офисные помещения Герцена 64

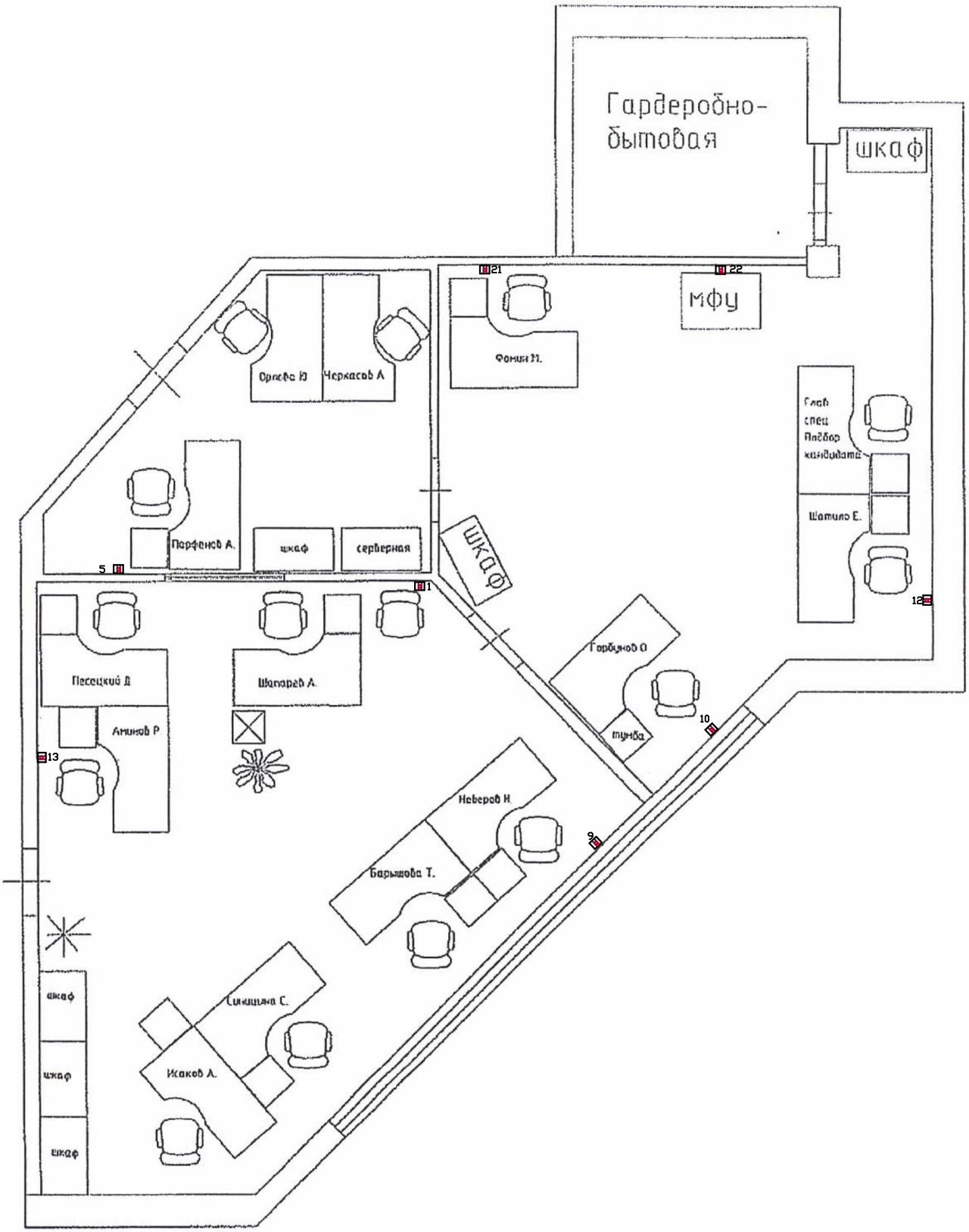

Общая площадь помещений-91.9 м2

Площадь кабинетов-91.9 м2