Normativa sulla privacy

Che cos'è l'Informativa sulla privacy e cosa contempla?

In vigore dal giorno 16 giugno 2025 | Visualizza versione stampabile | Vedi versioni precedenti

In sintesi

Meta desidera che tutti sappiano quali informazioni raccogliamo, come le usiamo e le condividiamo. Per questo motivo, ti invitiamo a leggere l'Informativa sulla privacy, in modo da usare i Prodotti di Meta come meglio ritieni.

L'Informativa sulla privacy illustra come raccogliamo, usiamo, condividiamo, conserviamo e trasferiamo le informazioni. Inoltre, descrive i tuoi diritti. Ciascuna sezione della presente Informativa comprende esempi utili con un linguaggio comprensibile per rendere le nostre pratiche più semplici da capire. Abbiamo anche aggiunto link a risorse in cui puoi scoprire di più su argomenti relativi alla privacy di tuo interesse.

È importante che tu sappia come controllare la tua privacy, quindi ti spiegheremo anche dove puoi gestire le tue informazioni nelle impostazioni dei Prodotti di Meta che usi. Puoi aggiornare queste impostazioni per personalizzare la tua esperienza.

Leggi per intero l'Informativa qui sotto.

Quali Prodotti copre la presente Informativa?

Scopri di più su come gestire la tua privacy nel Centro sulla privacy

Quali informazioni raccogliamo?

In sintesi

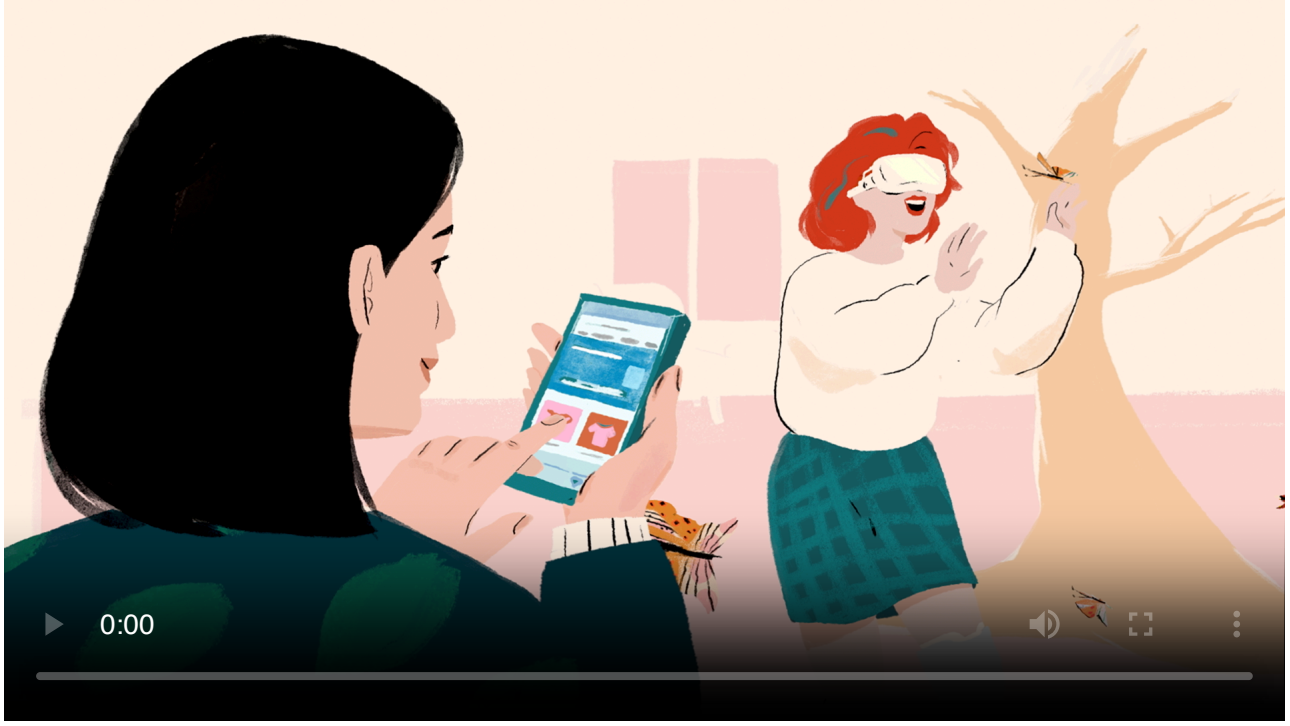

Il tipo di informazioni che raccogliamo e trattiamo dipende da come usi i nostri **Prodotti**. Ad esempio, la vendita di mobili su Marketplace prevede la raccolta di informazioni diverse rispetto alla pubblicazione di un reel su Instagram. Quando usi i nostri Prodotti, raccogliamo alcune informazioni su di te, **anche se non hai un account**.

Ecco le informazioni che raccogliamo:

- Attività che esegui e informazioni che fornisci >
- Amici, follower e altre connessioni >
- Informazioni su app, browser e dispositivi >
- Informazioni provenienti da Partner, fornitori e altre terze parti >

Che cosa succede se non ci autorizzi a raccogliere determinate informazioni?

Alcune informazioni sono necessarie per il funzionamento dei nostri Prodotti. Altre sono opzionali, ma senza di esse la qualità della tua esperienza potrebbe essere inferiore.

Scopri di più >

Che cosa succede se le informazioni che raccogliamo non identificano persone singole?

In alcuni casi le informazioni sono private di elementi di identificazione personale, sono aggregate o anonimizzate da terzi affinché non identifichino più le singole persone prima di essere disponibili per noi. Usiamo queste informazioni descritte di seguito senza provare a identificare nuovamente persone singole.

Prendi il controllo

Gestisci le informazioni su di te che raccogliamo >
Centro sulla privacy

Come usiamo le tue informazioni?

In sintesi

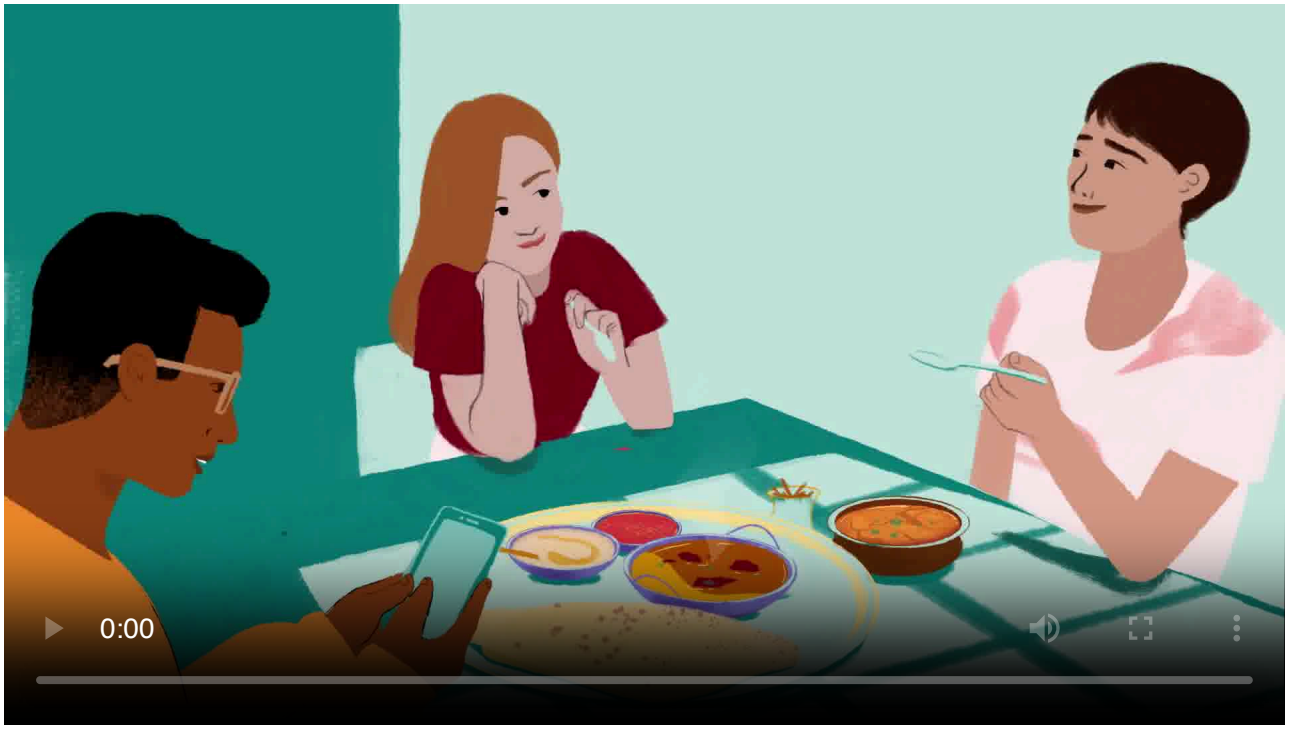

Usiamo le **informazioni che raccogliamo** per offrirti un'esperienza personalizzata, comprese le inserzioni (se ti mostriamo inserzioni sui Prodotti di Meta), nonché per le altre finalità illustrate in dettaglio qui sotto.

Per alcune di queste finalità, usiamo informazioni **nei nostri Prodotti delle aziende di Meta** provenienti dagli account che scegli di aggiungere al Centro gestione account e **nei tuoi dispositivi**. Le informazioni che utilizziamo a tali scopi vengono elaborate automaticamente dai nostri sistemi. Tuttavia, in alcuni casi, possiamo usare anche l'**analisi manuale** per accedere alle tue informazioni e controllarle.

Per utilizzare meno informazioni collegate a singoli utenti, in alcuni casi eliminiamo gli elementi di identificazione personale dalle informazioni, le aggreghiamo o le anonimizziamo affinché non possano più identificarti. Usiamo queste informazioni nelle stesse modalità con cui usiamo le tue informazioni, come illustrato nella presente sezione.

Ecco come usiamo le tue informazioni:

Fornitura, personalizzazione e miglioramento dei nostri Prodotti

Usiamo le informazioni a nostra disposizione per fornire e migliorare i nostri **Prodotti**. Ciò comprende la personalizzazione di funzioni, contenuti e **consigli**, come il **feed di Facebook**, il **feed di Instagram**, le storie e le inserzioni (se ti mostriamo inserzioni sui Prodotti di Meta). Usiamo le **informazioni sottoposte a protezioni speciali** che scegli di fornire per queste finalità, ma non per mostrarti inserzioni.

Scopri di più su come usiamo le informazioni per fornire, personalizzare e migliorare i nostri Prodotti:

Come mostriamo le inserzioni (se ti mostriamo inserzioni sui Prodotti di Meta)

Come usiamo le informazioni per migliorare i nostri Prodotti

Come usiamo le informazioni relative alla posizione

Promozione di sicurezza, protezione e integrità

Usiamo le informazioni che raccogliamo per proteggere le persone e fornire Prodotti sicuri e protetti.

Scopri di più >

Fornitura di misurazioni, dati statistici e servizi per le aziende

Molte persone usano i nostri Prodotti per gestire o promuovere le loro aziende o condividere contenuti. Aiutiamo queste persone misurando le prestazioni delle loro inserzioni e dei loro contenuti, prodotti e servizi.

Scopri di più >

Comunicazioni con te

Comunichiamo con te usando le informazioni che ci fornisci, come le informazioni di contatto che inserisci nel tuo profilo.

Scopri di più >

Ricerca e innovazione per il bene della società

Usiamo le informazioni a nostra disposizione, le informazioni dei ricercatori e i dataset provenienti da fonti pubbliche, gruppi di professionisti e no profit per condurre e sostenere ricerche.

Scopri di più >

Come vengono condivise le tue informazioni sui Prodotti di Meta o con i partner integrati?

In sintesi

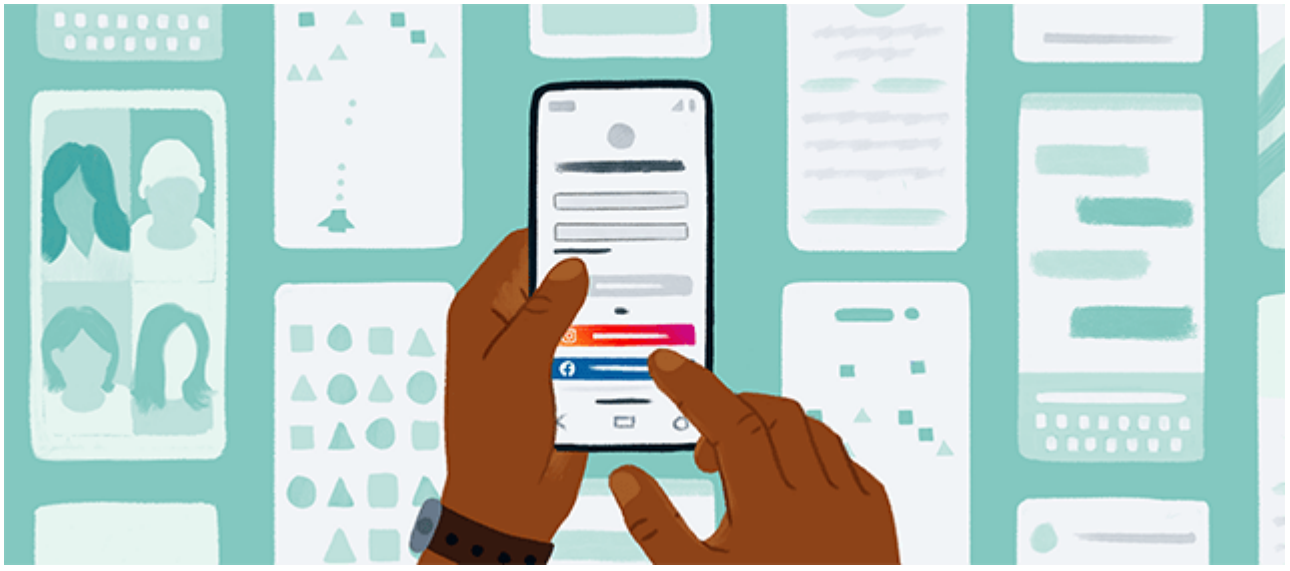

Sui Prodotti di Meta

Scopri di più su vari casi in cui le tue informazioni possono essere condivise sui nostri **Prodotti**:

- Persone e account con cui condividi contenuti e con cui comunichi
- Contenuti che le persone condividono o ricondividono su di te
- Contenuti pubblici

Con partner integrati

Puoi scegliere di connetterti con **partner integrati** che usano i nostri Prodotti. In questo caso, i partner integrati ricevono informazioni su di te e sulla tua attività.

Questi partner integrati possono sempre accedere alle informazioni pubbliche sui nostri Prodotti. Scopri di più sulle altre informazioni ricevute dai partner e su come gestiscono le tue informazioni:

- Quando usi un prodotto o servizio di un partner integrato
- Quando interagisci con i contenuti di altre persone su prodotti o servizi di un partner integrato
- Come i partner integrati gestiscono le tue informazioni

Prendi il controllo

Scopri di più sul pubblico.
Centro sulla privacy

Gestisci app e siti web

Come condividiamo le informazioni con terzi?

In sintesi

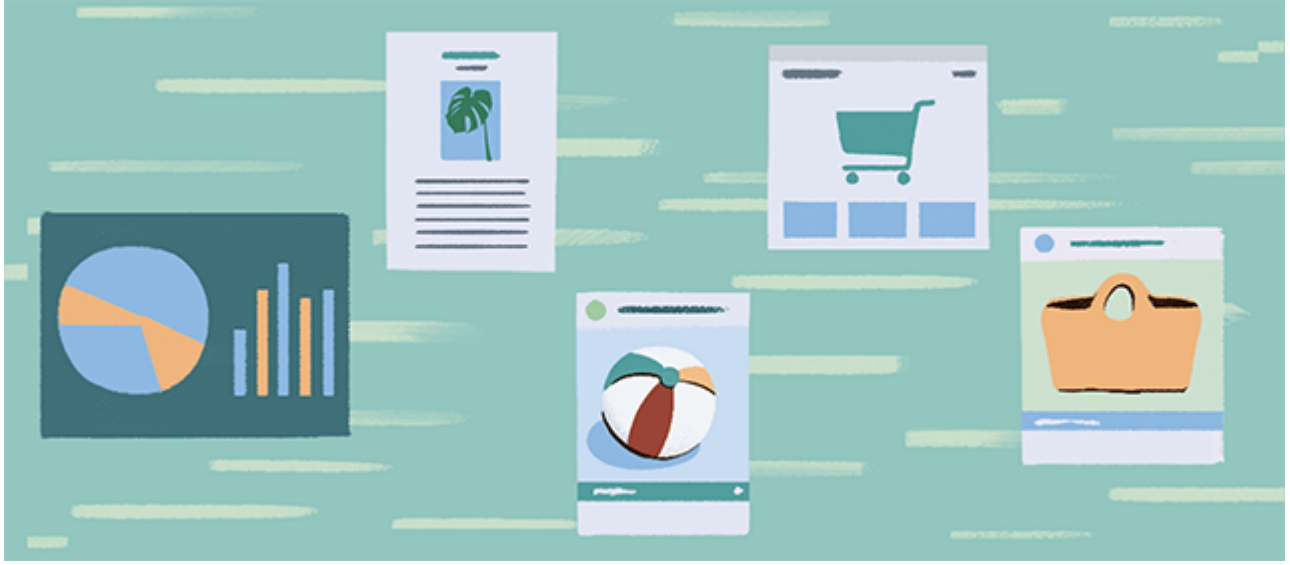

Non intendiamo vendere le tue informazioni a terzi, né adesso né in futuro. Inoltre, esigiamo che **partner** e **terzi** rispettino alcune regole sull'utilizzo e sulla divulgazione delle informazioni che forniamo.

Ecco ulteriori informazioni sui soggetti con cui condividiamo informazioni:

Partner

- Inserzionisti ed editori di Audience Network (se ti mostriamo inserzioni sui Prodotti di Meta) >
- Partner che usano i nostri servizi di raccolta di dati statistici >
- Partner che offrono beni o servizi sui nostri Prodotti e sulle nostre piattaforme di servizi di vendita >
- Partner integrati >

Fornitori

- Fornitori di servizi di misurazione >
- Fornitori di servizi di marketing >

Provider di servizi

- Provider di servizi >

Terzi

- Ricercatori esterni >
- Integrazioni di IA >

Altri terzi

Condividiamo anche informazioni con altri terzi in risposta a richieste di natura legale, per rispettare le leggi applicabili o per prevenire danni. Leggi la normativa.

Se dovessimo vendere o trasferire, in tutto o in parte, la nostra azienda, in alcuni casi potremmo fornire al nuovo proprietario le tue informazioni nell'ambito di tale transazione, ma solo in linea con quanto consentito dalla legge.

Come collaborano le aziende di Meta?

In sintesi

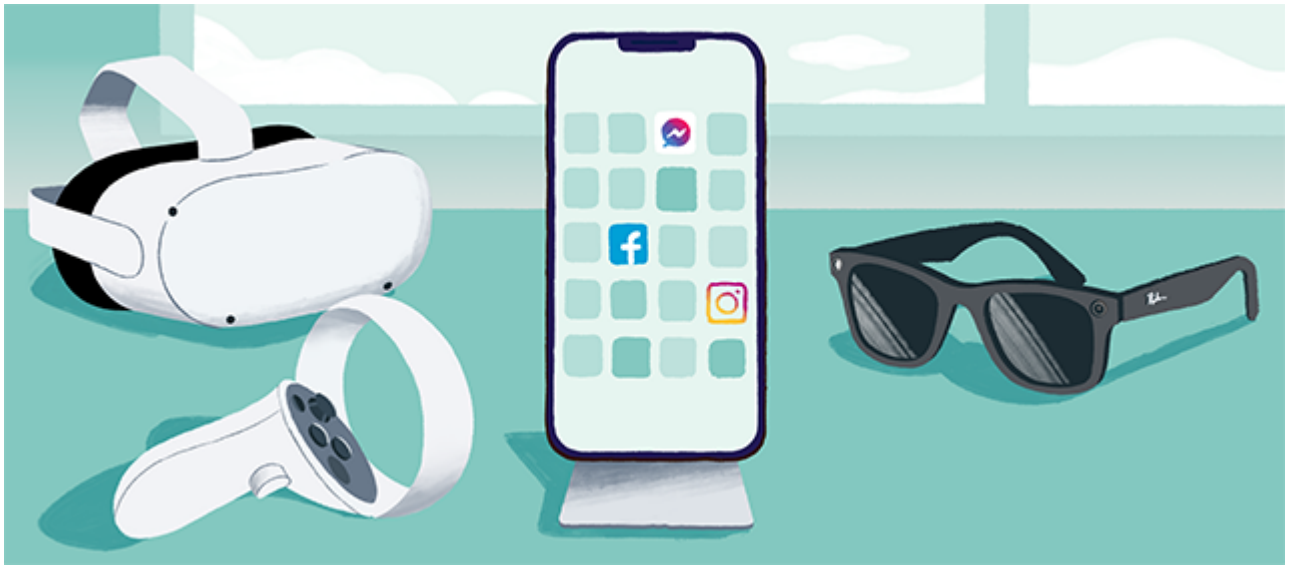

Facciamo parte delle aziende di Meta che forniscono i Prodotti delle aziende di Meta. I Prodotti delle aziende di Meta comprendono tutti i Prodotti di Meta previsti nella presente Informativa, a cui si aggiungono altri prodotti come WhatsApp e molti altri.

Condividiamo le informazioni che raccogliamo, l'infrastruttura, i sistemi e le tecnologie con le altre aziende di Meta. Scopri di più sulle modalità di trasferimento delle informazioni in altri Paesi.

Inoltre, trattiamo le informazioni che ti riguardano ricevute dalle altre aziende di Meta in base alle loro condizioni e normative, nel rispetto delle leggi applicabili. In alcuni casi, Meta rappresenta un fornitore di servizi per altre aziende di Meta, agendo per loro conto e nel rispetto delle loro istruzioni e condizioni.

Perché condividiamo informazioni all'interno delle aziende di Meta

I Prodotti di Meta condividono informazioni con altre aziende di Meta per le seguenti finalità:

- Promuovere sicurezza, protezione e integrità e rispettare le leggi applicabili.
- Fornire funzioni e integrazioni opzionali.
- Capire in che modo le persone interagiscono con i Prodotti delle aziende di Meta e li usano.

Vedi alcuni esempi del perché condividiamo le informazioni.

Altre risorse

Consulta le informative sulla privacy delle altre aziende di Meta
Centro assistenza di Facebook

Qual è la nostra base giuridica per il trattamento delle informazioni e quali sono i tuoi diritti?

In sintesi

Ai sensi delle leggi sulla protezione dei dati applicabili, le aziende devono avere una base giuridica per procedere al trattamento delle informazioni personali. Con "trattamento delle informazioni personali" intendiamo i modi in cui raccogliamo, usiamo e condividiamo le tue informazioni, come illustrato nelle altre sezioni della presente Informativa di cui sopra.

Quali sono le nostre basi giuridiche?

Disponi dei seguenti diritti ai sensi del GDPR e di altre leggi pertinenti in materia di protezione dei dati:

- Accesso e rettifica delle informazioni
- Revoca del consenso
- Portabilità dei dati
- Download delle informazioni
- Cancellazione delle informazioni
- Opposizione
- Proporre un reclamo

Per quanto tempo conserviamo le tue informazioni?

In sintesi

Conserviamo le tue informazioni finché sono necessarie per fornire i nostri Prodotti, ottemperare ai nostri obblighi legali o proteggere i nostri interessi o quelli degli altri.

Stabiliamo per quanto tempo sono necessarie le informazioni in base alla situazione, caso per caso. I fattori di cui teniamo conto ai fini di tale decisione sono:

- Necessità per la fornitura o la gestione dei nostri Prodotti. Ad esempio, dobbiamo conservare alcune delle tue informazioni per mantenere il tuo account. **Scopri di più**.
- Le funzioni per cui usiamo le informazioni e il relativo funzionamento. Ad esempio, i messaggi inviati tramite la modalità messaggi temporanei di Messenger vengono conservati per meno tempo rispetto ai messaggi normali. **Scopri di più**.
- Il tempo per cui dobbiamo conservare le informazioni per ottemperare a determinati obblighi legali. **Vedi alcuni esempi**.
- Se le informazioni sono necessarie per ulteriori scopi legittimi, come prevenire i pericoli, effettuare indagini circa possibili violazioni delle nostre condizioni o normative, promuovere sicurezza, protezione e integrità o proteggere noi stessi, compresi i nostri diritti, le nostre proprietà o i nostri prodotti.

In alcuni casi e per specifici motivi, conserveremo le informazioni per più tempo. **Leggi la nostra normativa** sui casi in cui possiamo conservare le tue informazioni.

In che modo trasferiamo le informazioni?

In sintesi

Perché le informazioni vengono trasferite in altri Paesi?

Dove vengono trasferite le informazioni?

Come proteggiamo le tue informazioni?

Come adempiamo le richieste di natura legale, rispettiamo le leggi applicabili ed evitiamo danni?

In sintesi

Ecco per quali motivi accediamo alle tue informazioni, le conserviamo, le usiamo e le condividiamo:

- In risposta alle richieste di natura legale, come mandati di perquisizione, ordinanze del tribunale, ordinanze di esibizione o mandati di comparizione. Queste richieste provengono da **terzi**, quali parti in giudizi civili, forze dell'ordine e altre autorità governative. **Scopri di più** sui casi in cui adempiamo alle richieste di natura legale.
- Nel rispetto delle leggi applicabili.
- Per promuovere sicurezza, protezione e integrità di **Prodotti di Meta**, utenti, dipendenti, proprietà e persone. **Scopri di più**.

Possiamo accedere alle tue informazioni o conservarle per periodi aggiuntivi. **Scopri di più**.

Come verrai informato in caso di modifiche all'Informativa?

Ti avviseremo prima di apportare modifiche materiali alla presente Informativa. Avrai modo di consultare l'Informativa aggiornata prima di scegliere se continuare a utilizzare i nostri Prodotti.

Come contattare Meta per eventuali domande

Puoi trovare ulteriori informazioni sul funzionamento della privacy su **Facebook** e **Instagram** e nel **Centro assistenza di Facebook**. Ecco come contattarci in caso di domande sulla presente Informativa o per altre domande, richieste o reclami legati alle informazioni.

Il titolare del trattamento dei dati responsabile delle tue informazioni è Meta Platforms Ireland Limited, che puoi **contattare online** o tramite posta al seguente indirizzo:

Meta Platforms Ireland Limited

ATTN: Privacy Operations

Merrion Road

Dublino 4

D04 X2K5, Irlanda

Contatta il responsabile della protezione dei dati di Meta Platforms Ireland Limited.

Hai anche il diritto di presentare un reclamo presso l'autorità di controllo capofila di Meta Platforms Ireland, l'Irish Data Protection Commission (Commissione per la protezione dei dati irlandese) o presso la tua autorità di controllo locale.

Informazioni sulle basi giuridiche

Consenso

Trattiamo le informazioni descritte di seguito se acconsenti a tale attività. Potremmo richiedere il consenso tramite esperienze nei prodotti per abilitare funzioni particolari o impostazioni basate sul dispositivo. Qui sotto puoi trovare le categorie di informazioni che usiamo, i motivi e le modalità del loro trattamento:

Motivi e modalità del trattamento delle tue informazioni	Categorie di informazioni che usiamo (vedi "Quali informazioni raccogliamo?" per ulteriori dettagli su ciascuna categoria di informazioni). Le effettive informazioni che usiamo variano in base alle circostanze concrete, ma potrebbero comprendere una delle seguenti:
Trattamento delle informazioni sottoposte a protezione speciale che fornisci in modo da consentirci di condividerle con chi scegli tu, di fornire, personalizzare e migliorare i nostri Prodotti e creare dati statistici. Per tali finalità, raccogliamo, memorizziamo, pubblichiamo e applichiamo il	**Attività che esegui e informazioni che fornisci**: • Informazioni sottoposte a protezione speciale che scegli di fornire, come l'orientamento religioso,

Motivi e modalità del trattamento delle tue informazioni	Categorie di informazioni che usiamo (vedi "Quali informazioni raccogliamo?" per ulteriori dettagli su ciascuna categoria di informazioni). Le effettive informazioni che usiamo variano in base alle circostanze concrete, ma potrebbero comprendere una delle seguenti:
trattamento automatizzato, o in taluni casi manuale.	sessuale, politico, lo stato di salute, l'origine razziale o etnica, il credo filosofico o l'iscrizione ai sindacati, o all'interno dei sondaggi a cui scegli di partecipare e nei casi in cui hai fornito il tuo esplicito consenso.
Personalizzazione di inserzioni sui Prodotti di Meta: Se ti mostriamo inserzioni sui Prodotti di Meta, tra cui Audience Network di Meta, in base alle tue **impostazioni**, useremo le informazioni negli account nel tuo Centro gestione account per mostrarti inserzioni, incluso l'uso dei cookie, per personalizzare le inserzioni e misurarne le prestazioni. Se ti mostriamo inserzioni sui Prodotti di Meta, il nostro sistema pubblicitario elabora automaticamente le informazioni associate a te che abbiamo raccolto e memorizzato. Il nostro sistema pubblicitario usa le informazioni nelle tue impostazioni delle inserzioni per capire i tuoi interessi e le tue preferenze e fornirti inserzioni personalizzate nei Prodotti di Meta. **Scopri di più** sulle impostazioni delle inserzioni. Il nostro sistema pubblicitario dà priorità alle inserzioni in base al pubblico che gli inserzionisti vogliono raggiungere. Quindi, associamo le inserzioni agli utenti che potrebbero essere interessati. **Scopri di più** su come funziona il nostro sistema pubblicitario. **Scopri di più** su come scegliamo le inserzioni da mostrarti. Puoi modificare la tua scelta in qualsiasi momento nelle "Preferenze relative alle inserzioni".	**Attività che esegui e informazioni che fornisci**: • Contenuti che crei, come post, commenti o contenuti audio • Contenuti che fornisci tramite le nostre funzioni per la fotocamera, le tue impostazioni della galleria o le funzioni vocali • Metadati relativi ai contenuti • Tipi di contenuti, comprese le inserzioni che visualizzi o con cui interagisci e relative modalità di interazione • App e funzioni che usi e azioni compiute al loro interno • Acquisti o altre transazioni che effettui • Hashtag che usi • Ora, frequenza e durata delle tue attività sui nostri Prodotti **Amici, follower e altre connessioni** **Informazioni su app, browser e dispositivi**: • Caratteristiche e software dei dispositivi

Motivi e modalità del trattamento delle tue informazioni	Categorie di informazioni che usiamo (vedi "Quali informazioni raccogliamo?" per ulteriori dettagli su ciascuna categoria di informazioni). Le effettive informazioni che usiamo variano in base alle circostanze concrete, ma potrebbero comprendere una delle seguenti:
	• Attività che esegui nel dispositivo, ad esempio se la nostra app è in primo piano o se sono presenti movimenti del mouse (in modo da distinguere fra umani e bot) • Identificativi che distinguono il tuo dispositivo da quelli di altri utenti • Segnali dei dispositivi • Informazioni che hai condiviso tramite le impostazioni del tuo dispositivo (ad es., la posizione GPS) • Informazioni sulla rete a cui è connesso il tuo dispositivo • Informazioni relative alla posizione • Report sulle prestazioni dei nostri Prodotti sul tuo dispositivo • Informazioni provenienti da cookie e tecnologie simili
Se decidi di aggiungere un account WhatsApp a un Centro gestione account con altri account di Prodotti delle aziende di Meta: Per associare gli account dei Prodotti delle aziende di Meta al tuo account WhatsApp nello stesso Centro gestione account e condividere le tue informazioni con WhatsApp.	Nota: la lista in basso è relativa alle informazioni di Meta. Per le informazioni che WhatsApp condivide con Meta, consulta l' **Informativa sulla privacy supplementare di WhatsApp nel Centro gestione account** . **Attività che esegui e informazioni che fornisci**: • Contenuti che crei, come post, commenti o contenuti audio • Contenuti che fornisci tramite le nostre funzioni per

Motivi e modalità del trattamento delle tue informazioni	Categorie di informazioni che usiamo (vedi "Quali informazioni raccogliamo?" per ulteriori dettagli su ciascuna categoria di informazioni). Le effettive informazioni che usiamo variano in base alle circostanze concrete, ma potrebbero comprendere una delle seguenti:
	la fotocamera, le tue impostazioni della galleria o le funzioni vocali • Metadati relativi ai contenuti • Tipi di contenuti che visualizzi o con cui interagisci e relative modalità di interazione • App e funzioni che usi e azioni compiute al loro interno • Acquisti o altre transazioni che effettui • Hashtag che usi • Ora, frequenza e durata delle tue attività sui nostri Prodotti **Amici, follower e altre connessioni** **Informazioni su app, browser e dispositivi**: • Caratteristiche e software dei dispositivi • Attività che esegui nel dispositivo, ad esempio se la nostra app è in primo piano o se sono presenti movimenti del mouse (in modo da distinguere fra umani e bot) • Identificativi che distinguono il tuo dispositivo da quelli di altri utenti • Segnali dei dispositivi • Informazioni che hai condiviso tramite le impostazioni del tuo dispositivo • Informazioni relative alla posizione

Motivi e modalità del trattamento delle tue informazioni	Categorie di informazioni che usiamo (vedi "Quali informazioni raccogliamo?" per ulteriori dettagli su ciascuna categoria di informazioni). Le effettive informazioni che usiamo variano in base alle circostanze concrete, ma potrebbero comprendere una delle seguenti:
	• Informazioni sulla rete a cui è connesso il dispositivo e sulla connessione, compreso il tuo indirizzo IP • Report sulle prestazioni dei nostri Prodotti sul tuo dispositivo • Informazioni provenienti da cookie e tecnologie simili
Utilizzo delle informazioni provenienti da partner, fornitori e terzi per personalizzare le inserzioni da mostrarti: Se ti mostriamo inserzioni sui Prodotti di Meta, con il tuo consenso, usiamo le informazioni che partner, fornitori e terzi ci forniscono in merito alle tue attività al di fuori dei Prodotti di Meta e che abbiamo associato a te, in modo da poter personalizzare le inserzioni mostrate sui Prodotti di Meta e su siti web, app e dispositivi che usano i nostri servizi pubblicitari. Riceviamo queste informazioni anche se non hai eseguito l'accesso o se non possiedi un account sui nostri Prodotti. Vedi la **Normativa sui cookie** per maggiori informazioni.	**Informazioni provenienti da partner, fornitori e terzi**
Condivisione con terzi del tuo contatto, del tuo profilo o di altre informazioni dietro tua richiesta quando utilizzi uno dei nostri Prodotti. Ad esempio, quando ci chiedi di farlo, condividiamo il tuo indirizzo e-mail o altre informazioni a tua scelta con un inserzionista in modo che possa inviarti ulteriori informazioni relative a un prodotto in promozione. Quali terzi e quali categorie di informazioni condivise dipendono da ciò che ci chiedi di condividere.	**Attività che esegui e informazioni che fornisci**: • Contenuti che crei (ad es., i tuoi contatti e il tuo profilo) o altre informazioni come post o commenti
Raccolta di informazioni che ci consenti di ricevere attraverso le impostazioni del dispositivo attivate (ad es., accesso a posizione GPS, fotocamera o foto), che usiamo per offrire le funzioni o i servizi descritti quando attivi le impostazioni.	**Informazioni su app, browser e dispositivi**: • Informazioni dalle impostazioni del dispositivo

Motivi e modalità del trattamento delle tue informazioni	Categorie di informazioni che usiamo (vedi "Quali informazioni raccogliamo?" per ulteriori dettagli su ciascuna categoria di informazioni). Le effettive informazioni che usiamo variano in base alle circostanze concrete, ma potrebbero comprendere una delle seguenti:
Verifica della tua identità o account, oppure assistenza nella protezione da attività sospette tra cui furto di identità e uso improprio dell'identità, utilizzo di analisi del volto che potrebbe includere la tecnologia per il riconoscimento facciale se selezionata.	**Attività che esegui e informazioni che fornisci**: • Informazioni sul tuo account, foto dell'account, o • la tua foto o video selfie, se scegli di fornirli

Quando il trattamento delle informazioni che ci hai fornito si basa sul tuo consenso, hai il diritto di revocare il consenso in qualsiasi momento senza pregiudicare la liceità del trattamento basato sul consenso prima della sua revoca. Hai anche il diritto alla portabilità delle informazioni che ci fornisci in base al tuo consenso. Per esercitare i tuoi diritti, accedi alle impostazioni del tuo dispositivo, alle impostazioni di Facebook e Instagram e al nostro Centro assistenza.

Esecuzione di un contratto

Per tutte le persone che hanno acquistato la capacità d'agire per stipulare un contratto vincolante (ad es. avendo raggiunto la maggiore età nel proprio Paese di residenza), trattiamo le informazioni se necessario per la stipula e l'adempimento dei contratti (le **Condizioni di Meta** e le **Condizioni di Instagram**, le **Condizioni d'uso supplementari di Meta Platform Technologies**, le **Condizioni d'uso supplementari di Portal**, le **Condizioni d'uso di Meta AI** e le **Condizioni d'uso supplementari di Meta View** (collettivamente le "Condizioni"). Di seguito sono definite le finalità per le quali trattiamo le informazioni per i nostri contratti, le categorie di informazioni utilizzate e le modalità del trattamento:

Motivi e modalità del trattamento delle tue informazioni	Categorie di informazioni che usiamo (vedi "Quali informazioni raccogliamo?" per ulteriori dettagli su ciascuna categoria di informazioni). Le effettive informazioni che usiamo variano in base alle circostanze concrete, ma potrebbero comprendere una delle seguenti:
Personalizzazione dei Prodotti di Meta (a parte le inserzioni): i nostri sistemi trattano in automatico le informazioni che riguardano te e altre persone che raccogliamo e memorizziamo per valutare e comprendere i tuoi interessi e le tue preferenze, oltre che per fornirti esperienze personalizzate nei Prodotti	**Attività che esegui e informazioni che fornisci**: • Contenuti che crei, come post, commenti o contenuti audio • Contenuti che fornisci tramite le nostre funzioni per la fotocamera,

Motivi e modalità del trattamento delle tue informazioni	Categorie di informazioni che usiamo (vedi "Quali informazioni raccogliamo?" per ulteriori dettagli su ciascuna categoria di informazioni). Le effettive informazioni che usiamo variano in base alle circostanze concrete, ma potrebbero comprendere una delle seguenti:
di Meta, nel rispetto delle nostre condizioni. In questo modo: • personalizziamo funzioni e contenuti (ad es. il **feed di Facebook**, il **feed di Instagram** e le storie); e • ti presentiamo suggerimenti (ad es. persone che potresti conoscere, gruppi o eventi che potrebbero interessarti o argomenti che potresti voler seguire) all'interno e all'esterno dei nostri Prodotti.	le tue impostazioni della galleria o le funzioni vocali • Messaggi che invii e ricevi, inclusi il contenuto e i metadati, per funzioni opzionali che scegli di usare e ai sensi della **legge applicabile**. • Metadati relativi ai contenuti • Tipi di contenuti che visualizzi o con cui interagisci e relative modalità di interazione • App e funzioni che usi e azioni compiute al loro interno • Acquisti o altre transazioni che effettui • Hashtag che usi • Ora, frequenza e durata delle tue attività sui nostri Prodotti **Amici, follower e altre connessioni** **Informazioni su app, browser e dispositivi**: • Caratteristiche e software dei dispositivi • Attività che esegui nel dispositivo, ad esempio se la nostra app è in primo piano o se sono presenti movimenti del mouse (in modo da distinguere fra umani e bot) • Identificativi che distinguono il tuo dispositivo da quelli di altri utenti • Segnali dei dispositivi • Informazioni che hai condiviso tramite le impostazioni del tuo dispositivo, come la posizione GPS • Informazioni relative alla posizione • Informazioni sulla rete a cui è connesso il dispositivo • Report sulle prestazioni dei nostri Prodotti sul tuo dispositivo • Informazioni provenienti da cookie e tecnologie simili

Motivi e modalità del trattamento delle tue informazioni	Categorie di informazioni che usiamo (vedi "Quali informazioni raccogliamo?" per ulteriori dettagli su ciascuna categoria di informazioni). Le effettive informazioni che usiamo variano in base alle circostanze concrete, ma potrebbero comprendere una delle seguenti:
	Informazioni provenienti da partner, fornitori e terzi
Offerta dei Prodotti di Meta: l'offerta dei Prodotti di Meta richiede la raccolta, la memorizzazione e, laddove pertinente, la condivisione, la profilazione, il controllo, la gestione e, in certi casi, non solo il trattamento automatizzato ma anche il controllo manuale (umano) al fine di: • creare e mantenere il tuo account e il tuo profilo; • collegare i tuoi account dei Prodotti di Meta, comprese le informazioni pubbliche del tuo profilo, a un partner integrato per accedere o condividere le informazioni; • agevolare la condivisione di contenuti e stati; • fornire e gestire le funzioni; • fornire servizi di messaggistica, oltre alla possibilità di effettuare chiamate o videochiamate e di connettersi con altre persone; • Fornire e gestire la **tecnologia di intelligenza artificiale** nei nostri Prodotti, che consente la creazione di contenuti come testo, audio, immagini e video, anche comprendendo e riconoscendo il tuo utilizzo dei contenuti delle funzioni, • Creare dati statistici, e • Agevolare acquisti e pagamenti su Meta Pay o altre esperienze di acquisto di Meta. Inoltre, usiamo informazioni di cui disponiamo per testare i prodotti di Meta. Usiamo le informazioni che raccogliamo per: • vedere se un prodotto funziona correttamente; • risolvere i problemi e correggere i prodotti che non funzionano correttamente; • testare il funzionamento di nuovi prodotti e funzioni;	**Attività che esegui e informazioni che fornisci**: • Contenuti che crei, come post, commenti o contenuti audio • Le informazioni pubbliche del tuo profilo (tra cui il nome, il nome utente e l'immagine del profilo) • Contenuti che fornisci tramite le nostre funzioni per la fotocamera, le tue impostazioni della galleria o le funzioni vocali • Messaggi che invii e ricevi e i relativi contenuti, nel rispetto delle **leggi applicabili** • Metadati relativi a contenuti e messaggi • Interazioni con la **tecnologia basata su intelligenza artificiale** di Meta e metadati correlati. Ad esempio, i messaggi che tu o altri ricevono dalla, condividono o inviano alla **tecnologia basata su intelligenza artificiale** di Meta. • Tipi di contenuti che visualizzi o con cui interagisci e relative modalità di interazione • App e funzioni che usi e azioni compiute al loro interno • Acquisti o altre transazioni che effettui, compresi dati parziali delle carte di credito • Hashtag che usi • Ora, frequenza e durata delle tue attività sui nostri Prodotti • La tua foto o video selfie se li fornisci quando ci contatti per ricevere assistenza per l'account

Motivi e modalità del trattamento delle tue informazioni	Categorie di informazioni che usiamo (vedi "Quali informazioni raccogliamo?" per ulteriori dettagli su ciascuna categoria di informazioni). Le effettive informazioni che usiamo variano in base alle circostanze concrete, ma potrebbero comprendere una delle seguenti:
• raccogliere feedback sui prodotti di Meta e sulle idee relative a prodotti e funzioni.	**Amici, follower e altre connessioni** **Informazioni su app, browser e dispositivi**: • Caratteristiche e software dei dispositivi • Attività che esegui nel dispositivo, ad esempio se la nostra app è in primo piano o se sono presenti movimenti del mouse (in modo da distinguere fra umani e bot) • Identificativi che distinguono il tuo dispositivo da quelli di altri utenti • Segnali dei dispositivi • Informazioni che hai condiviso tramite le impostazioni del tuo dispositivo • Informazioni relative alla posizione • Informazioni sulla rete a cui è connesso il dispositivo, compreso il tuo indirizzo IP • Informazioni provenienti da cookie e tecnologie simili **Informazioni provenienti da partner, fornitori e terzi**
Promozione di sicurezza, integrità e protezione all'interno dei Prodotti di Meta: i Prodotti di Meta sono pensati per garantire sicurezza, integrità e protezione dei servizi e delle persone che ne usufruiscono. Trattiamo le informazioni che associamo a te, applichiamo tecniche di trattamento automatizzato e, in certi casi, eseguiamo il controllo manuale (umano) al fine di: • verificare account, identità e attività; • individuare e risolvere le violazioni delle nostre condizioni o normative. In alcuni casi, le nostre decisioni sulle violazioni vengono controllate dall' **Oversight Board**; • indagare su attività sospette;	**Attività che esegui e informazioni che fornisci**: • Contenuti che crei, come post, commenti o contenuti audio • Contenuti che fornisci tramite le nostre funzioni per la fotocamera, le tue impostazioni della galleria o le funzioni vocali • Messaggi che invii e ricevi e i relativi contenuti, nel rispetto delle **leggi applicabili** • Metadati relativi a contenuti e messaggi • Interazioni con la **tecnologia basata su intelligenza artificiale**

Motivi e modalità del trattamento delle tue informazioni	Categorie di informazioni che usiamo (vedi "Quali informazioni raccogliamo?" per ulteriori dettagli su ciascuna categoria di informazioni). Le effettive informazioni che usiamo variano in base alle circostanze concrete, ma potrebbero comprendere una delle seguenti:
• individuare, prevenire e contrastare condotte pericolose o illegali (ad es. controllando e, in certi casi, rimuovendo i contenuti che ci vengono segnalati); • individuare e prevenire lo spam e altre esperienze negative; • individuare e fermare le minacce ai nostri dipendenti e alle nostre proprietà; • mantenere l'integrità dei nostri Prodotti. Per ulteriori informazioni su sicurezza, integrità e protezione in generale sui Prodotti di Meta, visita il Centro assistenza per la sicurezza di Facebook e i Suggerimenti per la sicurezza di Instagram.	di Meta e metadati correlati. Ad esempio, i messaggi che tu o altri ricevono dalla, condividono o inviano alla **tecnologia basata su intelligenza artificiale** di Meta. • Tipi di contenuti che visualizzi o con cui interagisci e relative modalità di interazione • App e funzioni che usi e azioni compiute al loro interno • Acquisti o altre transazioni che effettui, compresi dati parziali delle carte di credito • Hashtag che usi • Ora, frequenza e durata delle tue attività sui nostri Prodotti • La tua foto o video selfie se li fornisci quando ci contatti per ricevere assistenza per l'account **Amici, follower e altre connessioni** **Informazioni su app, browser e dispositivi**: • Caratteristiche e software dei dispositivi • Attività che esegui nel dispositivo, ad esempio se la nostra app è in primo piano o se sono presenti movimenti del mouse (in modo da distinguere fra umani e bot) • Identificativi che distinguono il tuo dispositivo da quelli di altri utenti • Segnali dei dispositivi • Informazioni che hai condiviso tramite le impostazioni del tuo dispositivo • Informazioni relative alla posizione • Informazioni sulla rete a cui è connesso il dispositivo, compreso il tuo indirizzo IP

Motivi e modalità del trattamento delle tue informazioni	Categorie di informazioni che usiamo (vedi "Quali informazioni raccogliamo?" per ulteriori dettagli su ciascuna categoria di informazioni). Le effettive informazioni che usiamo variano in base alle circostanze concrete, ma potrebbero comprendere una delle seguenti:
	• Informazioni provenienti da cookie e tecnologie simili **Informazioni provenienti da partner, fornitori e terzi**
Comunicazioni con te: usiamo le informazioni che ci hai fornito (come le informazioni di contatto sul tuo profilo) per comunicare con te anche con e-mail o avvisi nei prodotti, ad esempio: • ti contattiamo tramite e-mail o notifiche nei prodotti in relazione a Prodotti di Meta, problemi relativi ai prodotti, ricerche o per informazioni sulle nostre condizioni e normative. Usiamo inoltre le informazioni di contatto, come il tuo indirizzo e-mail, per fornire una risposta quando ci contatti.	**Attività che esegui e informazioni che fornisci**: • Informazioni di contatto sul tuo profilo e le tue comunicazioni con noi • Contenuti che crei, come post, commenti o contenuti audio • Contenuti che fornisci tramite le nostre funzioni per la fotocamera, le tue impostazioni della galleria o le funzioni vocali **Informazioni su app, browser e dispositivi**: • Caratteristiche e software dei dispositivi • Attività che esegui nel dispositivo, ad esempio se la nostra app è in primo piano o se sono presenti movimenti del mouse (in modo da distinguere fra umani e bot) • Identificativi che distinguono il tuo dispositivo da quelli di altri utenti • Segnali dei dispositivi • Informazioni che hai condiviso tramite le impostazioni del tuo dispositivo • Informazioni relative alla posizione • Informazioni sulla rete a cui è connesso il dispositivo, compreso il tuo indirizzo IP • Informazioni provenienti da cookie e tecnologie simili
Trasferimento, memorizzazione o trattamento delle tue informazioni a livello globale. Condividiamo le informazioni che	**Attività che esegui e informazioni che fornisci**:

Motivi e modalità del trattamento delle tue informazioni	Categorie di informazioni che usiamo (vedi "Quali informazioni raccogliamo?" per ulteriori dettagli su ciascuna categoria di informazioni). Le effettive informazioni che usiamo variano in base alle circostanze concrete, ma potrebbero comprendere una delle seguenti:
raccogliamo a livello globale, internamente nelle nostre sedi e nei nostri data center ed esternamente con partner, terzi e fornitori di servizi. Considerata la natura globale di Meta, con utenti, partner e dipendenti dislocati in tutto il mondo, i trasferimenti sono necessari per: • gestire e fornire i servizi illustrati nelle condizioni applicate ai Prodotti di Meta che stai usando. Ciò comprende consentirti di condividere informazioni e connetterti con familiari e amici in tutto il mondo; • correggere, analizzare e migliorare i nostri Prodotti.	• Contenuti che crei, come post, commenti o contenuti audio • Contenuti che fornisci tramite le nostre funzioni per la fotocamera, le tue impostazioni della galleria o le funzioni vocali • Metadati relativi a contenuti e messaggi • Interazioni con la **tecnologia basata su intelligenza artificiale** di Meta e metadati correlati. Ad esempio, i messaggi che tu o altri ricevono dalla, condividono o inviano alla **tecnologia basata su intelligenza artificiale** di Meta. • Tipi di contenuti che visualizzi o con cui interagisci e relative modalità di interazione • App e funzioni che usi e azioni compiute al loro interno • Acquisti o altre transazioni che effettui, compresi dati parziali delle carte di credito • Hashtag che usi • Ora, frequenza e durata delle tue attività sui nostri Prodotti • La tua foto o video selfie se li fornisci quando ci contatti per ricevere assistenza per l'account **Amici, follower e altre connessioni** **Informazioni su app, browser e dispositivi**: • Caratteristiche e software dei dispositivi • Attività che esegui nel dispositivo, ad esempio se la nostra app è in primo piano o se sono presenti movimenti del mouse (in modo da distinguere fra umani e bot)

Motivi e modalità del trattamento delle tue informazioni	Categorie di informazioni che usiamo (vedi "Quali informazioni raccogliamo?" per ulteriori dettagli su ciascuna categoria di informazioni). Le effettive informazioni che usiamo variano in base alle circostanze concrete, ma potrebbero comprendere una delle seguenti:
	• Identificativi che distinguono il tuo dispositivo da quelli di altri utenti • Segnali dei dispositivi • Informazioni che hai condiviso tramite le impostazioni del tuo dispositivo • Informazioni relative alla posizione • Informazioni sulla rete a cui è connesso il dispositivo, compreso il tuo indirizzo IP • Informazioni provenienti da cookie e tecnologie simili **Informazioni provenienti da partner, fornitori e terzi**

Usiamo le informazioni a nostra disposizione per fornire i servizi. Se scegli di non fornire determinate informazioni (oltre alle sole informazioni necessarie per la creazione di un **account Facebook** o di un **account Instagram**), la tua esperienza d'uso con i Prodotti di Meta potrebbe risentirne. Ad esempio, potresti vedere suggerimenti meno pertinenti sui Prodotti o l'uso dei Prodotti potrebbe essere limitato.

Quando trattiamo le informazioni che ci fornisci nella misura necessaria per la stipula o l'adempimento dei nostri contratti con te, godi del diritto di ottenerne la portabilità ai sensi del GDPR. Per esercitare i tuoi diritti, accedi alle impostazioni di Facebook, alle impostazioni di Instagram o scopri di più nel Centro assistenza.

Conformità a un obbligo di legge

Le categorie di informazioni utilizzate, il motivo per cui trattiamo le tue informazioni nel rispetto di un obbligo di legge e le modalità del trattamento sono indicati di seguito:

Motivi e modalità del trattamento delle tue informazioni	Categorie di informazioni che usiamo (vedi "Quali informazioni raccogliamo?" per ulteriori dettagli su ciascuna categoria di informazioni). Le effettive informazioni che usiamo variano in base alle circostanze concrete, ma potrebbero comprendere una delle seguenti:
Trattamento delle informazioni imposto dalla legge: in presenza dell'obbligo di divulgazione delle informazioni, ad	Le categorie di informazioni variano in base alle circostanze specifiche di ciascun obbligo o richiesta di natura legale.

Motivi e modalità del trattamento delle tue informazioni	Categorie di informazioni che usiamo (vedi "Quali informazioni raccogliamo?" per ulteriori dettagli su ciascuna categoria di informazioni). Le effettive informazioni che usiamo variano in base alle circostanze concrete, ma potrebbero comprendere una delle seguenti:
esempio una valida richiesta legale relativa a determinate informazioni (come un mandato di perquisizione irlandese), accediamo alle tue informazioni, le conserviamo e/o le condividiamo con autorità di regolamentazione, forze dell'ordine o altri soggetti. Le modalità di trattamento delle informazioni variano in base alla circostanze specifiche. Vedi **Come adempiamo alle richieste legali, evitiamo danni e promuoviamo sicurezza e integrità?** per ulteriori informazioni. **Informazioni per le forze dell'ordine** fornisce informazioni sulle linee guida operative che le forze dell'ordine devono rispettare. Ecco alcuni esempi di leggi irlandesi e dell'Unione europea applicabili in Irlanda che potrebbero dar luogo a un obbligo di trattamento delle informazioni in nostro possesso: • Questioni civili e commerciali: in presenza di un'ordinanza del tribunale o di un obbligo di divulgazione delle informazioni ai fini di un procedimento legale, come ai sensi del Regolamento UE n. 1215/2012 in materia di giurisdizione e riconoscimento e applicazione delle sentenze in questioni civili e commerciali. • Questioni penali: per dare seguito alle richieste provenienti dalle forze dell'ordine irlandesi al fine di fornire informazioni in relazione a un'indagine, come ai sensi della sezione 10 del Criminal Justice (Miscellaneous Provisions) Act del 1997, come modificato dal paragrafo 6(1) del Criminal Justice Act del 2006, o per intraprendere iniziative volte alla segnalazione di informazioni alle forze dell'ordine, laddove richiesto. • Questioni relative ai consumatori: per adempiere agli obblighi previsti dalle	Verranno trattate solo le informazioni necessarie all'adempimento degli obblighi legali pertinenti. Ad esempio, nelle questioni civili, ciò prevede di solito informazioni limitate (come informazioni di accesso e di contatto). Tuttavia, in base alle circostanze, il trattamento potrebbe comprendere quanto segue: **Attività che esegui e informazioni che fornisci**: • Contenuti che crei, come post, commenti o contenuti audio • Contenuti che fornisci tramite le nostre funzioni per la fotocamera, le tue impostazioni della galleria o le funzioni vocali • Messaggi che invii e ricevi e i relativi contenuti, nel rispetto delle **leggi applicabili** • Metadati relativi a contenuti e messaggi • Interazioni con la **tecnologia basata su intelligenza artificiale** di Meta e metadati correlati. Ad esempio, i messaggi che tu o altri ricevono dalla, condividono o inviano alla **tecnologia basata su intelligenza artificiale** di Meta. • Tipi di contenuti che visualizzi o con cui interagisci e relative modalità di interazione • App e funzioni che usi e azioni compiute al loro interno • Acquisti o altre transazioni che effettui, compresi dati parziali delle carte di credito • Hashtag che usi • Ora, frequenza e durata delle tue attività sui nostri Prodotti

Motivi e modalità del trattamento delle tue informazioni	Categorie di informazioni che usiamo (vedi "Quali informazioni raccogliamo?" per ulteriori dettagli su ciascuna categoria di informazioni). Le effettive informazioni che usiamo variano in base alle circostanze concrete, ma potrebbero comprendere una delle seguenti:
leggi in materia di consumatori, come il Consumer Protection Act del 2014. • Questioni societarie e fiscali: per ottemperare ai nostri obblighi (ad es., il Companies Act del 2014). • Questioni normative: per adempiere ai nostri obblighi di collaborazione con le autorità di regolamentazione, come la Commissione per la protezione dei dati ai sensi del Regolamento generale sulla protezione dei dati e del Data Protection Act del 2018. • Questioni finanziarie: per ottemperare ai nostri obblighi previsti dalle leggi applicabili in materia di servizi fiscali, come i Regolamenti dell'Unione europea sui servizi di pagamento del 2018. Consulta l'**attuale lista di leggi** applicabili in Irlanda che prevedono un obbligo legale di trattamento delle informazioni nei confronti di Meta. Aggiorneremo periodicamente questa lista tenendo conto della promulgazione di nuove leggi o della vincolatività di ulteriori obblighi relativi al trattamento delle informazioni che potrebbero obbligarci al trattamento delle tue informazioni.	• La tua foto o video selfie se li fornisci quando ci contatti per ricevere assistenza per l'account **Amici, follower e altre connessioni** **Informazioni su app, browser e dispositivi**: • Caratteristiche e software dei dispositivi • Attività che esegui nel dispositivo, ad esempio se la nostra app è in primo piano o se sono presenti movimenti del mouse (in modo da distinguere fra umani e bot) • Identificativi che distinguono il tuo dispositivo da quelli di altri utenti • Segnali dei dispositivi • Informazioni che hai condiviso tramite le impostazioni del tuo dispositivo • Informazioni relative alla posizione • Informazioni sulla rete a cui è connesso il dispositivo, compreso il tuo indirizzo IP • Informazioni provenienti da cookie e tecnologie simili **Informazioni provenienti da partner, fornitori e terzi**

Interessi legittimi

Ci basiamo sui nostri interessi legittimi o su quelli di terzi, nel caso in cui non prevalgano i tuoi interessi o i tuoi diritti e libertà fondamentali ("interessi legittimi"). Le categorie di informazioni utilizzate, gli interessi legittimi su cui si basano, nonché i motivi e le modalità del trattamento sono indicati di seguito:

Motivi e modalità del trattamento delle tue informazioni	Interessi legittimi alla base	Categorie di informazioni che usiamo (vedi "Quali informazioni raccogliamo?" per ulteriori dettagli su ciascuna categoria di informazioni). Le effettive informazioni che usiamo variano in base alle circostanze concrete, ma potrebbero comprendere una delle seguenti:
Se sei un utente registrato dei Prodotti di Meta		
In relazione alle persone che non hanno raggiunto la maggiore età (minori di anni 18, nella maggior parte dei Paesi interessati) che dispongono di una capacità limitata di stipulare contratti vincolanti, potremmo non essere in grado di trattare le informazioni personali per motivi di esigenze contrattuali.		
Personalizzazione dei Prodotti di Meta: i nostri sistemi trattano in automatico le informazioni che riguardano te e altre persone che raccogliamo e memorizziamo per valutare e comprendere i tuoi interessi e le tue preferenze, oltre che per fornirti esperienze personalizzate nei Prodotti di Meta, nel rispetto delle nostre condizioni. In questo modo: • personalizziamo funzioni e contenuti (ad es. la **sezione Notizie**, il **feed di Instagram** e le Storie); • ti presentiamo suggerimenti (ad es. persone che potresti conoscere, gruppi o eventi che potrebbero interessarti o argomenti che potresti voler seguire) all'interno e all'esterno dei nostri Prodotti.	• Creare, fornire, supportare e mantenere funzioni e prodotti innovativi che consentano alle persone che non hanno raggiunto la maggiore età di esprimersi, comunicare, scoprire e interagire con informazioni e community pertinenti rispetto ai loro interessi, creare community e usare strumenti e funzioni che ne promuovano il benessere. • Condividere aggiornamenti significativi sui nostri Prodotti con i nostri utenti che non hanno raggiunto la maggiore età e promuovere i nostri Prodotti. • Fornire, personalizzare e migliorare i Prodotti di Meta in modo coerente, garantendo al contempo ulteriori misure di sicurezza per le persone	**Attività che esegui e informazioni che fornisci**: • Contenuti che crei, come post, commenti o contenuti audio • Contenuti che fornisci tramite le nostre funzioni per la fotocamera, le tue impostazioni della galleria o le funzioni vocali • Messaggi che invii e ricevi, inclusi il contenuto e i metadati, per funzioni opzionali che scegli di usare e ai sensi della **legge applicabile**. • Metadati relativi ai contenuti • Tipi di contenuti che visualizzi o con cui interagisci e relative modalità di interazione

Scopri di più su come usiamo le informazioni che ti riguardano per personalizzare la tua esperienza nei Prodotti di Meta e su come scegliamo le inserzioni da mostrarti.	che non hanno raggiunto l'età per il consenso al trattamento dei dati nei loro Stati membri. • Nell'interesse legittimo dei nostri utenti di poter accedere ai Prodotti di Meta e di personalizzare tali Prodotti per ciascun utente.	• App e funzioni che usi e azioni compiute al loro interno • Acquisti o altre transazioni che effettui • Hashtag che usi • Ora, frequenza e durata delle tue attività sui nostri Prodotti **Amici, follower e altre connessioni** **Informazioni su app, browser e dispositivi**: • Caratteristiche e software dei dispositivi • Attività che esegui nel dispositivo, ad esempio se la nostra app è in primo piano o se sono presenti movimenti del mouse (in modo da distinguere fra umani e bot) • Identificativi che distinguono il tuo dispositivo da quelli di altri utenti • Segnali dei dispositivi • Informazioni che hai condiviso tramite le impostazioni del tuo dispositivo, come la posizione GPS • Informazioni relative alla posizione • Informazioni sulla rete a cui è connesso il dispositivo • Report sulle prestazioni dei nostri Prodotti sul tuo dispositivo • Informazioni provenienti da

		cookie e tecnologie simili **Informazioni ricevute da partner, fornitori e terzi** (escluso l'uso dei dati dei partner per la personalizzazione delle inserzioni)
Offerta e miglioramento dei Prodotti di Meta: l'offerta dei Prodotti di Meta richiede la raccolta, la memorizzazione e, laddove pertinente, la condivisione, la profilazione, il controllo, la gestione, il trattamento automatizzato e, in certi casi, il controllo manuale (umano) al fine di: • creare e mantenere il tuo account e il tuo profilo; • collegare i tuoi account dei Prodotti di Meta, comprese le informazioni pubbliche del tuo profilo, a un partner integrato per accedere o condividere le informazioni; • agevolare la condivisione di contenuti e stati; • fornire e gestire le funzioni; • fornire servizi di messaggistica, oltre alla possibilità di effettuare chiamate o videochiamate e di connettersi con altre persone; • fornire prodotti pubblicitari; • fornire e gestire la **tecnologia di intelligenza artificiale** nei nostri Prodotti, che consente la creazione di contenuti come testo, audio, immagini e video, anche comprendendo e riconoscendo il tuo utilizzo dei contenuti delle funzioni;	• Nel nostro interesse per creare, fornire, supportare e mantenere funzioni e prodotti innovativi che consentano alle persone che non hanno raggiunto la maggiore età di esprimersi, comunicare, scoprire e interagire con informazioni e community pertinenti rispetto ai loro interessi, creare community e usare strumenti e funzioni che ne promuovano il benessere. • Nel nostro interesse e nell'interesse dei nostri utenti per consentire alle persone che non hanno raggiunto la maggiore età di usare e connettersi ai Prodotti di Meta in modo semplice e intuitivo. • Nel nostro interesse per fornire, personalizzare e migliorare i Prodotti di Meta, garantendo al contempo ulteriori misure di sicurezza per le persone che non hanno raggiunto l'età per il consenso al trattamento dei dati. • Nell'interesse dei nostri utenti, delle nostre aziende e di terzi, per accedere ai Prodotti di Meta e trarne beneficio.	**Attività che esegui e informazioni che fornisci**: • Contenuti che crei, come post, commenti o contenuti audio • Le informazioni pubbliche del tuo profilo (tra cui il nome, il nome utente e l'immagine del profilo) • Contenuti che fornisci tramite le nostre funzioni per la fotocamera, le tue impostazioni della galleria o le funzioni vocali • Messaggi che invii e ricevi e i relativi contenuti, nel rispetto delle **leggi applicabili** • Metadati relativi a contenuti e messaggi • Interazioni con la **tecnologia basata su intelligenza artificiale** di Meta e metadati correlati. Ad esempio, i messaggi che tu o altri ricevono dalla, condividono o inviano alla **tecnologia basata su intelligenza artificiale** di Meta. • Tipi di contenuti che visualizzi o con cui

- creare dati statistici.

Usiamo le informazioni a nostra disposizione per sviluppare, analizzare e testare i miglioramenti dei Prodotti di Meta. Usiamo le informazioni che raccogliamo per:

- vedere se un prodotto funziona correttamente;
- risolvere i problemi e correggere i prodotti che non funzionano correttamente;
- testare il funzionamento di nuovi prodotti e funzioni;
- raccogliere feedback sulle nostre idee relative a prodotti e funzioni;
- effettuare sondaggi e altre ricerche su cosa possiamo migliorare per i Prodotti di Meta e i brand.

interagisci e relative modalità di interazione

- App e funzioni che usi e azioni compiute al loro interno
- Acquisti o altre transazioni che effettui, compresi dati parziali delle carte di credito
- Hashtag che usi
- Ora, frequenza e durata delle tue attività sui nostri Prodotti
- La tua foto o video selfie se li fornisci quando ci contatti per ricevere assistenza per l'account

Amici, follower e altre connessioni

Informazioni su app, browser e dispositivi:

- Caratteristiche e software dei dispositivi
- Attività che esegui nel dispositivo, ad esempio se la nostra app è in primo piano o se sono presenti movimenti del mouse (in modo da distinguere fra umani e bot)
- Identificativi che distinguono il tuo dispositivo da quelli di altri utenti
- Segnali dei dispositivi
- Informazioni che hai condiviso tramite le impostazioni del tuo dispositivo
- Informazioni relative alla posizione

		• Informazioni sulla rete a cui è connesso il dispositivo, compreso il tuo indirizzo IP • Informazioni provenienti da cookie e tecnologie simili **Informazioni provenienti da partner, fornitori e terzi**
Promozione di sicurezza, integrità e protezione all'interno dei Prodotti di Meta: i Prodotti di Meta sono pensati per garantire sicurezza, integrità e protezione dei servizi e delle persone che ne usufruiscono. Trattiamo le informazioni che associamo a te, applichiamo tecniche di trattamento automatizzato e, in certi casi, eseguiamo il controllo manuale (umano) al fine di: • verificare account e attività; • Individuare e risolvere le violazioni delle nostre condizioni o normative. In alcuni casi, le nostre decisioni sulle violazioni vengono controllate dall'Oversight Board; • indagare su attività sospette; • individuare, prevenire e contrastare condotte pericolose o illegali (ad es. controllando e, in certi casi, rimuovendo i contenuti che ci vengono segnalati); • individuare e prevenire lo spam e altre esperienze negative; • individuare e fermare le minacce ai nostri dipendenti e alle nostre proprietà;	• Proteggere la nostra piattaforma e la nostra rete, verificare account e attività, combattere le condotte dannose, rilevare, prevenire e risolvere spam e altre esperienze negative, mantenere i Prodotti di Meta privi di pericoli o contenuti non appropriati, indagare su attività sospette o violazioni delle nostre normative o condizioni e proteggere la sicurezza delle persone che non hanno raggiunto la maggiore età, compreso il prevenire lo sfruttamento o altri pericoli a cui tali soggetti sono particolarmente vulnerabili. • Nell'interesse dei nostri utenti e del pubblico in generale, per evitare esperienze negative e promuovere sicurezza, integrità e protezione.	**Attività che esegui e informazioni che fornisci**: • Contenuti che crei, come post, commenti o contenuti audio • Contenuti che fornisci tramite le nostre funzioni per la fotocamera, le tue impostazioni della galleria o le funzioni vocali • Messaggi che invii e ricevi e i relativi contenuti, nel rispetto delle **leggi applicabili** • Metadati relativi a contenuti e messaggi • Interazioni con la **tecnologia basata su intelligenza artificiale** di Meta e metadati correlati. Ad esempio, i messaggi che tu o altri ricevono dalla, condividono o inviano alla **tecnologia basata su intelligenza artificiale** di Meta. • Tipi di contenuti che visualizzi o con cui interagisci e relative

• mantenere l'integrità dei nostri Prodotti. Per ulteriori informazioni su sicurezza, integrità e protezione in generale sui Prodotti di Meta, visita il Centro assistenza per la sicurezza di Facebook e i Suggerimenti per la sicurezza di Instagram.		modalità di interazione • App e funzioni che usi e azioni compiute al loro interno • Acquisti o altre transazioni che effettui, compresi dati parziali delle carte di credito • Hashtag che usi • Ora, frequenza e durata delle tue attività sui nostri Prodotti **Amici, follower e altre connessioni** **Informazioni su app, browser e dispositivi**: • Caratteristiche e software dei dispositivi • Attività che esegui nel dispositivo, ad esempio se la nostra app è in primo piano o se sono presenti movimenti del mouse (in modo da distinguere fra umani e bot) • Identificativi che distinguono il tuo dispositivo da quelli di altri utenti • Segnali dei dispositivi • Informazioni che hai condiviso tramite le impostazioni del tuo dispositivo • Informazioni relative alla posizione • Informazioni sulla rete a cui è connesso il dispositivo, compreso il tuo indirizzo IP • Informazioni provenienti da

		cookie e tecnologie simili **Informazioni provenienti da partner, fornitori e terzi**
Comunicazione con te: usiamo le informazioni che ci hai fornito (come le informazioni di contatto che hai inserito nel tuo profilo) per comunicare con te, anche con e-mail o avvisi nei prodotti, ad esempio al fine di: • contattarti tramite e-mail o notifiche nei prodotti in relazione a Prodotti di Meta, problemi relativi ai prodotti, ricerche o per informazioni sulle nostre condizioni e normative. Usiamo inoltre le informazioni di contatto, come il tuo indirizzo e-mail, per fornire una risposta quando ci contatti.	• Condividere aggiornamenti significativi sui nostri Prodotti con i nostri utenti che non hanno raggiunto la maggiore età e promuovere i nostri Prodotti.	**Attività che esegui e informazioni che fornisci**: • Informazioni di contatto sul tuo profilo e le tue comunicazioni con noi • Contenuti che crei, come post, commenti o contenuti audio • Contenuti che fornisci tramite le nostre funzioni per la fotocamera, le tue impostazioni della galleria o le funzioni vocali **Informazioni su app, browser e dispositivi**: • Caratteristiche e software dei dispositivi • Attività che esegui nel dispositivo, ad esempio se la nostra app è in primo piano o se sono presenti movimenti del mouse (in modo da distinguere fra umani e bot) • Identificativi che distinguono il tuo dispositivo da quelli di altri utenti • Segnali dei dispositivi • Informazioni che hai condiviso tramite le impostazioni del tuo dispositivo • Informazioni relative alla posizione • Informazioni sulla rete a cui è

		connesso il dispositivo, compreso il tuo indirizzo IP • Informazioni provenienti da cookie e tecnologie simili
Per tutte le persone, inclusi i soggetti minorenni		
Fornitura di misurazioni, dati statistici e altri servizi per le aziende ad aziende e altri partner: I nostri sistemi trattano in modo automatico, utilizzando in certi casi il trattamento manuale (umano), le informazioni raccolte e memorizzate che riguardano te e altre persone. Usiamo queste informazioni per i seguenti scopi: • Fornire dati statistici e report di misurazione ad aziende e altri partner per aiutarli a misurare l'efficacia e la distribuzione dei loro servizi e contenuti, o quelli dei loro clienti, al fine di comprendere il tipo di persone che visualizza i loro contenuti e le relative prestazioni all'interno e all'esterno dei Prodotti di Meta. • Fornire dati statistici aggregati sugli utenti e report sugli insight per aiutare utenti, aziende e altri partner a comprendere al meglio elementi come il pubblico con cui desiderano connettersi, nonché il tipo di persone che usa i loro prodotti e servizi e come le persone interagiscono con i loro contenuti, siti web, app, prodotti e servizi, anche per connettersi ai Prodotti di Meta, e le	• Nel nostro interesse, per fornire report precisi e affidabili alle nostre aziende e ad altri partner, per garantire prezzi e statistiche accurati sulle prestazioni e per dimostrare il valore che i nostri partner ottengono usando i Prodotti delle aziende di Meta e per fornire opzioni di pagamento e fatturazione ideali ad altri partner. • Nell'interesse di sviluppatori e altri partner, per aiutarli a comprendere i loro clienti e migliorare le proprie aziende, convalidare i nostri modelli di prezzo e valutare l'efficacia dei loro prodotti, servizi e contenuti online all'interno e all'esterno dei Prodotti delle aziende di Meta.	**Attività che esegui e informazioni che fornisci**: • Contenuti che crei, come post, commenti o contenuti audio • Contenuti che fornisci tramite le nostre funzioni per la fotocamera, le tue impostazioni della galleria o le funzioni vocali • Interazioni con la **tecnologia basata su intelligenza artificiale** di Meta e metadati correlati. Ad esempio, i messaggi che tu o altri ricevono dalla, condividono o inviano alla **tecnologia basata su intelligenza artificiale** di Meta. • Tipi di contenuti che visualizzi o con cui interagisci e relative modalità di interazione • App e funzioni che usi e azioni compiute al loro interno • Acquisti o altre transazioni che effettui • Hashtag che usi • Ora, frequenza e durata delle tue

prestazioni della loro connessione e dei loro network e della relativa esperienza degli utenti con loro.		attività sui nostri Prodotti **Amici, follower e altre connessioni** **Informazioni su app, browser e dispositivi**: • Caratteristiche e software dei dispositivi • Attività che esegui nel dispositivo, ad esempio se la nostra app è in primo piano o se sono presenti movimenti del mouse (in modo da distinguere fra umani e bot) • Identificativi che distinguono il tuo dispositivo da quelli di altri utenti • Segnali dei dispositivi • Informazioni che hai condiviso tramite le impostazioni del tuo dispositivo • Informazioni relative alla posizione • Informazioni sulla rete a cui è connesso il dispositivo e sulla connessione, compreso il tuo indirizzo IP • Report sulle prestazioni dei nostri Prodotti sul tuo dispositivo • Informazioni provenienti da cookie e tecnologie simili **Informazioni provenienti da partner, fornitori e terzi**
Se ti mostriamo inserzioni sui Prodotti di Meta:	• Nel nostro interesse, per fornire report precisi e affidabili alle nostre aziende, ai nostri	**Attività che esegui e informazioni che fornisci**:

Offerta di misurazioni, dati statistici e altri servizi per le aziende ad aziende, inserzionisti e altri partner: I nostri sistemi trattano in modo automatico, utilizzando in certi casi il trattamento manuale (umano), le informazioni raccolte e memorizzate che riguardano te e altre persone. Usiamo queste informazioni per i seguenti scopi: • Fornire dati statistici e report di misurazione ad aziende, inserzionisti e altri partner per aiutarli a misurare l'efficacia e la distribuzione dei loro servizi, contenuti o inserzioni, o quelli dei loro clienti, al fine di comprendere il tipo di persone che visualizza i loro contenuti e le loro inserzioni e le relative prestazioni all'interno e all'esterno dei Prodotti di Meta. • Fornire dati statistici aggregati sugli utenti e report sugli insight per aiutare aziende, inserzionisti e altri partner a comprendere al meglio elementi come il pubblico con cui desiderano connettersi, nonché il tipo di persone che usa i loro prodotti e servizi e come le persone interagiscono con i loro siti web, app, prodotti e servizi, anche per connettersi ai Prodotti di Meta, e le prestazioni della loro connessione e della relativa esperienza degli utenti con loro.	inserzionisti e ad altri partner, per garantire prezzi e statistiche accurati sulle prestazioni e per dimostrare il valore che i nostri partner ottengono usando i Prodotti delle aziende di Meta e per fornire opzioni di pagamento e fatturazione ideali ai nostri inserzionisti e ad altri partner. • Nell'interesse di inserzionisti, sviluppatori e altri partner, per aiutarli a comprendere i loro clienti e migliorare le proprie aziende, convalidare i nostri modelli di prezzo e valutare l'efficacia dei loro prodotti, servizi, contenuti e della loro pubblicità online all'interno e all'esterno dei Prodotti delle aziende di Meta.	• Contenuti che crei, come post, commenti o contenuti audio • Contenuti che fornisci tramite le nostre funzioni per la fotocamera, le tue impostazioni della galleria o le funzioni vocali • Tipi di contenuti che visualizzi o con cui interagisci e relative modalità di interazione • App e funzioni che usi e azioni compiute al loro interno • Acquisti o altre transazioni che effettui • Hashtag che usi • Ora, frequenza e durata delle tue attività sui nostri Prodotti **Amici, follower e altre connessioni** **Informazioni su app, browser e dispositivi**: • Caratteristiche e software dei dispositivi • Attività che esegui nel dispositivo, ad esempio se la nostra app è in primo piano o se sono presenti movimenti del mouse (in modo da distinguere fra umani e bot) • Identificativi che distinguono il tuo dispositivo da quelli di altri utenti • Segnali dei dispositivi • Informazioni che hai condiviso tramite le

		impostazioni del tuo dispositivo • Informazioni relative alla posizione • Informazioni sulla rete a cui è connesso il dispositivo e sulla connessione, compreso il tuo indirizzo IP • Report sulle prestazioni dei nostri Prodotti sul tuo dispositivo • Informazioni provenienti da cookie e tecnologie simili **Informazioni provenienti da partner, fornitori e terzi**
Sviluppare e migliorare la **tecnologia di intelligenza artificiale** (nota anche come IA di Meta) nei Prodotti di Meta e nei prodotti di Terzi.	• Nel nostro interesse e nell'interesse di utenti e Terzi per creare, fornire, sviluppare, migliorare e mantenere la tecnologia di intelligenza artificiale che consente a persone, aziende e altri soggetti di esprimersi, comunicare, scoprire e interagire con informazioni di loro interesse. • Nel nostro interesse e nell'interesse di Terzi e del pubblico in generale per offrire la tecnologia di intelligenza artificiale a Terzi, inclusi gli sviluppatori e i ricercatori. • Nel nostro interesse e nell'interesse di utenti e Terzi per sviluppare e migliorare la tecnologia di intelligenza artificiale, garantendo al contempo misure di tutela adeguate, come il miglioramento delle risposte del modello per fini di sicurezza e accuratezza.	**Attività che esegui e informazioni che fornisci**: • Interazioni con la **tecnologia basata su intelligenza artificiale** di Meta e metadati correlati. Ad esempio, i messaggi che tu o altri ricevono dalla, condividono o inviano alla **tecnologia basata su intelligenza artificiale** di Meta. **Informazioni provenienti da partner, fornitori e terzi**

Migliorare i prodotti di Meta sviluppando nuove funzioni o aggiornando le funzioni esistenti. Usiamo le informazioni che raccogliamo per: • condurre ricerche e analisi per valutare l'impatto dei nuovi prodotti e funzioni: • raccogliere feedback sulle nostre idee relative a prodotti e funzioni; • effettuare sondaggi e altre ricerche su cosa possiamo migliorare per i Prodotti di Meta e i brand.	• Nel nostro interesse per creare, fornire, sviluppare, migliorare e mantenere i prodotti di Meta che consentono a persone, aziende e altri soggetti di accedere a nuove e innovative funzioni per esprimersi, comunicare, scoprire e interagire con informazioni di loro interesse. • Nel nostro interesse per valutare l'uso dei prodotti di Meta e adottare nuove funzioni per fornire informazioni per lo sviluppo delle funzioni future e migliorare la direzione e lo sviluppo dei prodotti. • Nel nostro interesse per sviluppare e migliorare i prodotti di Meta garantendo al contempo misure di tutela adeguate. • Nell'interesse degli utenti, delle aziende e di terzi, per accedere ai Prodotti di Meta che hanno funzioni nuove e innovative e trarne beneficio.	**Attività che esegui e informazioni che fornisci**: • Contenuti che crei, come post, commenti o contenuti audio • Le tue informazioni pubbliche (tra cui il nome, il nome utente e l'immagine del profilo) • Contenuti che fornisci tramite le nostre funzioni per la fotocamera, le tue impostazioni della galleria o le funzioni vocali • Interazioni con la **tecnologia basata su intelligenza artificiale** di Meta e metadati correlati. Ad esempio, i messaggi che tu o altri ricevono dalla, condividono o inviano alla **tecnologia basata su intelligenza artificiale** di Meta. • Messaggi che invii e ricevi e i relativi contenuti, nel rispetto delle **leggi applicabili**. • Metadati relativi a contenuti e messaggi • Tipi di contenuti che visualizzi o con cui interagisci e relative modalità di interazione • App e funzioni che usi e azioni compiute al loro interno • Acquisti o altre transazioni che effettui, compresi dati parziali delle carte di credito

		• Hashtag che usi • Ora, frequenza e durata delle tue attività sui nostri Prodotti • La tua foto o video selfie se li fornisci quando ci contatti per ricevere assistenza per l'account **Amici, follower e altre connessioni** **Informazioni su app, browser e dispositivi**: • Caratteristiche e software dei dispositivi • Attività che esegui nel dispositivo, ad esempio se la nostra app è in primo piano o se sono presenti movimenti del mouse (in modo da distinguere fra umani e bot) • Identificativi che distinguono il tuo dispositivo da quelli di altri utenti • Segnali dei dispositivi • Informazioni che hai condiviso tramite le impostazioni del tuo dispositivo • Informazioni relative alla posizione • Informazioni sulla rete a cui è connesso il dispositivo, compreso il tuo indirizzo IP • Informazioni provenienti da cookie e tecnologie simili **Informazioni provenienti da partner, fornitori e terzi**

Comunicazione, interazione e condivisione nei Prodotti delle aziende di Meta: • Fornire un'esperienza priva di interruzioni, coerente, più coinvolgente e innovativa nei Prodotti delle aziende di Meta per consentire le interazioni da un'app all'altra, la condivisione, la visualizzazione e l'interazione con i contenuti, compresi post e video.	Nel nostro interesse, per fornire esperienze di comunicazione, interazione e condivisione prive di interruzioni, coerenti, più coinvolgenti e innovative nei Prodotti delle aziende di Meta.	**Attività che esegui e informazioni che fornisci**: • Contenuti che crei, come post, commenti o contenuti audio • Contenuti che fornisci tramite le nostre funzioni per la fotocamera, le tue impostazioni della galleria o le funzioni vocali • Metadati relativi ai contenuti • Interazioni con la **tecnologia basata su intelligenza artificiale** di Meta e metadati correlati. Ad esempio, i messaggi che tu o altri ricevono dalla, condividono o inviano alla **tecnologia basata su intelligenza artificiale** di Meta. • Tipi di contenuti che visualizzi o con cui interagisci e relative modalità di interazione • App e funzioni che usi e azioni compiute al loro interno • Acquisti o altre transazioni che effettui • Hashtag che usi • Ora, frequenza e durata delle tue attività sui nostri Prodotti **Amici, follower e altre connessioni** **Informazioni su app, browser e dispositivi**:

		• Caratteristiche e software dei dispositivi • Attività che esegui nel dispositivo, ad esempio se la nostra app è in primo piano o se sono presenti movimenti del mouse (in modo da distinguere fra umani e bot) • Identificativi che distinguono il tuo dispositivo da quelli di altri utenti • Segnali dei dispositivi • Informazioni che hai condiviso tramite le impostazioni del tuo dispositivo • Informazioni relative alla posizione • Informazioni sulla rete a cui è connesso il dispositivo e sulla connessione, compreso il tuo indirizzo IP • Report sulle prestazioni dei nostri Prodotti sul tuo dispositivo • Informazioni provenienti da cookie e tecnologie simili **Informazioni provenienti da partner, fornitori e terzi**
Business intelligence e dati statistici: • Comprendere, in forma aggregata, il tuo utilizzo dei nostri Prodotti e conteggiare in modo preciso persone e aziende. • Convalidare le metriche direttamente correlate a	Nel nostro interesse, per misurare l'uso dei nostri Prodotti e conteggiare le persone che vi interagiscono, al fine di orientare e migliorare la direzione e lo sviluppo dei prodotti e consentire la fornitura di report precisi e affidabili.	**Attività che esegui e informazioni che fornisci**: • Contenuti che crei, come post, commenti o contenuti audio • Contenuti che fornisci tramite le nostre funzioni per

	questi elementi, al fine di orientare e migliorare la direzione e lo sviluppo dei prodotti e per rispettare gli obblighi di rendicontazione (azionisti/guadagni).		la fotocamera, le tue impostazioni della galleria o le funzioni vocali • Metadati relativi a contenuti e messaggi • Interazioni con la **tecnologia basata su intelligenza artificiale** di Meta e metadati correlati. Ad esempio, i messaggi che tu o altri ricevono dalla, condividono o inviano alla **tecnologia basata su intelligenza artificiale** di Meta. • Tipi di contenuti che visualizzi o con cui interagisci e relative modalità di interazione • App e funzioni che usi e azioni compiute al loro interno • Acquisti o altre transazioni che effettui • Hashtag che usi • Ora, frequenza e durata delle tue attività sui nostri Prodotti **Amici, follower e altre connessioni** **Informazioni su app, browser e dispositivi**: • Caratteristiche e software dei dispositivi • Attività che esegui nel dispositivo, ad esempio se la nostra app è in primo piano o se sono presenti movimenti del mouse (in modo da

		distinguere fra umani e bot) • Identificativi che distinguono il tuo dispositivo da quelli di altri utenti • Segnali dei dispositivi • Informazioni relative alla posizione • Informazioni che hai condiviso tramite le impostazioni del tuo dispositivo • Informazioni sulla rete a cui è connesso il dispositivo, compreso il tuo indirizzo IP • Informazioni provenienti da cookie e tecnologie simili **Informazioni provenienti da partner, fornitori e terzi**
Invio di comunicazioni di marketing: • In base alle tue impostazioni, condividiamo con te comunicazioni di marketing. • Raccogliamo e memorizziamo le tue informazioni e le usiamo per inviarti comunicazioni di marketing, come le e-mail.	Nel nostro interesse, per promuovere i Prodotti delle aziende di Meta ed effettuare il nostro marketing diretto.	**Attività che esegui e informazioni che fornisci**: • Informazioni e contenuti che fornisci, comprese le tue informazioni di contatto, come l'indirizzo e-mail **Informazioni su app, browser e dispositivi**: • Identificativi dei dispositivi
Ricerca e innovazione per il bene della società: • Conduciamo sondaggi e usiamo le informazioni (incluse le informazioni dei ricercatori con cui collaboriamo) per effettuare e supportare la ricerca e l'innovazione	Nel nostro interesse e in quello pubblico in generale, al fine di promuovere la comprensione all'avanguardia o accademica in relazione a temi sociali importanti per un impatto positivo sulla società e sul mondo.	**Attività che esegui e informazioni che fornisci**: • Contenuti che crei, come post, commenti o contenuti audio • Contenuti che fornisci tramite le

su argomenti relativi al benessere sociale generale, ai progressi tecnologici, all'interesse pubblico, alla salute e al benessere.

- Ad esempio, analizziamo le informazioni di cui disponiamo relative ai flussi di migrazione durante le emergenze. In questo modo le organizzazioni di soccorso possono inviare aiuti nei luoghi giusti.
- Raccogliamo, memorizziamo, combiniamo, analizziamo e applichiamo tecniche di trattamento automatizzato, come l'aggregazione delle informazioni e il controllo manuale (umano), e condividiamo le informazioni se necessario per promuovere la ricerca e l'innovazione per il bene comune.
- Supportiamo le ricerche in aree come l'intelligenza artificiale e il machine learning.

Scopri di più sui nostri programmi di ricerca.

nostre funzioni per la fotocamera, le tue impostazioni della galleria o le funzioni vocali

- Metadati relativi a contenuti e messaggi
- Interazioni con la **tecnologia basata su intelligenza artificiale** di Meta e metadati correlati. Ad esempio, i messaggi che tu o altri ricevono dalla, condividono o inviano alla **tecnologia basata su intelligenza artificiale** di Meta.
- Tipi di contenuti che visualizzi o con cui interagisci e relative modalità di interazione
- App e funzioni che usi e azioni compiute al loro interno
- Acquisti o altre transazioni che effettui
- Hashtag che usi
- Ora, frequenza e durata delle tue attività sui nostri Prodotti

Amici, follower e altre connessioni

Informazioni su app, browser e dispositivi:

- Caratteristiche e software dei dispositivi
- Attività che esegui nel dispositivo, ad esempio se la nostra app è in primo piano o se sono presenti movimenti del mouse (in modo da

		distinguere fra umani e bot) • Identificativi che distinguono il tuo dispositivo da quelli di altri utenti • Segnali dei dispositivi • Informazioni che hai condiviso tramite le impostazioni del tuo dispositivo • Informazioni sulla rete a cui è connesso il dispositivo, compreso il tuo indirizzo IP • Informazioni relative alla posizione • Informazioni provenienti da cookie e tecnologie simili **Informazioni provenienti da partner, fornitori e terzi**
Anonimizzazione delle tue informazioni In alcuni casi, anonimizziamo le informazioni su di te in nostro possesso, come le tue attività all'interno e all'esterno dei nostri Prodotti, e usiamo le informazioni risultanti, ad esempio, per fornire e migliorare i Prodotti di Meta, comprese le inserzioni.	• Nel nostro interesse, per finanziare l'offerta dei Prodotti di Meta, fornire pubblicità pertinente agli utenti e migliorare la pubblicazione delle inserzioni e i Prodotti di Meta. • Nell'interesse degli inserzionisti per raggiungere il pubblico pertinente che poterebbe essere interessato ai loro servizi, prodotti e informazioni. • Nell'interesse degli utenti, affinché Meta metta in pratica la minimizzazione dei dati e la privacy fin dalla progettazione in relazione alle loro informazioni.	**Attività che esegui e informazioni che fornisci**: • Contenuti che crei, come post, commenti o contenuti audio • Contenuti che fornisci tramite le nostre funzioni per la fotocamera, le tue impostazioni della galleria o le funzioni vocali • Metadati relativi ai contenuti • Interazioni con la **tecnologia basata su intelligenza artificiale** di Meta e metadati correlati. Ad esempio, i messaggi che tu o altri ricevono dalla,

condividono o inviano alla **tecnologia basata su intelligenza artificiale** di Meta.

- Tipi di contenuti che visualizzi o con cui interagisci e relative modalità di interazione
- App e funzioni che usi e azioni compiute al loro interno
- Acquisti o altre transazioni che effettui
- Hashtag che usi
- Ora, frequenza e durata delle tue attività sui nostri Prodotti

Amici, follower e altre connessioni

Informazioni su app, browser e dispositivi:

- Caratteristiche e software dei dispositivi
- Attività che esegui nel dispositivo, ad esempio se la nostra app è in primo piano o se sono presenti movimenti del mouse (in modo da distinguere fra umani e bot)
- Identificativi che distinguono il tuo dispositivo da quelli di altri utenti
- Segnali dei dispositivi
- Informazioni che hai condiviso tramite le impostazioni del tuo dispositivo
- Informazioni relative alla posizione

		• Informazioni sulla rete a cui è connesso il dispositivo e sulla connessione, compreso il tuo indirizzo IP • Report sulle prestazioni dei nostri Prodotti sul tuo dispositivo • Informazioni provenienti da cookie e tecnologie simili **Informazioni provenienti da partner, fornitori e terzi**
Condivisione di informazioni con altri, incluse le forze dell'ordine e in risposta alle richieste di natura legale: Consulta **Come adempiamo le richieste di natura legale, evitiamo danni e promuoviamo protezione e sicurezza?** per informazioni sui casi in cui condividiamo le informazioni con le forze dell'ordine e con altri. Le categorie di dati a cui accediamo, che conserviamo, usiamo e condividiamo variano in base alle circostanze specifiche. Ad esempio, le risposte alle richieste di natura legale non previste come obbligatorie dalla legge prevedono di solito informazioni limitate (come informazioni di accesso e di contatto). Tuttavia, le informazioni che trattiamo dipendono dalle finalità, che potrebbero comprendere quanto segue: • Per rispondere a **richieste di natura legale** provenienti da terzi, quali parti civili, forze	Nel nostro interesse e nell'interesse pubblico in generale, per prevenire e risolvere frodi, usi non autorizzati dei Prodotti delle aziende di Meta, violazioni delle nostre condizioni e normative o altre attività dannose o illegali, proteggere noi stessi (compresi i nostri diritti, il personale o le proprietà di Meta o i Prodotti di Meta), i nostri utenti o altri, anche nell'ambito di indagini o richieste degli enti regolatori o per prevenire morti o lesioni fisiche imminenti.	**Attività che esegui e informazioni che fornisci**: • Contenuti che crei, come post, commenti o contenuti audio • Contenuti che fornisci tramite le nostre funzioni per la fotocamera, le tue impostazioni della galleria o le funzioni vocali • Metadati relativi ai contenuti • Interazioni con la **tecnologia basata su intelligenza artificiale** di Meta e metadati correlati. Ad esempio, i messaggi che tu o altri ricevono dalla, condividono o inviano alla **tecnologia basata su intelligenza artificiale** di Meta. • Tipi di contenuti che visualizzi o con cui interagisci e relative

dell'ordine o autorità governative. • Per rispettare le leggi applicabili o le finalità legittime previste dalla legge. • Per promuovere sicurezza, protezione e integrità di Meta, Prodotti di Meta, Prodotti, utenti, dipendenti, proprietà e persone. **Scopri di più** su come promuoviamo sicurezza, protezione e integrità.		modalità di interazione • App e funzioni che usi e azioni compiute al loro interno • Acquisti o altre transazioni che effettui • Hashtag che usi • La tua foto o video selfie se li fornisci quando ci contatti per ricevere assistenza per l'account **Amici, follower e altre connessioni** **Informazioni su app, browser e dispositivi**: • Caratteristiche e software dei dispositivi • Identificativi che distinguono il tuo dispositivo da quelli di altri utenti • Segnali dei dispositivi • Informazioni che hai condiviso tramite le impostazioni del tuo dispositivo • Informazioni sulla rete a cui è connesso il dispositivo, compreso il tuo indirizzo IP • Informazioni relative alla posizione • Informazioni provenienti da cookie e tecnologie simili **Informazioni provenienti da partner, fornitori e terzi**
Promozione di sicurezza, integrità e protezione in circostanze limitate	• Nel nostro interesse, per proteggere la nostra piattaforma e la nostra	**Attività che esegui e informazioni che fornisci**:

estranee ai nostri obblighi contrattuali: • Offriamo i Prodotti di Meta per garantire sicurezza, integrità e protezione dei servizi e delle persone che ne usufruiscono. • Applichiamo il trattamento automatizzato, nonché il controllo manuale (umano), per verificare account e attività, combattere le condotte dannose, rilevare e prevenire spam, altri problemi di sicurezza ed esperienze negative di altri tipi, mantenere l'integrità dei nostri Prodotti e promuovere sicurezza, integrità e protezione all'interno e all'esterno dei Prodotti di Meta. • Ad esempio, usiamo le informazioni di cui disponiamo per indagare su attività sospette o violazioni delle nostre normative o condizioni o per individuare i casi in cui le persone hanno bisogno di aiuto. Per scoprire di più, visita il **Centro assistenza sulla protezione di Facebook** e i **suggerimenti per la protezione di Instagram** .	rete, verificare account e attività, combattere le condotte dannose, rilevare, prevenire e risolvere spam e altre esperienze negative, mantenere i Prodotti delle aziende di Meta privi di pericoli o contenuti non appropriati, indagare e intraprendere azioni in merito ad attività sospette o violazioni delle nostre normative o condizioni. • Nell'interesse dei nostri utenti e del pubblico in generale, per evitare esperienze negative e promuovere sicurezza, integrità e protezione.	• Contenuti che crei, come post, commenti o contenuti audio • Contenuti che fornisci tramite le nostre funzioni per la fotocamera, le tue impostazioni della galleria o le funzioni vocali • Metadati relativi ai contenuti • Interazioni con la **tecnologia basata su intelligenza artificiale** di Meta e metadati correlati. Ad esempio, i messaggi che tu o altri ricevono dalla, condividono o inviano alla **tecnologia basata su intelligenza artificiale** di Meta. • Tipi di contenuti che visualizzi o con cui interagisci e relative modalità di interazione • App e funzioni che usi e azioni compiute al loro interno • Acquisti o altre transazioni che effettui, compresi dati parziali delle carte di credito • Hashtag che usi • Ora, frequenza e durata delle tue attività sui nostri Prodotti • La tua foto o video selfie se li fornisci quando ci contatti per ricevere assistenza per l'account

		Amici, follower e altre connessioni **Informazioni su app, browser e dispositivi**: • Caratteristiche e software dei dispositivi • Attività che esegui nel dispositivo, ad esempio se la nostra app è in primo piano o se sono presenti movimenti del mouse (in modo da distinguere fra umani e bot) • Identificativi che distinguono il tuo dispositivo da quelli di altri utenti • Segnali dei dispositivi • Informazioni che hai condiviso tramite le impostazioni del tuo dispositivo • Informazioni relative alla posizione • Informazioni sulla rete a cui è connesso il dispositivo, compreso il tuo indirizzo IP • Informazioni provenienti da cookie e tecnologie simili **Informazioni provenienti da partner, fornitori e terzi**
Condivisione con terzi del tuo contatto, del tuo profilo o di altre informazioni dietro tua richiesta: Puoi scegliere di condividere le tue informazioni di contatto e del profilo e altri dati con i nostri partner: il tipo di partner con cui vengono condivise le informazioni dipende dalle	• Per offrire un'esperienza di qualità agli utenti che usano le app dei nostri partner, nel nostro miglior interesse e in quello degli utenti. • Per facilitare e migliorare l'esperienza degli utenti nelle loro app, nell'interesse dei nostri partner che desiderano	**Informazioni che fornisci (ad es., il tuo indirizzo e-mail, il tuo compleanno, la tua lista degli amici e la tua città di origine).**

funzioni del servizio che usi e dal modo in cui scegli di usarle. Ad esempio, puoi scegliere di condividere il tuo indirizzo e-mail, il tuo compleanno, la tua lista degli amici, la tua città di origine o altre informazioni con un partner se scegli di collegare il tuo account Facebook alla sua app.	ottenere questi risultati per l'esperienza dei clienti.	
Per gli utenti maggiorenni (con almeno 18 anni di età nella maggior parte dei Paesi)		
Sviluppare e migliorare la **tecnologia di intelligenza artificiale** (nota anche come IA di Meta) nei Prodotti di Meta e nei prodotti di Terzi.	• Nel nostro interesse e nell'interesse di utenti e Terzi per creare, fornire, sviluppare, migliorare e mantenere la tecnologia di intelligenza artificiale che consente a persone, aziende e altri soggetti di esprimersi, comunicare, scoprire e interagire con informazioni di loro interesse. • Nel nostro interesse e nell'interesse di Terzi e del pubblico in generale per offrire la tecnologia di intelligenza artificiale a Terzi, inclusi gli sviluppatori e i ricercatori. • Nel nostro interesse e nell'interesse di utenti e Terzi per sviluppare e migliorare la tecnologia di intelligenza artificiale, garantendo al contempo misure di tutela adeguate, come il miglioramento delle risposte del modello per fini di sicurezza e accuratezza.	**Attività che esegui e informazioni che fornisci**: • **Contenuti pubblici** che tu o altri creano o condividono, come post, commenti o contenuti audio. **Informazioni provenienti da partner, fornitori e terzi**
Se non possiamo associare te o il tuo dispositivo a un utente registrato dei Prodotti di Meta		
Promozione di sicurezza, integrità e protezione: • Offriamo i Prodotti di Meta in modo da garantire sicurezza,	• Nel nostro interesse, per proteggere la nostra piattaforma e la nostra rete, verificare account e attività, combattere le	**Attività che esegui e informazioni che fornisci**:

integrità e protezione dei servizi e delle persone che ne usufruiscono. • Raccogliamo e memorizziamo le informazioni in nostro possesso a tale scopo e applichiamo il trattamento automatizzato, nonché il controllo manuale (umano), per verificare account e attività, combattere le condotte dannose, rilevare e prevenire spam, altri problemi di sicurezza ed esperienze negative di altro tipo, mantenere l'integrità dei nostri Prodotti, effettuare ricerche e promuovere sicurezza, integrità e protezione all'interno e all'esterno dei Prodotti di Meta. • Ad esempio, usiamo le informazioni di cui disponiamo per indagare su attività sospette o violazioni delle nostre normative o condizioni o per individuare i casi in cui le persone hanno bisogno di aiuto. Per scoprire di più, visita il **Centro assistenza sulla protezione di Facebook** e i **suggerimenti per la protezione di Instagram** .	condotte dannose, rilevare, prevenire e risolvere spam e altre esperienze negative, mantenere i Prodotti delle aziende di Meta privi di pericoli o contenuti non appropriati, indagare e intraprendere azioni in merito ad attività sospette o violazioni delle nostre normative o condizioni. • Nell'interesse dei nostri utenti in generale e del pubblico, per evitare esperienze negative e promuovere sicurezza, integrità e protezione.	• Interazioni con la **tecnologia basata su intelligenza artificiale** di Meta e metadati correlati. Ad esempio, i messaggi che tu o altri ricevono dalla, condividono o inviano alla **tecnologia basata su intelligenza artificiale** di Meta. • Tipi di contenuti che visualizzi o con cui interagisci e relative modalità di interazione • App e funzioni che usi e azioni compiute al loro interno • Ora, frequenza e durata delle tue attività sui nostri Prodotti **Informazioni su app, browser e dispositivi**: • Caratteristiche e software dei dispositivi • Attività che esegui nel dispositivo, ad esempio se la nostra app è in primo piano o se sono presenti movimenti del mouse (in modo da distinguere fra umani e bot) • Identificativi che distinguono il tuo dispositivo da quelli di altri utenti • Segnali dei dispositivi • Informazioni che hai condiviso tramite le impostazioni del tuo dispositivo • Informazioni relative alla posizione

		• Informazioni sulla rete a cui è connesso il dispositivo, compreso il tuo indirizzo IP • Informazioni provenienti da cookie e tecnologie simili **Informazioni provenienti da partner, fornitori e terzi**
Invio di comunicazioni di marketing: Raccogliamo e memorizziamo le tue informazioni e le usiamo per inviarti comunicazioni di marketing, come un indirizzo e-mail.	Nel nostro interesse, per promuovere i Prodotti delle aziende di Meta ed effettuare il nostro marketing diretto.	**Attività che esegui e informazioni che fornisci**: • Informazioni e contenuti che fornisci, comprese le tue informazioni di contatto, come il tuo indirizzo e-mail
Ricerca e innovazione per il bene della società: • Conduciamo sondaggi e usiamo le informazioni (incluse quelle dei partner di ricerca con cui collaboriamo) per effettuare e supportare la ricerca e l'innovazione su argomenti relativi al benessere sociale generale, ai progressi tecnologici, all'interesse pubblico, alla salute e al benessere. • Raccogliamo, memorizziamo, combiniamo, analizziamo e applichiamo tecniche di trattamento automatizzato, come l'aggregazione delle informazioni e il controllo manuale (umano), se necessario per promuovere la ricerca e l'innovazione per il bene comune. • Supportiamo le ricerche in aree come	Nel nostro interesse e in quello pubblico in generale, per promuovere la comprensione all'avanguardia o accademica in relazione a temi sociali importanti per un impatto positivo sulla società e sul mondo.	**Attività che esegui e informazioni che fornisci**: • Interazioni con la **tecnologia basata su intelligenza artificiale** di Meta e metadati correlati. Ad esempio, i messaggi che tu o altri ricevono dalla, condividono o inviano alla **tecnologia basata su intelligenza artificiale** di Meta. • Tipi di contenuti che visualizzi o con cui interagisci e relative modalità di interazione • App e funzioni che usi e azioni compiute al loro interno • Ora, frequenza e durata delle tue

l'intelligenza artificiale e il machine learning. **Scopri di più** sui nostri programmi di ricerca.		attività sui nostri Prodotti **Informazioni su app, browser e dispositivi**: • Caratteristiche e software dei dispositivi • Attività che esegui nel dispositivo, ad esempio se la nostra app è in primo piano o se sono presenti movimenti del mouse (in modo da distinguere fra umani e bot) • Identificativi che distinguono il tuo dispositivo da quelli di altri utenti • Segnali dei dispositivi • Informazioni che hai condiviso tramite le impostazioni del tuo dispositivo • Informazioni relative alla posizione • Informazioni sulla rete a cui è connesso il dispositivo, compreso il tuo indirizzo IP • Informazioni provenienti da cookie e tecnologie simili **Informazioni provenienti da partner, fornitori e terzi**
Condivisione di informazioni con altri, incluse le forze dell'ordine e in risposta alle **richieste di natura legale**. Consulta "**Come adempiamo alle richieste di natura legale, evitiamo danni e promuoviamo protezione e sicurezza?**" per informazioni sui casi in cui condividiamo	Nel nostro interesse e nell'interesse pubblico in generale, per prevenire e risolvere frodi, usi non autorizzati dei Prodotti delle aziende di Meta, violazioni delle nostre condizioni e normative o altre attività dannose o illegali, proteggere noi stessi (compresi i nostri diritti, il personale o le	**Attività che esegui e informazioni che fornisci**: • Interazioni con la **tecnologia basata su intelligenza artificiale** di Meta e metadati correlati. Ad esempio, i messaggi che tu o altri

le informazioni con le forze dell'ordine e con altri.

Le categorie di dati a cui accediamo, che conserviamo, usiamo e condividiamo variano in base alle circostanze specifiche. Ad esempio, le risposte alle richieste di natura legale non previste come obbligatorie dalla legge prevedono di solito informazioni limitate (come informazioni di accesso e di contatto).

Tuttavia, le informazioni che trattiamo dipendono dalle finalità, che potrebbero comprendere quanto segue:

- Per rispondere a **richieste di natura legale** provenienti da terzi, quali parti civili, forze dell'ordine o autorità governative.
- Per rispettare le leggi applicabili o le finalità legittime previste dalla legge.
- Per promuovere sicurezza, protezione e integrità di Meta, Prodotti di Meta, Prodotti, utenti, dipendenti, proprietà e persone.

Scopri di più su come promuoviamo sicurezza, protezione e integrità.

proprietà di Meta o i Prodotti di Meta), i nostri utenti o altri, anche nell'ambito di indagini o richieste degli enti regolatori o per prevenire morti o lesioni fisiche imminenti.

ricevono dalla, condividono o inviano alla **tecnologia basata su intelligenza artificiale** di Meta.

- Tipi di contenuti che visualizzi o con cui interagisci e relative modalità di interazione
- App e funzioni che usi e azioni compiute al loro interno
- Ora, frequenza e durata delle tue attività sui nostri Prodotti

Informazioni su app, browser e dispositivi:

- Caratteristiche e software dei dispositivi
- Attività che esegui nel dispositivo, ad esempio se la nostra app è in primo piano o se sono presenti movimenti del mouse (in modo da distinguere fra umani e bot)
- Identificativi che distinguono il tuo dispositivo da quelli di altri utenti
- Segnali dei dispositivi
- Informazioni che hai condiviso tramite le impostazioni del tuo dispositivo
- Informazioni relative alla posizione
- Informazioni sulla rete a cui è connesso il dispositivo, compreso il tuo indirizzo IP

		• Informazioni provenienti da cookie e tecnologie simili **Informazioni provenienti da partner, fornitori e terzi**
Fornire e migliorare i nostri Prodotti: Usiamo le informazioni che raccogliamo per: • fornire prodotti e gestire le funzioni; • vedere se un prodotto funziona correttamente; • risolvere i problemi e correggere i prodotti che non funzionano correttamente; • testare il funzionamento di nuovi prodotti e funzioni; • raccogliere feedback sulle nostre idee relative a prodotti e funzioni; • effettuare sondaggi e altre ricerche su cosa ti piace dei nostri Prodotti e brand e su cosa migliorare.	migliorare i Prodotti delle aziende di Meta in modo costante, correggere i glitch tecnici e ottimizzare le funzionalità.	**Informazioni su app, browser e dispositivi**: • Caratteristiche e software dei dispositivi • Attività che esegui nel dispositivo, ad esempio se la nostra app è in primo piano o se sono presenti movimenti del mouse (in modo da distinguere fra umani e bot) • Identificativi che distinguono il tuo dispositivo da quelli di altri utenti • Segnali dei dispositivi • Informazioni che hai condiviso tramite le impostazioni del tuo dispositivo • Informazioni relative alla posizione • Informazioni sulla rete a cui è connesso il dispositivo, compreso il tuo indirizzo IP • Informazioni provenienti da cookie e tecnologie simili **Informazioni provenienti da partner, fornitori e terzi**
Per fornire, sviluppare e migliorare la **tecnologia di intelligenza artificiale** (nota anche come IA di	• Nel nostro interesse e nell'interesse di utenti e Terzi per creare, fornire, sviluppare, migliorare e mantenere la tecnologia	**Attività e informazioni fornite da un utente registrato**: • **Contenuti pubblici** che tu o altri creano

Meta) dei nostri Prodotti e per Terzi all'esterno dei nostri obblighi contrattuali.	di intelligenza artificiale che consente a persone, aziende e altri soggetti di esprimersi, comunicare, scoprire e interagire con informazioni di loro interesse. • Nel nostro interesse e nell'interesse di Terzi e del pubblico in generale per offrire la tecnologia di intelligenza artificiale a Terzi, inclusi gli sviluppatori e i ricercatori. • Nel nostro interesse e nell'interesse di utenti e Terzi per sviluppare e migliorare la tecnologia di intelligenza artificiale, garantendo al contempo misure di tutela adeguate, come il miglioramento delle risposte del modello per fini di sicurezza e accuratezza.	o condividono, come post, commenti o contenuti audio. • Interazioni con la **tecnologia basata su intelligenza artificiale** di Meta e metadati correlati. Ad esempio, i messaggi che tu o altri ricevono dalla, condividono o inviano alla **tecnologia basata su intelligenza artificiale** di Meta. **Informazioni provenienti da partner, fornitori e terzi**

Quando trattiamo le tue informazioni se necessario per perseguire i nostri interessi legittimi o quelli di Terzi, hai il diritto di opporti e chiedere la limitazione di tale trattamento. Per esercitare i tuoi diritti, visita le **impostazioni di Facebook**, il **Centro assistenza** e le **impostazioni di Instagram**.

Prenderemo in considerazione diversi fattori nella valutazione di un'opposizione, fra cui: aspettative ragionevoli degli utenti, vantaggi e rischi per te, noi, altri utenti o terzi e altri mezzi disponibili per raggiungere lo stesso scopo che potrebbero essere meno invasivi e non richiedere sforzi sproporzionati. A meno che non sussistano motivi legittimi cogenti al trattamento, su cui non prevalgono i tuoi interessi o i diritti e le libertà fondamentali o che il trattamento sia necessario per motivi previsti dalla legge, l'opposizione verrà accolta e interromperemo il trattamento delle tue informazioni. Per maggiori informazioni sulle circostanze in cui le opposizioni possono essere ammesse, visita il **Centro assistenza**.

Se non hai raggiunto la maggiore età nel tuo Paese e in assenza di un contratto vincolante, prenderemo in particolare considerazione tale circostanza e adegueremo la valutazione dei nostri interessi legittimi e il bilanciamento dei tuoi interessi e diritti di conseguenza. Forniamo protezioni specifiche per le persone che non hanno raggiunto la maggiore età per garantire che siano consapevoli di rischi, conseguenze, salvaguardie e diritti associati al trattamento delle loro informazioni.

Attività eseguite nel pubblico interesse

Di seguito sono definiti gli scopi per i quali prevediamo che il trattamento delle tue informazioni rientri fra le attività eseguite nel pubblico interesse, il trattamento che effettuiamo e le informazioni che usiamo:

Motivi e modalità del trattamento delle tue informazioni	Categorie di informazioni che usiamo (vedi "Quali informazioni raccogliamo?" per ulteriori dettagli su ciascuna categoria di informazioni). Le effettive informazioni che usiamo variano in base alle circostanze concrete, ma potrebbero comprendere una delle seguenti:
Ricerca per il bene comune: raccogliamo, memorizziamo, combiniamo, analizziamo e applichiamo tecniche di trattamento automatico, come l'aggregazione delle informazioni e il controllo manuale (umano), nella misura necessaria per effettuare ricerche e altre attività nel pubblico interesse, come la condivisione di dati di ricerca pertinenti con terzi, quali organizzazioni internazionali e accademici, all'interno e all'esterno dello SEE. L'interesse pubblico deve essere stabilito dalle leggi dell'Unione europea o dello Stato membro o da altre leggi applicabili a cui siamo soggetti. In questo caso, facciamo affidamento sugli articoli 168 e 179 del Trattato sul funzionamento dell'Unione europea.	**Attività che esegui e informazioni che fornisci**: • Contenuti che crei, come post, commenti o contenuti audio • Contenuti che fornisci tramite le nostre funzioni per la fotocamera, le tue impostazioni della galleria o le funzioni vocali • Metadati relativi ai contenuti • Interazioni con la **tecnologia basata su intelligenza artificiale** di Meta e metadati correlati. Ad esempio, i messaggi che tu o altri ricevono dalla, condividono o inviano alla **tecnologia basata su intelligenza artificiale** di Meta. • Tipi di contenuti che visualizzi o con cui interagisci e relative modalità di interazione • App e funzioni che usi e azioni compiute al loro interno • Acquisti o altre transazioni che effettui • Hashtag che usi • Ora, frequenza e durata delle tue attività sui nostri Prodotti **Amici, follower e altre connessioni** **Informazioni su app, browser e dispositivi**:

Motivi e modalità del trattamento delle tue informazioni	Categorie di informazioni che usiamo (vedi "Quali informazioni raccogliamo?" per ulteriori dettagli su ciascuna categoria di informazioni). Le effettive informazioni che usiamo variano in base alle circostanze concrete, ma potrebbero comprendere una delle seguenti:
	• Caratteristiche e software dei dispositivi • Attività che esegui nel dispositivo, ad esempio se la nostra app è in primo piano o se sono presenti movimenti del mouse (in modo da distinguere fra umani e bot) • Identificativi che distinguono il tuo dispositivo da quelli di altri utenti • Segnali dei dispositivi • Informazioni che hai condiviso tramite le impostazioni del tuo dispositivo • Informazioni relative alla posizione • Informazioni sulla rete a cui è connesso il dispositivo, compreso il tuo indirizzo IP • Informazioni provenienti da cookie e tecnologie simili **Informazioni provenienti da partner, fornitori e terzi**
Promozione di sicurezza, integrità e protezione: in circostanze specifiche e limitate, accediamo alle tue informazioni, le conserviamo e le condividiamo con autorità di regolamentazione, forze dell'ordine o altri soggetti, laddove necessario allo svolgimento di attività nel pubblico interesse. Ad esempio, potremmo condividere informazioni con altri soggetti allo scopo di contrastare condotte illegali o pericolose, laddove sia nel pubblico interesse, e nel caso in cui l'interesse pubblico sia stabilito dal diritto dell'Unione europea o dalla legislazione di uno Stato membro o altre leggi in vigore a cui siamo soggetti. In questo caso, facciamo affidamento sulla sezione 53	**Attività che esegui e informazioni che fornisci**: • Contenuti che crei, come post, commenti o contenuti audio • Contenuti che fornisci tramite le nostre funzioni per la fotocamera, le tue impostazioni della galleria o le funzioni vocali • Metadati relativi ai contenuti

Motivi e modalità del trattamento delle tue informazioni	Categorie di informazioni che usiamo (vedi "Quali informazioni raccogliamo?" per ulteriori dettagli su ciascuna categoria di informazioni). Le effettive informazioni che usiamo variano in base alle circostanze concrete, ma potrebbero comprendere una delle seguenti:
del Data Protection Act del 2018 e sul Regolamento UE 2021/1232.	• Interazioni con la **tecnologia basata su intelligenza artificiale** di Meta e metadati correlati. Ad esempio, i messaggi che tu o altri ricevono dalla, condividono o inviano alla **tecnologia basata su intelligenza artificiale** di Meta. • Tipi di contenuti che visualizzi o con cui interagisci e relative modalità di interazione • App e funzioni che usi e azioni compiute al loro interno • Acquisti o altre transazioni che effettui, compresi dati parziali delle carte di credito • Hashtag che usi • Ora, frequenza e durata delle tue attività sui nostri Prodotti **Amici, follower e altre connessioni** **Informazioni su app, browser e dispositivi**: • Caratteristiche e software dei dispositivi • Attività che esegui nel dispositivo, ad esempio se la nostra app è in primo piano o se sono presenti movimenti del mouse (in modo da distinguere fra umani e bot) • Identificativi che distinguono il tuo

Motivi e modalità del trattamento delle tue informazioni	Categorie di informazioni che usiamo (vedi "Quali informazioni raccogliamo?" per ulteriori dettagli su ciascuna categoria di informazioni). Le effettive informazioni che usiamo variano in base alle circostanze concrete, ma potrebbero comprendere una delle seguenti:
	dispositivo da quelli di altri utenti • Segnali dei dispositivi • Informazioni che hai condiviso tramite le impostazioni del tuo dispositivo • Informazioni relative alla posizione • Informazioni sulla rete a cui è connesso il dispositivo, compreso il tuo indirizzo IP • Informazioni provenienti da cookie e tecnologie simili **Informazioni provenienti da partner, fornitori e terzi**

Quando trattiamo le informazioni secondo necessità per attività eseguite nel pubblico interesse, hai il diritto di opporti e richiedere limitazioni al nostro trattamento. Per esercitare questi diritti, puoi accedere alle **impostazioni di Facebook**, al **Centro assistenza** e alle impostazioni di Instagram. Nella valutazione di un'opposizione, prenderemo in considerazione diversi fattori fra cui: aspettative ragionevoli degli utenti, vantaggi e rischi per te, noi, altri utenti o terzi e altri mezzi disponibili per raggiungere lo stesso scopo che potrebbero essere meno invasivi e non richiedere sforzi sproporzionati.

L'opposizione verrà accolta e interromperemo il trattamento delle tue informazioni, a meno che non sussistano motivi legittimi e fondati per il trattamento, non in contrasto con gli interessi o i diritti e le libertà fondamentali o che il trattamento sia necessario per motivi legali. Per maggiori informazioni sulle circostanze in cui le opposizioni possono essere ammesse, visita il **Centro assistenza**.

Protezione dei tuoi interessi vitali o di quelli di altre persone

Le categorie di informazioni utilizzate, il motivo per cui trattiamo le tue informazioni per proteggere i tuoi interessi vitali o quelli delle altre persone e le modalità del trattamento sono indicati di seguito:

Motivi e modalità del trattamento delle tue informazioni	Categorie di informazioni che usiamo (vedi "Quali informazioni raccogliamo?" per ulteriori dettagli su ciascuna categoria di informazioni). Le effettive informazioni che usiamo variano in base alle circostanze concrete, ma potrebbero comprendere una delle seguenti:
Protezione dei tuoi interessi vitali e/o di quelli di altre persone: applichiamo tecniche di trattamento automatizzato, effettuiamo il controllo manuale (umano) e condividiamo le informazioni, anche con forze dell'ordine e altri soggetti, nei casi in cui occorre proteggere gli interessi vitali di una persona (ad es. nel caso di emergenze). Gli interessi vitali comprendono la protezione della vita, della salute fisica o mentale, del benessere e dell'integrità, nonché l'individuazione, la rimozione e la segnalazione dei contenuti illegali. Nella protezione di tali interessi vitali, ci impegniamo a contrastare le condotte pericolose e a promuovere sicurezza, integrità e protezione, anche nei casi in cui, ad esempio, indaghiamo sulle segnalazioni di condotte pericolose o adottiamo le azioni opportune, come la condivisione di informazioni con le autorità competenti, o quando qualcuno ha bisogno di aiuto.	**Attività che esegui e informazioni che fornisci**: • Contenuti che crei, come post, commenti o contenuti audio • Contenuti che fornisci tramite le nostre funzioni per la fotocamera, le tue impostazioni delle foto o le funzioni vocali • Messaggi che invii e ricevi e i relativi contenuti, **nel rispetto delle leggi applicabili** • Metadati relativi a contenuti e messaggi • Interazioni con la **tecnologia basata su intelligenza artificiale** di Meta e metadati correlati. Ad esempio, i messaggi che tu o altri ricevono dalla, condividono o inviano alla **tecnologia basata su intelligenza artificiale** di Meta. • Tipi di contenuti che visualizzi o con cui interagisci e relative modalità di interazione • App e funzioni che usi e azioni compiute al loro interno • Acquisti o altre transazioni che effettui, compresi dati parziali delle carte di credito • Hashtag che usi

	• Ora, frequenza e durata delle tue attività sui nostri Prodotti • La tua foto o video selfie se li fornisci quando ci contatti per ricevere assistenza per l'account **Amici, follower e altre connessioni** **Informazioni su app, browser e dispositivi**: • Caratteristiche e software dei dispositivi • Attività che esegui nel dispositivo, ad esempio se la nostra app è in primo piano o se sono presenti movimenti del mouse (in modo da distinguere fra umani e bot) • Identificativi che distinguono il tuo dispositivo da quelli di altri utenti • Segnali dei dispositivi • Informazioni che hai condiviso tramite le impostazioni del tuo dispositivo • Informazioni relative alla posizione • Informazioni sulla rete a cui è connesso il dispositivo, compreso il tuo indirizzo IP • Informazioni provenienti da cookie e tecnologie simili **Informazioni provenienti da partner, fornitori e terzi**