Sagen Sie Nein zu Datenkraken

Als europäisches Unternehmen sind wir der DSGVO und dem Schutz Ihrer Daten verpflichtet. Mit uns gehen Sie auf Nummer sicher!

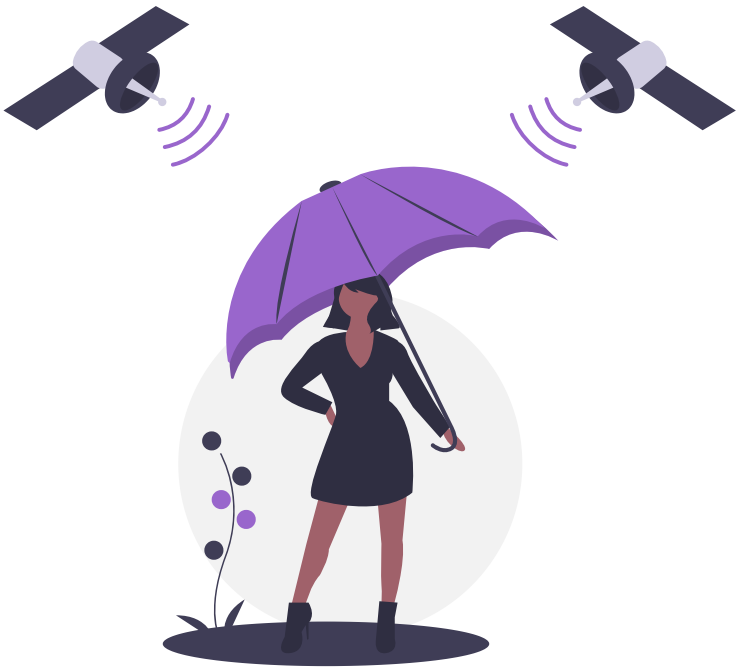

Wir schützen Ihre Daten

Wie jede App- und Web-Plattform erheben und verarbeiten wir Nutzer*innendaten, um unser Service erbringen zu können. Dieser Aufgabe gehen wir mit großer Verantwortung nach und stellen sicher, dass Ihre Daten bestmöglich geschützt sind.

Privacy by design
Bereits im

Kein Geld mit Werbung
Wir verdienen

Server in der EU
Alle Daten

Vertrauensvolle Partner*innen
Zur Erbringung

Entwicklungsproze
jeder Funktion achten wir darauf, dass keine unnötigen Daten erhoben werden. Wir schützen die Privatsphäre jedes*r Nutzers*in.

kein Geld mit Marketing. Ihre Nutzer*innendater werden unter keinen Umständen für Werbung verwendet oder an Dritte verkauft.

werden in der Europäischen Union gespeichert und verarbeitet. Unsere Datenzentren ents europäischen Datenschutzveror

unseres Services, kooperieren wir ausschließlich mit zertifizierten Partner*innen, die sich ebenfalls an die strengen Vorgaben der EU halten.

Geprüfter Datenschutz

Die SchoolFox App hat sich einer unabhängigen Auditierung durch das Test-Institut mediaTest digital / Appvisory unterzogen und wurde **als erste deutschsprachige Schul-App zum fünften Mal in Folge – 2020, 2021, 2022, 2023 und 2024 –** mit dem Gütesiegel „Trusted App“ für die vertrauenswürdige Einhaltung von Datenschutz- und Datensicherheitsrichtlinien ausgezeichnet.

Mehr Infos

Verarbeitung von Daten im Auftrag einer Organisation

Über individuelle Verträge zur Auftragsdatenverarbeitung wird der sichere Umgang mit Ihren Daten gewährleistet. Ein solcher Vertrag wird zwischen FoxEducation und der Bildungseinrichtung abgeschlossen. Hier ein Überblick, was dies für alle Teilnehmer*innen bedeutet:

SchoolFox & KidsFox

SchoolFox & KidsFox

Wir übernehmen die Rolle des Auftragsdatenverarbeiters. Durch einen entsprechenden Vertrag beauftragt uns die Bildungseinrichtung mit dem Betrieb der Software und der Verarbeitung der Daten.

Bildungseinrichtung

Eltern &
Schüler*innen

Infos zur EU-DSGVO

SchoolFox & KidsFox

SchoolFox & KidsFox

Wir übernehmen die Rolle des Auftragsdatenverarbeiters. Durch einen entsprechenden Vertrag beauftragt uns die Bildungseinrichtung mit dem Betrieb der Software und der Verarbeitung der Daten.

Bildungseinrichtung

Educational institution

Die Bildungseinrichtung ist sogenannte Datenverantwortliche und damit für alle Nutzer*Innen die erste Anlaufstelle, wenn es um Fragen zum Datenschutz und die Ausübung der Nutzerrechte geht.

Eltern & Schüler*Innen

Eltern & Schüler*innen

Als Endnutzer*innen werden Sie von Ihrer Organisation zur Nutzung von SchoolFox eingeladen. Die Verarbeitung Ihrer Daten geschieht auf Basis des Vertrages zwischen uns und dem Datenverantwortlichen.

EU-DSGVO

EU-DSGVO

Seit 25. Mai 2018 ist die neue europäische Datenschutzgrundverordnung (DSGVO) in Kraft. Die Europäische Union gibt damit erstmals **einheitliche Regeln** vor, wie Unternehmen mit den Daten ihrer Kunden umgehen müssen.

Vertrag zur Auftragsdatenverarbeitung

Um die SchoolFox/KidsFox App aktiv in einer Organisation zu nutzen, schließt diese mit SchoolFox/KidsFox einen Vertrag zur Auftragsdatenverarbeitung ab. Darin ist geregelt, welche Nutzerdaten zu welchem Zweck und auf welche Art verarbeitet und gespeichert werden.

Sie haben Fragen zum Datenschutz?

Als Endnutzer*in (Eltern, Schüler*innen) wenden Sie sich bitte direkt an Ihre Bildungseinrichtung (Datenverantwortlicher). Als Organisation kontaktieren Sie uns jederzeit unter datenschutz@schoolfox.app oder vereinbaren Sie einen Rückruf!

Mit diesem Button wird der Dialog geschlossen. Seine Funktionalität ist identisch mit der des Buttons Nur essenzielle Cookies akzeptieren.

Willkommen bei FoxEducation!

Wir möchten Sie darauf hinweisen, dass wir Cookies verwenden, um Ihnen die Inhalte dieser Website präsentieren und Ihnen ein besseres Nutzererlebnis bieten zu können. Anonymisierte Statistiken und Web-Analyse helfen uns dabei die Inhalte in Zukunft besser aufzubereiten. Nähere Informationen dazu und zu Ihren Rechten als Benutzer*in finden Sie in unserer Datenschutzerklärung. Mit diesen Cookies werden von uns und von Drittanbietern (die auch in den USA niedergelassen sind) mitunter personenbezogene Daten verarbeitet. Den USA wird vom Europäischen Gerichtshof kein angemessenes Datenschutzniveau bescheinigt. Es besteht

insbesondere das Risiko, dass Ihre Daten dem Zugriff durch US-Behörden zu Kontroll- und Überwachungszwecken unterliegen und dagegen keine wirksamen Rechtsbehelfe zur Verfügung stehen. Mit Ihrem Klick auf „Alle Cookies zulassen“ stimmen Sie zu, dass Cookies von uns und von Drittanbietern (auch in den USA) verwendet werden dürfen. Ausgenommen von den unbedingt erforderlichen Cookies, die der ordnungsgemäßen Funktionsweise der Website dienen und nicht abwählbar sind, können Sie die einzelnen Cookies individuell bearbeiten. Wenn Sie unter 16 Jahre alt sind und Ihre Zustimmung zu freiwilligen Diensten geben möchten, müssen Sie eine erziehungsberechtigte Person um Erlaubnis bitten.
Es folgt eine Liste der Service-Gruppen, für die eine Einwilligung erteilt werden kann. Die erste Service-Gruppe ist essenziell und kann nicht abgewählt werden.

- ☑ Essenziell
- ☐ Statistiken, Marketing und Nutzer-Support

Nur essenzielle Cookies akzeptieren

Alle Cookies zulassen

Individuelle Cookie-Einstellungen

DatenschutzerklärungImpressum