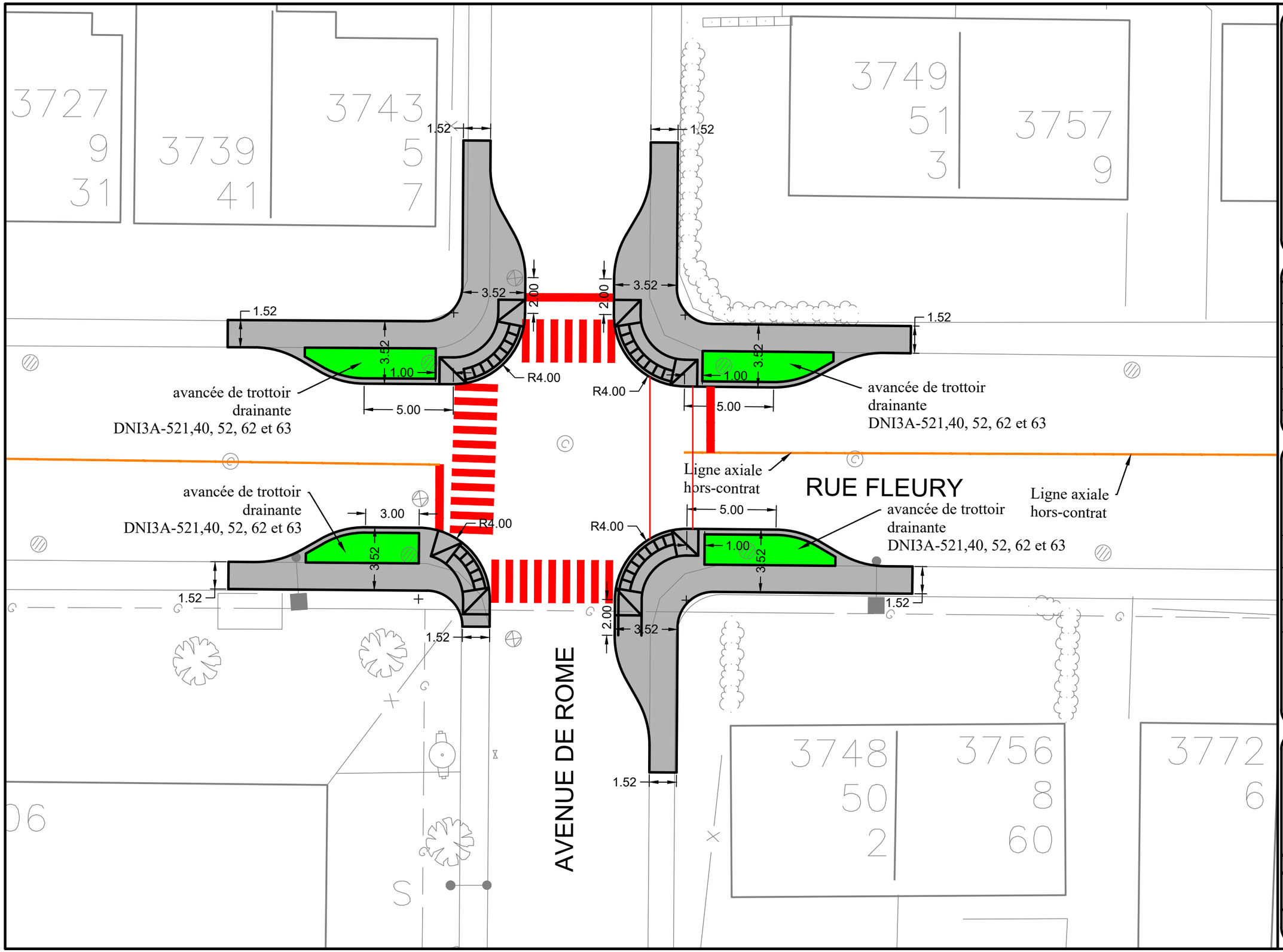

Légende :

PN :Puisard à niveler
PCE :Puisard sur conduite existante (localisation à déterminer lors de la préparation de la liste de points)
PE :Puisard à enlever
TG :Tête et grille à changer (puisard)
CC :Cadre et couvercle à changer (regard)
RN :Regard à niveler
BCN :Bouche à clé à niveler
BCC :Bouche à clé à changer
G :Gaz (localisation approximative)
:Fosse de plantation avec paillis de copeaux rameaux
:Reconstruction de trottoir
:Coussin à construire
:Marquage blanc de la chaussé
:Marquage à effacer
:Marquage jaune de la chaussée

No.	Date	Description	Préparé par	Vérifié par
2	2023-10-17	pour soumission	AB	MD
1	2023-09-20	plan 50%	AB	ALC

Montréal-Nord
Montréal
Division des études techniques

Préparé par: André Bigras — Date: 2023-10-17
Vérifié par: Mailin Diaz Molero, ing. — 2023-10-17
Approuvé par: Mailin Diaz Molero, ing. — 2023-10-17

Ingénieur (e): Mailin Diaz Molero, ing.
Sceau de l'ingénieur (e):

Projet:
Aménagement géométrique et construction d'avancées de trottoir à l'intersection de la rue Fleury et de l'avenue de Rome de l'arrondissement de Montréal-Nord

Dimensions en mètre, sauf indication contraire

Échelle : 1 : 200

Contrat no :	Dessin no:	Page :
1137	1137-04	1