TENDENCIAS EMERGENTES EN EL DISEÑO DE INTERFACES CON INTELIGENCIA ARTIFICIAL

VELAZQUEZ MORALES LUCERO - 22210362
HERNANDEZ RAMIREZ LIXBETH DENISSE - 22210313
GARCIA CALDERON ANGEL FERNANDO - 22210306
ACOSTA MARTINEZ MOISES - 22210278
MARTINEZ PEREZ AMERICA - 21211991

Contenido

- INTRODUCCiÓN
- CARACTERÍSTICAS DE LA HERRAMIENTA
- EJEMPLOS PRÁCTICOS
- TABLA DE CARACTERISTICAS VENTAJAS DESVENTAJAS Y APLICACIONES
- CONCLUSIONES
- BIBLIOGRAFÍA

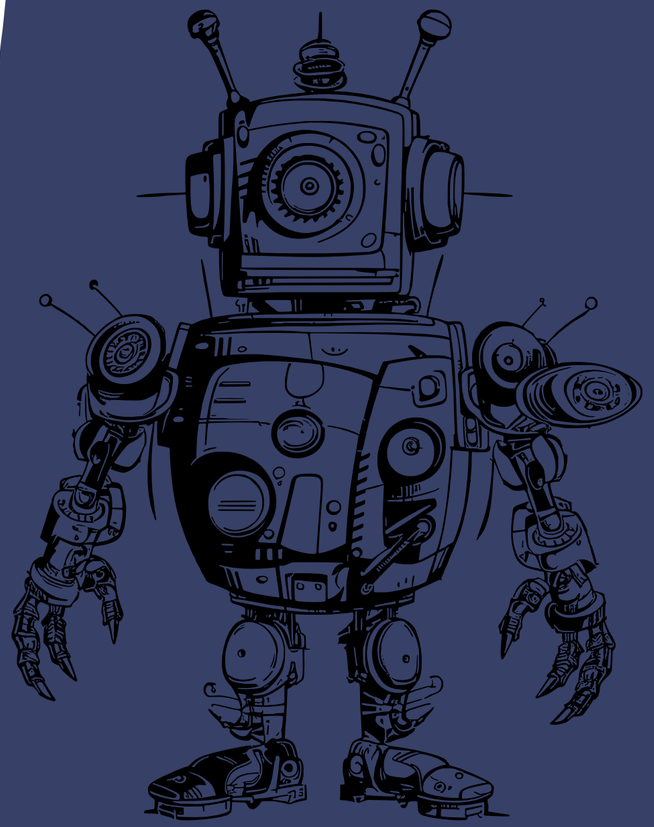

Introducción

En la actualidad, las interfaces de usuario han evolucionado más allá de lo visual y lo funcional, integrando la Inteligencia Artificial (IA) como elemento clave para mejorar la interacción entre humanos y máquinas.

Las tendencias emergentes como interfaces conversacionales, diseños adaptativos con IA y el uso de IA en VR/AR están transformando la experiencia digital, ofreciendo soluciones más personalizadas, accesibles y dinámicas. Estas innovaciones buscan optimizar la usabilidad, reducir la fricción en la interacción y anticipar las necesidades del usuario.

CARACTERÍSTICAS DE LA HERRAMIENTA

Generación automática de interfaces: permiten crear pantallas, wireframes o sitios completos a partir de descripciones en texto o bocetos.

Prototipado rápido: reducen tiempos de diseño inicial transformando ideas en prototipos listos para validar.

Investigación de usuarios con IA: simulan feedback, generan mapas de calor y predicen el comportamiento de los usuarios sin pruebas tradicionales.

Optimización visual: ajustan paletas de colores, tipografías, contraste y accesibilidad de manera automática.

Producción de contenido UX: redactan microtextos, CTAs, mensajes de error y copywriting adaptados al tono de la marca.

Integración en flujos de trabajo: muchas funcionan como plugins en Figma, Framer o herramientas ya conocidas.

Accesibilidad y usabilidad: ayudan a cumplir estándares de accesibilidad con revisiones automáticas.

Personalización adaptativa: ajustan diseños y experiencias en función de datos de usuario o tendencias emergentes.

EJEMPLOS PRÁCTICOS

Galileo AI
EJEMPLO: Genera automáticamente una pantalla de login para una app bancaria solo escribiendo un prompt de texto.

Uizard
EJEMPLO: Convierte un boceto hecho a mano en un prototipo digital interactivo.

Attention Insight
EJEMPLO: Analiza una landing page y predice con mapas de calor dónde mirarán primero los usuarios.

Magician (Figma)
EJEMPLO: Crea un icono de carrito minimalista dentro de Figma con solo pedirlo en texto.

Khroma
EJEMPLO: Sugiere paletas de colores basadas en los tonos favoritos del diseñador.

Copy.ai
EJEMPLO: Genera textos UX como mensajes de error o botones de llamado a la acción de forma automática.

Framer AI
EJEMPLO: Construye una landing page completa para una app de meditación a partir de un prompt sencillo.

TABLA DE CARACTERISTICAS VENTAJAS DESVENTAJAS Y APLICACIONES

Herramienta / Tendencia	Características	Ventajas	Desventajas	Aplicaciones
Interfaces conversacionales (Chatbots, asistentes virtuales)	Procesamiento de lenguaje natural, respuestas automáticas	Disponibles 24/7, reducen costos de soporte, mejoran experiencia	Limitaciones en comprensión de contexto, dependencia de entrenamiento	Atención al cliente, educación, salud, ecommerce
Diseño adaptativo con IA	Ajuste dinámico de temas y layouts, personalización automática	Mejora accesibilidad, experiencia fluida y personalizada	Posibles problemas de privacidad por uso de datos, complejidad técnica	Aplicaciones móviles, plataformas de streaming, interfaces web
IA en VR/AR interfaces	Experiencias inmersivas, reconocimiento de gestos y voz	Interacción más realista, aprendizaje inmersivo	Alto costo de hardware, curva de aprendizaje	Videojuegos, educación, medicina, simuladores
Herramientas creativas (Galileo AI, Uizard, Khroma, etc.)	Generación automática de pantallas, prototipos, colores, textos y páginas	Ahorro de tiempo, facilidad para diseñadores, innovación	Dependencia de la IA, resultados que requieren supervisión	Diseño UX/UI, prototipado rápido, marketing digital

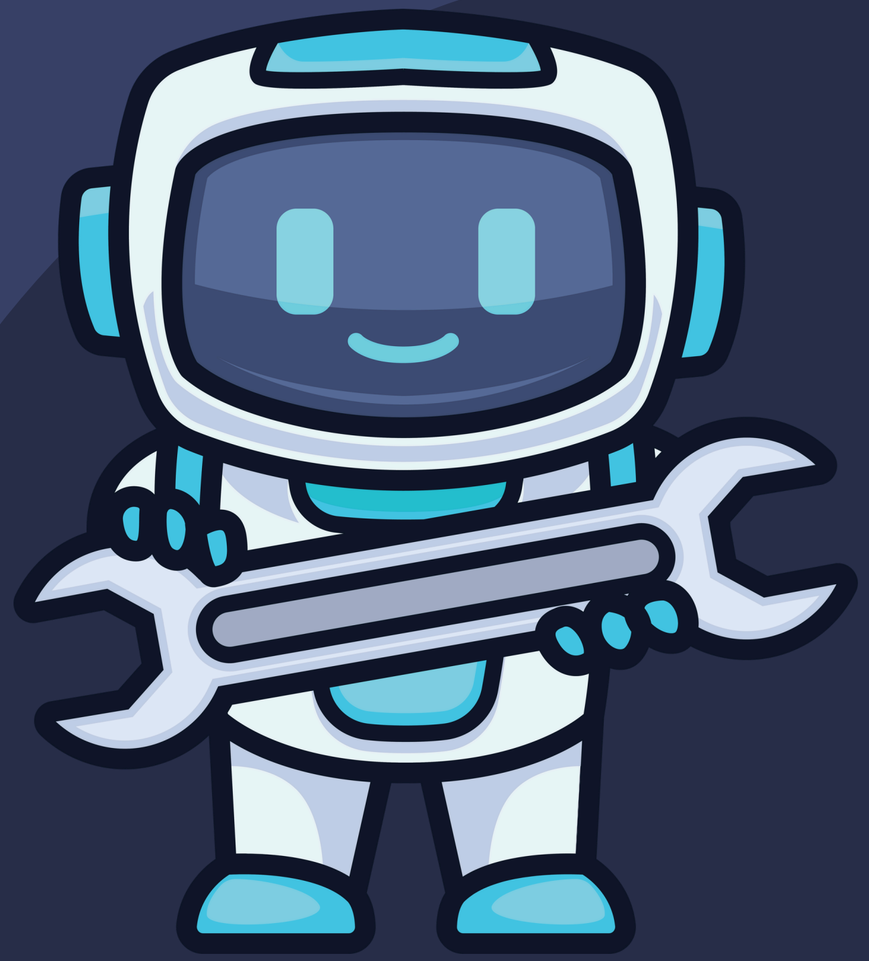

Conclusiones

La IA en interfaces de usuario está cambiando la forma en que las personas interactúan con la tecnología. Las tendencias más relevantes como los chatbots, el diseño adaptativo y las interfaces inmersivas en VR/AR están orientadas a mejorar la usabilidad, personalización y accesibilidad.

Las herramientas actuales (Galileo AI, Uizard, Magician, Framer AI, entre otras) muestran que la automatización creativa ya es una realidad, permitiendo a diseñadores y empresas ahorrar tiempo y optimizar recursos.

Si bien existen retos como la privacidad, los costos y la dependencia tecnológica, estas tendencias representan el futuro de la interacción humano-máquina, donde la IA será un componente esencial en casi todos los entornos digitales.

BIBLIOGRAFÍA

Padmasiri, P., Kalutharage, P., Jayawardhane, N., & Wickramaratne, J. (2024). AI-Driven User Experience Design: Exploring Innovations and Challenges in Delivering Tailored User Experiences. (Sri Lanka Institute of Information Technology).

Bertão, R. A., & Joo, J. (2022). Artificial intelligence in UX/UI design: a survey on current adoption and future practices. (Survey of profesionales brasileños).

Artificial intelligence (AI) for user experience (UX) design: a systematic literature review and future research agenda. (Revisión sistemática de 46 artículos).

"AI assistance in enterprise UX design workflows." (Estudio sobre el impacto de herramientas IA en tareas diarias de diseñadores).

"How UI/UX Designers Perceive AI as a Creative Partner in Divergent Thinking" (arXiv).

"Concerns and Challenges of AI Tools in the UI/UX Design Process." (Estudio de retos en la integración de IA).
"Towards an AI-Driven User Interface Design for Web Applications." (Principios y desafíos para interfaces con IA).