SI Table S10. Data for targets with dissimilar apo/holo experimental conditions

apo_pdb	holo_pdb	apo_bmrb	holo_bmrb	F1	MCC	apo_pdb	holo_pdb	apo_bmrb	holo_bmrb	F1	MCC
	1YWI	6658	6659	0.78	0.72		5GOW	4901	36013	0.39	0.18
	2FIN	5073	7024	0.65	0.52		2N83	25828	25833	0.36	0.17
	2AFF	5959	6748	0.62	0.48		2LL7	51289	18028	0.33	0.17
1XWH	2KE1	6374	16510	0.68	0.46		5IAY	30703	30019	0.22	0.17
2RQT	2RQU	11081	11082	0.60	0.42		5J7J	51289	30062	0.48	0.17
2GS0	2LOX	6225	18229	0.47	0.42		2KVQ	15490	16788	0.25	0.16
	7OVC	6546	34638	0.49	0.42		2L1R	30966	17103	0.35	0.16
	2M5A	6804	19043	0.62	0.42	2M03	6IJQ	18792	36133	0.18	0.16
	2C52	15398	6874	0.56	0.41		2MV7	18094	19516	0.38	0.15
5AHT	2KPZ	25349	16574	0.55	0.40	1N3H	2L1C	5566	17080	0.34	0.15
	2KID	4879	16270	0.39	0.40		2MZW	17503	25504	0.29	0.14
2LD9	2MBH	15410	19399	0.40	0.40		1LXF	30966	5386	0.37	0.14
	2KWU	17769	16880	0.40	0.37	2JQ6	2KFH	15279	16181	0.27	0.14
2KM4	2L0I	16411	17044	0.36	0.36		7ZEY	16983	34727	0.44	0.14
	2G3Q	4769	7002	0.38	0.35		2MRE	18610	25070	0.28	0.13
	2KWV	17769	16885	0.39	0.34		5JYV	30092	30093	0.31	0.13
	2M5A	5656	19043	0.53	0.34		9C5E	18610	31177	0.32	0.13
2LSG	2LSJ	18431	18433	0.35	0.34		2KNE	51289	16465	0.36	0.13
2AWT	2N9E	6801	25901	0.30	0.33	2KJD	2M0V	16637	18826	0.20	0.11
2GS0	2MKR	6225	19791	0.29	0.33		2JQR	4566	15301	0.24	0.11
2GS0	2N0Y	6225	25540	0.37	0.33		2H7D	15792	7150	0.24	0.11
	1M4P	50765	5532	0.29	0.32	1V49	2LUE	5958	18518	0.22	0.11
	6K5T	25299	36260	0.46	0.32		2M86	15945	19230	0.25	0.10
2LPC	2M04	18250	18793	0.45	0.31		2MCN	18610	19447	0.40	0.10
	2N4Q	18094	25677	0.40	0.30		2N1A	6304	25553	0.10	0.10
5AHT	2KQ0	25349	16575	0.50	0.30		2RSE	50325	11471	0.10	0.10
	2KJ4	4276	16311	0.38	0.30		5XV8	4901	36101	0.37	0.09
	2RUK	4901	11578	0.44	0.30		2KA6	4789	16015	0.51	0.09
	2LY4	11532	18709	0.40	0.30		2LTO	10276	18490	0.14	0.09
	2MS4	2208	25104	0.29	0.29		6XMN	30316	50331	0.40	0.09
	2MPM	4155	19989	0.41	0.28		2MGU	51289	19604	0.42	0.09
	6K5R	6801	36259	0.43	0.28		2LZ6	18610	18737	0.29	0.08
	2MG5	51289	19586	0.44	0.27		2KJE	4789	16318	0.45	0.07
	5JYV	30091	30093	0.45	0.27		2L53	51289	17264	0.27	0.06
5YDY	2LAW	36115	17538	0.50	0.27		2MZD	34231	25484	0.35	0.06
	1CF4	18251	4700	0.49	0.27		2KFT	6374	16878	0.52	0.06
	2MBB	15410	19394	0.43	0.24		2RSY	7141	11508	0.30	0.05
	2KNH	7396	16467	0.30	0.24		6BUT	51289	27095	0.25	0.04
2L0I	5LVF	17044	34041	0.31	0.24		2MZP	30966	25495	0.17	0.04
2GS0	2M14	6225	18842	0.24	0.23		2MKP	25495	19789	0.27	0.04
	1I5H	26698	4963	0.40	0.23		2LZ6	15407	18737	0.28	0.02
	2KWI	15230	15525	0.36	0.23		7NQC	51289	34608	0.34	0.01
2GS0	5URN	6225	30243	0.29	0.23		7F7X	17769	36427	0.20	0.00
	2M3M	17373	17942	0.42	0.22		6B1G	27072	30345	0.26	-0.01
1U2N	1L8C	6268	5327	0.58	0.22	2E5E	2L7U	7364	17378	0.14	-0.01
	7ZEY	34724	34727	0.36	0.22	5YDX	2LAY	36114	17540	0.29	-0.01
2GS0	2N23	6225	25584	0.17	0.22		2N8J	51289	25852	0.19	-0.01
	6OQJ	4276	30605	0.32	0.22		2M55	51289	19036	0.24	-0.01
	2LL6	51289	18027	0.39	0.21		2RMK	5511	11010	0.18	-0.02
1U2N	2KA4	6268	16014	0.55	0.21		2NBV	30824	25995	0.15	-0.02
	6FGP	16803	34232	0.38	0.21		2MWN	15792	25343	0.17	-0.03
	7L8V	26682	27692	0.29	0.21		5TP6	51289	30196	0.21	-0.03
	2MH0	34231	19610	0.33	0.21		1NPQ	4232	5738	0.24	-0.03
	2MPS	6612	18876	0.34	0.20		2MNU	4283	19906	0.19	-0.04
	2RVB	4901	11594	0.44	0.20		2LV6	51289	18556	0.35	-0.07
	6CO4	30824	25979	0.31	0.20		2L29	34000	17127	0.16	-0.08
	2LVO	18610	18582	0.34	0.19		2N83	25883	25833	0.29	-0.10
	2LAS	50128	25553	0.28	0.19		2N80	51835	25829	0.04	-0.13
	2M56	17415	19038	0.12	0.18		2JMF	6262	15016	0.13	-0.17
2L0I	5M9D	17044	34058	0.33	0.18		2RS9	19125	11463	0.00	-0.17
	2MMA	19849	19850	0.30	0.18						

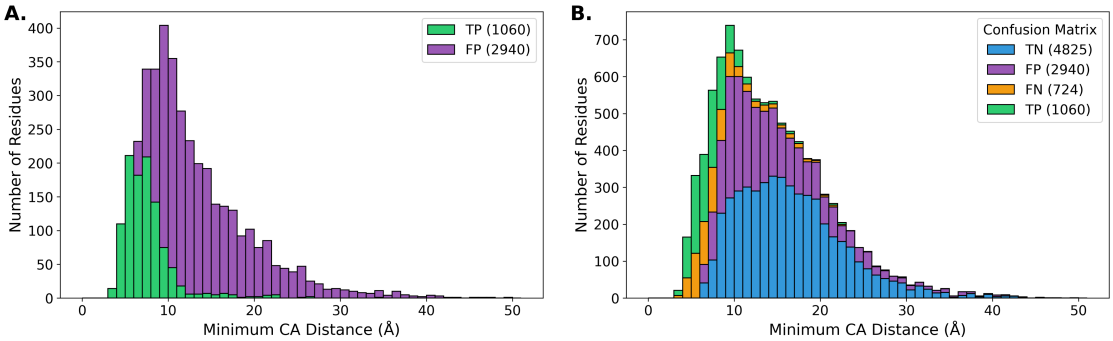

SI Fig. S9. Confusion Matrix Histograms for targets with dissimilar apo/holo experimental conditions