SI Table S14. Data for targets with dissimilar apo/holo experimental conditions

apo_pdb	holo_pdb	apo_bmrb	holo_bmrb	F1	MCC	apo_pdb	holo_pdb	apo_bmrb	holo_bmrb	F1	MCC
	1YWI	6658	6659	0.78	0.72		2LL7	51289	18028	0.33	0.17
	2FIN	5073	7024	0.67	0.55		5IAY	30703	30019	0.22	0.17
	2AFF	5959	6748	0.62	0.48		5J7J	51289	30062	0.48	0.17
1XWH	2KE1	6374	16510	0.68	0.46		2LVO	18610	18582	0.32	0.16
2RQT	2RQU	11081	11082	0.60	0.42		2KVQ	15490	16788	0.25	0.16
2GS0	2LOX	6225	18229	0.47	0.42		2M56	17415	19038	0.10	0.16
	7OVC	6546	34638	0.49	0.42		2L1R	30966	17103	0.35	0.16
	2C52	15398	6874	0.56	0.41	2M03	6IJQ	18792	36133	0.18	0.16
5AHT	2KPZ	25349	16574	0.55	0.40		2MV7	18094	19516	0.38	0.15
	2KID	4879	16270	0.39	0.40	1N3H	2L1C	5566	17080	0.34	0.15
2LD9	2MBH	15410	19399	0.40	0.40		1LXF	30966	5386	0.37	0.14
	2M5A	6804	19043	0.59	0.39	2JQ6	2KFH	15279	16181	0.27	0.14
	2KWU	17769	16880	0.40	0.37		2MRE	18610	25070	0.28	0.13
2KM4	2L0I	16411	17044	0.36	0.36		5JYV	30092	30093	0.31	0.13
	2G3Q	4769	7002	0.38	0.35		2KNE	51289	16465	0.36	0.13
	2KWV	17769	16885	0.39	0.34	2KJD	2M0V	16637	18826	0.20	0.11
	2M5A	5656	19043	0.53	0.34		2JQR	4566	15301	0.24	0.11
2LSG	2LSJ	18431	18433	0.35	0.34		2H7D	15792	7150	0.24	0.11
2AWT	2N9E	6801	25901	0.30	0.33	1V49	2LUE	5958	18518	0.22	0.11
	5JYV	30091	30093	0.48	0.33		9C5E	18610	31177	0.30	0.11
2GS0	2MKR	6225	19791	0.29	0.33		2MZW	17503	25504	0.27	0.10
2GS0	2N0Y	6225	25540	0.37	0.33		2M86	15945	19230	0.25	0.10
	1M4P	50765	5532	0.29	0.32		2MCN	18610	19447	0.40	0.10
	6K5T	25299	36260	0.46	0.32		2N1A	6304	25553	0.10	0.10
2LPC	2M04	18250	18793	0.45	0.31		5XV8	4901	36101	0.37	0.09
	2N4Q	18094	25677	0.40	0.30		2KA6	4789	16015	0.51	0.09
5AHT	2KQ0	25349	16575	0.50	0.30		2LTO	10276	18490	0.14	0.09
	2KJ4	4276	16311	0.38	0.30		6XMN	30316	50331	0.40	0.09
	2RUK	4901	11578	0.44	0.30		2MGU	51289	19604	0.42	0.09
	2LY4	11532	18709	0.40	0.30		2LZ6	18610	18737	0.29	0.08
	2MS4	2208	25104	0.29	0.29		2KJE	4789	16318	0.45	0.07
	2MPM	4155	19989	0.41	0.28		2L53	51289	17264	0.27	0.06
	6K5R	6801	36259	0.43	0.28		2MZD	34231	25484	0.35	0.06
	2MG5	51289	19586	0.44	0.27		2KFT	6374	16878	0.52	0.06
5YDY	2LAW	36115	17538	0.50	0.27		2RSY	7141	11508	0.30	0.05
	1CF4	18251	4700	0.49	0.27		6BUT	51289	27095	0.25	0.04
	2MBB	15410	19394	0.43	0.24		2MZP	30966	25495	0.17	0.04
	2KNH	7396	16467	0.30	0.24		2MKP	25495	19789	0.27	0.04
2L0I	5LVF	17044	34041	0.31	0.24		7NQC	51289	34608	0.34	0.01
2GS0	2M14	6225	18842	0.24	0.23		7F7X	17769	36427	0.20	0.00
	1I5H	26698	4963	0.40	0.23		6B1G	27072	30345	0.26	-0.01
	2KWI	15230	15525	0.36	0.23	2E5E	2L7U	7364	17378	0.14	-0.01
2GS0	5URN	6225	30243	0.29	0.23	5YDX	2LAY	36114	17540	0.29	-0.01
	2M3M	17373	17942	0.42	0.22		2N8J	51289	25852	0.19	-0.01
1U2N	1L8C	6268	5327	0.58	0.22		2M55	51289	19036	0.24	-0.01
	7ZEY	34724	34727	0.36	0.22		2RSE	50325	11471	0.05	-0.02
2GS0	2N23	6225	25584	0.17	0.22		2RMK	5511	11010	0.18	-0.02
	6OQJ	4276	30605	0.32	0.22		2NBV	30824	25995	0.15	-0.02
	2LL6	51289	18027	0.39	0.21		2MWN	15792	25343	0.17	-0.03
1U2N	2KA4	6268	16014	0.55	0.21		2N83	25828	25833	0.29	-0.03
	6FGP	16803	34232	0.38	0.21		5TP6	51289	30196	0.21	-0.03
	7L8V	26682	27692	0.29	0.21		1NPQ	4232	5738	0.24	-0.03
	2MH0	34231	19610	0.33	0.21		2MNU	4283	19906	0.19	-0.04
	2MPS	6612	18876	0.34	0.20		2N80	51835	25829	0.11	-0.07
	2RVB	4901	11594	0.44	0.20		2LV6	51289	18556	0.35	-0.07
	6CO4	30824	25979	0.31	0.20		2N83	25883	25833	0.29	-0.10
	2LAS	50128	25553	0.28	0.19		2LZ6	15407	18737	0.19	-0.14
2L0I	5M9D	17044	34058	0.33	0.18		2JMF	6262	15016	0.13	-0.17
	2MMA	19849	19850	0.30	0.18		2RS9	19125	11463	0.00	-0.17
	7ZEY	16983	34727	0.48	0.18		2L29	34000	17127	0.05	-0.27
	5GOW	4901	36013	0.39	0.18						

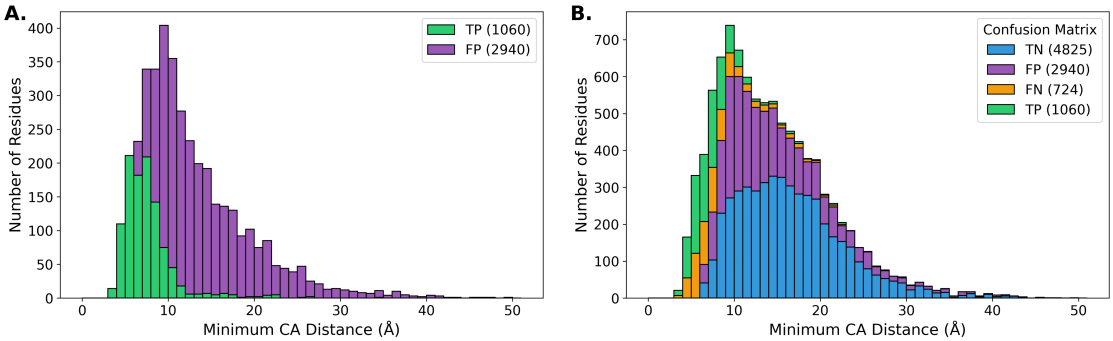

SI Fig. S13. Confusion Matrix Histograms for targets with dissimilar apo/holo experimental conditions