SI Table S10. Data for CBP Domain Receptors

apo_pdb	holo_pdb	apo_bmrb	holo_bmrb	F1	MCC	apo_pdb	holo_pdb	apo_bmrb	holo_bmrb	F1	MCC
1U2N	1R8U	6268	5987	0.56	0.22						

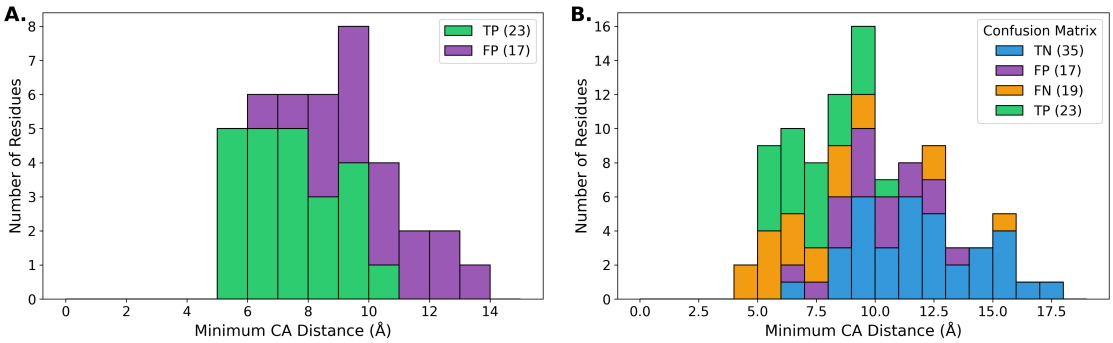

SI Fig. S9. Confusion Matrix Histograms for CBP Domain Receptors

SI Table S11. Data for BET-ET Domain Receptors

apo_pdb	holo_pdb	apo_bmrb	holo_bmrb	F1	MCC	apo_pdb	holo_pdb	apo_bmrb	holo_bmrb	F1	MCC
7JMY	7JYN	30782	30790	0.53	0.43	2JNS	2NCZ	15125	26041	0.40	0.25
7JMY	7JYZ	30782	30791	0.50	0.40	2JNS	2ND0	15125	26042	0.31	0.09
7JMY	7JQ8	30782	30786	0.51	0.37	2JNS	2ND1	15125	26043	0.23	-0.06
2JNS	6BNH	15125	30373	0.42	0.28	2JNS	6BGG	15125	30367	0.14	-0.08

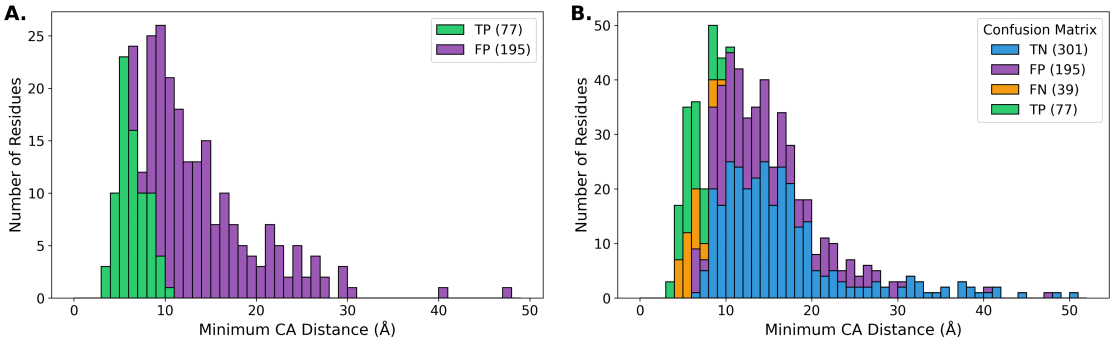

SI Fig. S10. Confusion Matrix Histograms for BET-ET Domain Receptors

SI Table S12. Data for TFIIH Domain Receptors

apo_pdb	holo_pdb	apo_bmrb	holo_bmrb	F1	MCC	apo_pdb	holo_pdb	apo_bmrb	holo_bmrb	F1	MCC
	1YWI	6658	6659	0.78	0.72	1SSF	2LVM	5878	18579	0.31	0.20
	2N9P	25913	25914	0.72	0.58		7L8V	26682	27692	0.29	0.20
	2FIN	5073	7024	0.67	0.55		2RVB	4901	11594	0.44	0.20
	2ROZ	10235	10236	0.59	0.50		6U19	16620	27875	0.43	0.20
	5I22	4871	30010	0.55	0.49		6FGP	16803	34232	0.37	0.19
	2AFF	5959	6748	0.62	0.48		2LAS	50128	25553	0.28	0.19
	6IVU	36220	36221	0.67	0.48		6CO4	30824	25979	0.31	0.19
1XWH	2KE1	6374	16510	0.68	0.46		2YS5	11095	11094	0.35	0.19
	2LBM	15001	17569	0.60	0.46		2LL7	51289	18028	0.34	0.18
7JMY	7JYN	30782	30790	0.53	0.43		2LL6	51289	18027	0.37	0.18
2RQT	2RQU	11081	11082	0.60	0.42		2JQR	4566	15301	0.29	0.18
2GS0	2LOX	6225	18229	0.47	0.42	6VED	2L3R	30703	17200	0.30	0.18
	2C52	15398	6874	0.56	0.41		2B0F	5659	6823	0.27	0.18
5AHT	2KPZ	25349	16574	0.55	0.40		5J8H	51289	30063	0.43	0.18
	2KID	4879	16270	0.39	0.40		5GOW	4901	36013	0.39	0.18
7JMY	7JYZ	30782	30791	0.50	0.40		2L1R	30966	17103	0.35	0.17
	2L6E	16555	17307	0.52	0.40		6H8C	18827	34307	0.29	0.17
	2RR4	11361	11115	0.56	0.40		5J7J	51289	30062	0.48	0.17
	2M5A	6804	19043	0.59	0.39		6OQJ	30599	30605	0.38	0.17
	2PLD	5318	5310	0.45	0.39	1SSF	2MWP	5878	25348	0.25	0.17
	5MF9	34068	34067	0.54	0.39		5IAY	30703	30019	0.22	0.17
	1N7T	18785	5631	0.43	0.38		2M56	17415	19038	0.11	0.17
	2K17	15670	15671	0.58	0.37		2LVO	18610	18582	0.32	0.16
	2L5E	50148	17270	0.38	0.37		2KVQ	15490	16788	0.25	0.16
	7OVC	6546	34638	0.46	0.37	2M03	6IJQ	18792	36133	0.18	0.16
	2YKA	16697	17693	0.36	0.37		1ONV	27288	5685	0.36	0.16
	6FDP	19757	34223	0.43	0.37		2HUG	6592	7241	0.40	0.16
7JMY	7JQ8	30782	30786	0.51	0.37		2LP8	18250	18238	0.19	0.16
	6RH6	34394	34395	0.33	0.37		2FFK	6809	7024	0.16	0.15
	6G04	34247	34248	0.43	0.37		2MV7	18094	19516	0.38	0.15
1W1F	1WA7	6261	6456	0.49	0.36		1VJ6	5131	6060	0.29	0.15
	2LI5	16835	17879	0.42	0.36		1VJ6	5131	6060	0.29	0.15
2KM4	2L0I	16411	17044	0.36	0.36	1N3H	2L1C	5566	17080	0.34	0.15
	7X5C	51441	36473	0.37	0.35		2M0K	51289	17771	0.42	0.14
2GS0	2MKR	6225	19791	0.30	0.35		1LXF	30966	5386	0.37	0.14
	2G3Q	4769	7002	0.38	0.35	2JQ6	2KFH	15279	16181	0.27	0.14
2LSG	2LSJ	18431	18433	0.36	0.35		2M56	4154	19038	0.16	0.14
	9QLM	15670	34986	0.59	0.34		2JW1	15503	15504	0.30	0.13
	2ROL	15710	11040	0.43	0.34		2MRE	18610	25070	0.28	0.13
	2M5A	5656	19043	0.53	0.34		2KTB	51472	16694	0.20	0.13
	2N8T	25866	25865	0.58	0.34		5JYV	30092	30093	0.31	0.13
	2KZU	17018	17019	0.38	0.34		1PD7	6899	5808	0.37	0.13
	6R5G	28070	34384	0.46	0.34	1V49	2N9X	5958	25919	0.28	0.13
2GS0	2N0Y	6225	25540	0.38	0.34		2KNE	51289	16465	0.36	0.13
2AWT	2N9E	6801	25901	0.30	0.33		2NMB	4683	4263	0.15	0.13
	2MC6	19428	19429	0.47	0.33	1SSF	2MWO	5878	25347	0.26	0.12
	5JYV	30091	30093	0.48	0.33		7ZEY	16983	34727	0.42	0.12
	2JXC	4184	15554	0.58	0.33		2LXS	6095	18694	0.29	0.12
	2MCN	16641	19447	0.52	0.33		2KA6	4789	16015	0.51	0.11
	1M4P	50765	5532	0.29	0.32		2MMA	19849	19850	0.27	0.11
	6K5T	25299	36260	0.46	0.32		2MES	51289	19238	0.45	0.11
2LPC	2M04	18250	18793	0.46	0.32	2KQ3	2KHS	16585	15357	0.31	0.11
	2KWU	17769	16880	0.36	0.32	2KJD	2M0V	16637	18826	0.20	0.11
2LSY	2LSK	18455	18434	0.38	0.32		2MZW	17503	25504	0.28	0.11
	2KSP	15279	16671	0.40	0.32		6QXZ	27250	27251	0.41	0.11
	2MUR	17769	25230	0.40	0.32		2H7D	15792	7150	0.24	0.11
	2M0U	18824	18825	0.35	0.31	1V49	2LUE	5958	18518	0.22	0.11
	2BN5	6691	6690	0.28	0.31		9C5E	18610	31177	0.30	0.11
	6E5N	25544	30500	0.41	0.31		2MCN	18610	19447	0.40	0.10
2LD9	2MBH	15410	19399	0.35	0.31		2LE8	16396	17702	0.20	0.10
2LSY	2N1G	18455	25559	0.42	0.31		2N1A	6304	25553	0.10	0.10
	2LVO	18581	18582	0.50	0.30		2FIN	6809	7024	0.10	0.09
	2KGI	16209	16210	0.62	0.30		5XV8	4901	36101	0.37	0.09
5AHT	2KQ0	25349	16575	0.50	0.30	2JNS	2ND0	15125	26042	0.31	0.09

(continued)

apo_pdb	holo_pdb	apo_bmrb	holo_bmrb	F1	MCC	apo_pdb	holo_pdb	apo_bmrb	holo_bmrb	F1	MCC
	2RUK	4901	11578	0.44	0.30		2M86	15945	19230	0.24	0.09
	2RQG	4915	10019	0.43	0.30		2KOH	27205	16507	0.29	0.09
	2KWV	17769	16885	0.36	0.30		2LTO	10276	18490	0.14	0.09
	2LY4	11532	18709	0.40	0.30		2K7A	5461	16809	0.21	0.09
	2MRE	25071	25070	0.61	0.29		2KJE	4789	16318	0.45	0.09
	2N4Q	18094	25677	0.39	0.29		2MGU	51289	19604	0.42	0.09
	1CF4	18251	4700	0.51	0.28		2LZ6	18610	18737	0.29	0.08
	2OJ2	4122	6581	0.37	0.28		2K7A	11018	16809	0.33	0.08
2JNS	6BNH	15125	30373	0.42	0.28		2L0Y	15763	17067	0.26	0.07
	6K5R	6801	36259	0.43	0.28		2L53	51289	17264	0.28	0.07
	5VF0	17769	30276	0.31	0.27		6XMN	30316	50331	0.39	0.07
	2MG5	51289	19586	0.44	0.27		2MJV	15057	19738	0.30	0.07
	2LOZ	10318	17364	0.38	0.27		2MH0	34231	19610	0.25	0.06
	7ZEY	34724	34727	0.39	0.27		2RUI	16811	11570	0.16	0.06
	6GC3	17173	34260	0.29	0.27		2KFT	6374	16878	0.52	0.06
5YDY	2LAW	36115	17538	0.50	0.27		1SY9	51289	5480	0.36	0.05
	2K6Q	5958	15877	0.37	0.27		2RSY	7141	11508	0.30	0.05
	2KC8	16066	16065	0.52	0.27		2N55	52209	25694	0.43	0.04
	2KJ4	4276	16311	0.36	0.27		6BUT	51289	27095	0.25	0.04
	2L29	17128	17127	0.26	0.26		2RSE	16931	11471	0.07	0.04
	2LP0	25142	17407	0.49	0.26		2MZP	30966	25495	0.17	0.04
	7KLR	30808	30809	0.53	0.26		9R3Y	26643	34992	0.25	0.04
	2KPL	6911	16559	0.39	0.26		2M0J	51289	17771	0.35	0.04
	2KWI	15524	15525	0.47	0.26		2G35	15792	7061	0.16	0.03
	2MUR	25229	25230	0.57	0.26		2LSP	15057	18439	0.26	0.03
	7PKU	50446	34661	0.43	0.26	2L5U	2L75	17285	17344	0.44	0.02
	2MPM	4155	19989	0.40	0.26		2MKP	25495	19789	0.27	0.02
1U2N	2KA4	6268	16014	0.57	0.26		5U5S	50149	30206	0.19	0.02
2L0I	5LVF	17044	34041	0.33	0.26		7SFT	36097	30958	0.27	0.02
	2LXM	18681	18682	0.30	0.25		2MZD	34231	25484	0.31	0.02
2JNS	2NCZ	15125	26041	0.40	0.25		2N8J	51289	25852	0.21	0.02
	1H8B	17627	4453	0.33	0.25		2MNZ	19913	19914	0.44	0.02
	1H8B	17627	4453	0.33	0.25		7F7X	17769	36427	0.20	0.00
	7S5J	30926	30950	0.39	0.25		2MSR	34179	25130	0.12	0.00
	2M0G	18802	18808	0.29	0.25	2E5E	2L7U	7364	17378	0.15	0.00
	2MOW	17173	19954	0.21	0.25		7NQC	51289	34608	0.34	-0.00
	2K7L	27288	15919	0.39	0.25		2KVM	15674	16778	0.33	-0.00
	2N3K	15125	25649	0.38	0.24	5YDX	2LAY	36114	17540	0.29	-0.01
	2KYL	15972	16967	0.41	0.24		2M55	51289	19036	0.24	-0.01
	2MBB	15410	19394	0.43	0.24		2JMX	6564	15072	0.09	-0.02
	2KNH	7396	16467	0.30	0.24		2NBV	30824	25995	0.15	-0.02
2GS0	2M14	6225	18842	0.24	0.24		2MWN	15792	25343	0.17	-0.02
	2N3A	34537	25639	0.37	0.24		2N80	25883	25829	0.26	-0.02
	1I5H	26698	4963	0.40	0.23		2RSE	50325	11471	0.05	-0.02
	2IPA	6075	15028	0.18	0.23		6B1G	27072	30345	0.25	-0.02
	2L4T	17254	17255	0.31	0.23		2RMK	5511	11010	0.18	-0.02
2L0I	5M9D	17044	34058	0.35	0.23		5TP6	51289	30196	0.21	-0.03
	2KWI	15230	15525	0.36	0.23		2JMF	6262	15016	0.19	-0.03
	8SG2	27579	31080	0.44	0.23		2I94	5332	7293	0.16	-0.03
	2MZW	25368	25504	0.29	0.23		1NPQ	4232	5738	0.24	-0.03
2GS0	5URN	6225	30243	0.29	0.23		2MNU	4283	19906	0.19	-0.04
	2MS4	2208	25104	0.26	0.22		2K8F	34231	15944	0.22	-0.05
	2M3M	17373	17942	0.42	0.22		2LGG	17813	17808	0.36	-0.06
1U2N	1R8U	6268	5987	0.56	0.22	2JNS	2ND1	15125	26043	0.23	-0.06
	6FDT	19757	34224	0.27	0.22		2LV6	51289	18556	0.35	-0.07
	1DDM	4683	4263	0.22	0.22		5OEO	51289	34161	0.16	-0.07
	2M5B	50942	19045	0.31	0.22	2JNS	6BGG	15125	30367	0.14	-0.08
1U2N	1L8C	6268	5327	0.58	0.22		6U4N	17827	30659	0.10	-0.08
	1KLQ	52275	5299	0.32	0.22		2LGF	51289	17807	0.28	-0.09
2GS0	2N23	6225	25584	0.17	0.22		2N83	25828	25833	0.27	-0.10
	2LGK	17813	17812	0.51	0.22		9C5E	18642	31177	0.35	-0.11
	2CZY	27227	6749	0.38	0.22		2K6D	52080	15866	0.17	-0.12
	2M0G	19034	18808	0.39	0.22		2N80	51835	25829	0.04	-0.13
	6OQJ	4276	30605	0.32	0.22		2N83	25883	25833	0.29	-0.13
	2JZI	51289	15624	0.42	0.21		2LZ6	15407	18737	0.19	-0.14

(continued)

apo_pdb	holo_pdb	apo_bmrb	holo_bmrb	F1	MCC	apo_pdb	holo_pdb	apo_bmrb	holo_bmrb	F1	MCC
7QCX	1D5G	34688	4516	0.26	0.20		2RS9	19125	11463	0.00	-0.17
	2MPS	6612	18876	0.34	0.20		2L29	34000	17127	0.05	-0.27

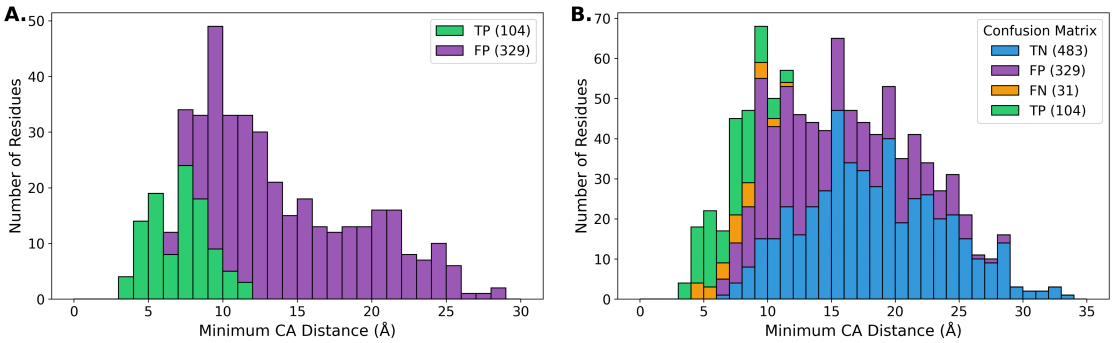

SI Fig. S11. Confusion Matrix Histograms for TFIIH Domain Receptors

SI Table S13. Data for Ubiquitin Domain Receptors

apo_pdb	holo_pdb	apo_bmrb	holo_bmrb	F1	MCC	apo_pdb	holo_pdb	apo_bmrb	holo_bmrb	F1	MCC
	2MUR	17769	25230	0.40	0.32		2MUR	25229	25230	0.57	0.26
	5VF0	17769	30276	0.31	0.27						

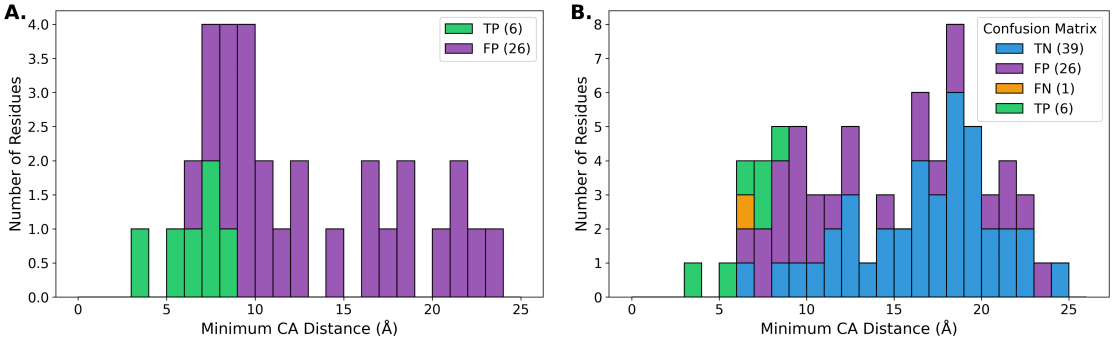

SI Fig. S12. Confusion Matrix Histograms for Ubiquitin Domain Receptors