SI Table S7. Data for All Alpha Receptors

apo_pdb	holo_pdb	apo_bmrb	holo_bmrb	F1	MCC	apo_pdb	holo_pdb	apo_bmrb	holo_bmrb	F1	MCC
	6FDP	19757	34223	0.48	0.43		1LXF	30966	5386	0.37	0.14
	2C52	15398	6874	0.56	0.41		2M0K	51289	17771	0.41	0.14
	2L6E	16555	17307	0.52	0.40		2KTB	51472	16694	0.20	0.13
	2M5A	6804	19043	0.59	0.39		1PD7	6899	5808	0.37	0.13
	2G3Q	4769	7002	0.38	0.35		2KNE	51289	16465	0.36	0.13
	6FDT	19757	34224	0.33	0.34		1ONV	27288	5685	0.34	0.12
	2M5A	5656	19043	0.53	0.34		2MES	51289	19238	0.45	0.11
	2JXC	4184	15554	0.58	0.33		2MGU	51289	19604	0.42	0.09
	2KSP	15279	16671	0.40	0.32		2L53	51289	17264	0.27	0.06
	2RQG	4915	10019	0.43	0.30		1SY9	51289	5480	0.36	0.06
	2LY4	11532	18709	0.40	0.30		6BUT	51289	27095	0.25	0.04
	2MG5	51289	19586	0.44	0.27		2M56	4154	19038	0.12	0.04
	2LP0	25142	17407	0.49	0.26		2M0J	51289	17771	0.35	0.03
	1H8B	17627	4453	0.33	0.25		2MSR	34179	25130	0.12	0.00
	1H8B	17627	4453	0.33	0.25		2N80	25883	25829	0.26	-0.02
	2KNH	7396	16467	0.30	0.24		2RMK	5511	11010	0.18	-0.02
	2JZI	51289	15624	0.43	0.22		2I94	5332	7293	0.17	-0.03
	2LL6	51289	18027	0.39	0.21		2N83	25828	25833	0.29	-0.03
	2MPS	6612	18876	0.34	0.20		5TP6	51289	30196	0.21	-0.03
	5J8H	51289	30063	0.43	0.18		1NPQ	4232	5738	0.24	-0.03
	2LL7	51289	18028	0.33	0.17		2N80	51835	25829	0.11	-0.07
	2LXS	6095	18694	0.32	0.17		2N83	25883	25833	0.29	-0.10
	2M56	17415	19038	0.10	0.16						

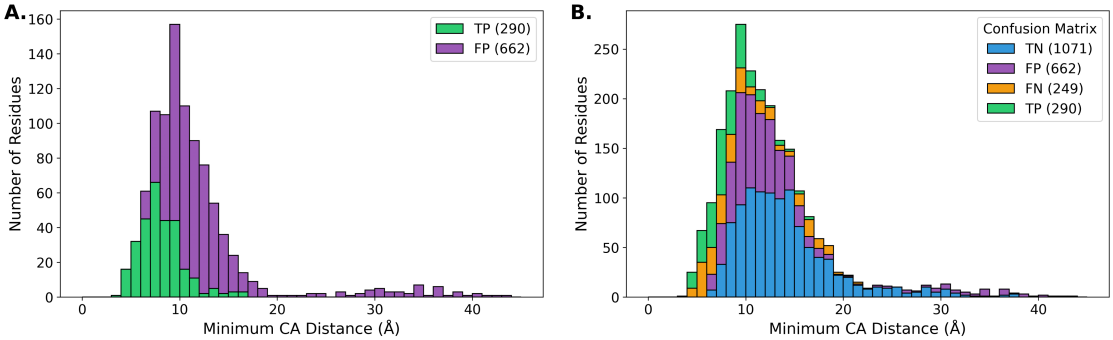

SI Fig. S6. Confusion Matrix Histograms for All Alpha Receptors

SI Table S8. Data for All Beta Receptors

apo_pdb	holo_pdb	apo_bmrb	holo_bmrb	F1	MCC	apo_pdb	holo_pdb	apo_bmrb	holo_bmrb	F1	MCC
	1YWI	6658	6659	0.78	0.72	1SSF	2LVM	5878	18579	0.31	0.20
	2FIN	5073	7024	0.67	0.55		2RVB	4901	11594	0.44	0.20
	2ROZ	10235	10236	0.59	0.50		2KVQ	15490	16788	0.25	0.16
	5I22	4871	30010	0.55	0.49		2FFK	6809	7024	0.16	0.15
	2AFF	5959	6748	0.62	0.48		1VJ6	5131	6060	0.29	0.15
2RQT	2RQU	11081	11082	0.60	0.42		1VJ6	5131	6060	0.29	0.15
2GS0	2LOX	6225	18229	0.47	0.42		2NMB	4683	4263	0.15	0.13
	1N7T	18785	5631	0.44	0.40	2KQ3	2KHS	16585	15357	0.31	0.11
1W1F	1WA7	6261	6456	0.51	0.38		2MCN	18610	19447	0.40	0.10
2GS0	2MKR	6225	19791	0.29	0.33		2KOH	27205	16507	0.30	0.10
2GS0	2N0Y	6225	25540	0.37	0.33		2FIN	6809	7024	0.10	0.09
	2MCN	16641	19447	0.52	0.33		5XV8	4901	36101	0.37	0.09
	2M0U	18824	18825	0.35	0.31		2HUG	6592	7241	0.35	0.09
	2RUK	4901	11578	0.44	0.30		2K7A	5461	16809	0.21	0.09
	2MS4	2208	25104	0.29	0.29		2LZ6	18610	18737	0.29	0.08
	2KPL	6911	16559	0.40	0.28		2K7A	11018	16809	0.33	0.08
	2LOZ	10318	17364	0.38	0.27		2G35	15792	7061	0.17	0.04
	2L29	17128	17127	0.26	0.26		2KVM	15674	16778	0.33	-0.00
2GS0	2M14	6225	18842	0.24	0.23		2N80	25883	25829	0.26	-0.02
	1I5H	26698	4963	0.40	0.23		2MNU	4283	19906	0.19	-0.04
	2L4T	17254	17255	0.31	0.23		2N80	51835	25829	0.11	-0.07
2GS0	5URN	6225	30243	0.29	0.23		2LZ6	15407	18737	0.19	-0.14
	2M3M	17373	17942	0.42	0.22		2JMF	6262	15016	0.13	-0.17
	1DDM	4683	4263	0.22	0.22		2K6D	52080	15866	0.15	-0.18
7QCX	1D5G	34688	4516	0.27	0.22		2L29	34000	17127	0.05	-0.27
2GS0	2N23	6225	25584	0.17	0.22						

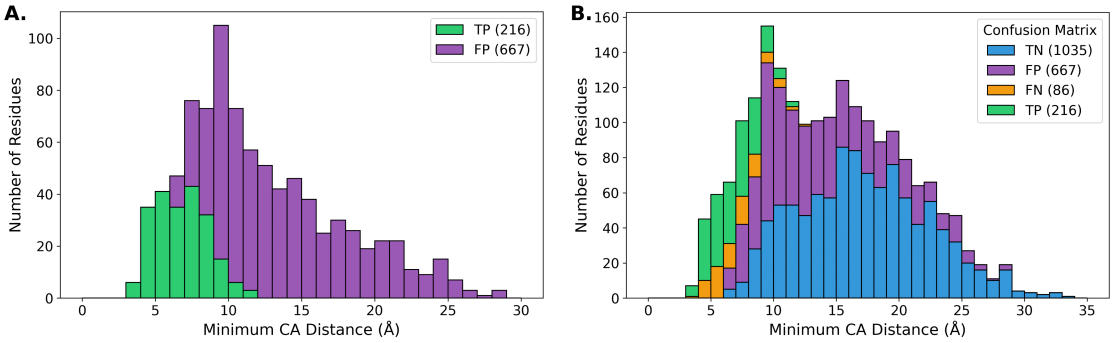

SI Fig. S7. Confusion Matrix Histograms for All Beta Receptors

SI Table S9. Data for Alpha and Beta (a+b) Receptors

apo_pdb	holo_pdb	apo_bmrb	holo_bmrb	F1	MCC	apo_pdb	holo_pdb	apo_bmrb	holo_bmrb	F1	MCC
	2N9P	25913	25914	0.72	0.58		1KLQ	52275	5299	0.32	0.22
	2FIN	5073	7024	0.67	0.55		6H8C	18827	34307	0.29	0.17
	2PLD	5318	5310	0.46	0.40		2LVO	18610	18582	0.32	0.16
2LD9	2MBH	15410	19399	0.40	0.40		2M56	17415	19038	0.10	0.16
	2KWU	17769	16880	0.40	0.37		2FFK	6809	7024	0.16	0.15
	2LI5	16835	17879	0.42	0.36		2MRE	18610	25070	0.28	0.13
	2G3Q	4769	7002	0.38	0.35		2MCN	18610	19447	0.40	0.10
	2KWV	17769	16885	0.39	0.34		2N1A	6304	25553	0.10	0.10
	2MCN	16641	19447	0.52	0.33		2FIN	6809	7024	0.10	0.09
	1M4P	50765	5532	0.29	0.32		2K7A	5461	16809	0.21	0.09
	2MUR	17769	25230	0.40	0.32		6XMN	30316	50331	0.40	0.09
	2LVO	18581	18582	0.50	0.30		2LZ6	18610	18737	0.29	0.08
	2MRE	25071	25070	0.61	0.29		2K7A	11018	16809	0.33	0.08
	5VF0	17769	30276	0.31	0.27		2N55	52209	25694	0.44	0.07
	2MUR	25229	25230	0.57	0.26		2RSY	7141	11508	0.30	0.05
	2K6Q	5958	15877	0.36	0.26		2M56	4154	19038	0.12	0.04
	2M0G	18802	18808	0.29	0.25		2LZ6	15407	18737	0.19	-0.14
	2MBB	15410	19394	0.43	0.24		2K6D	52080	15866	0.15	-0.18
	2M0G	19034	18808	0.39	0.22						

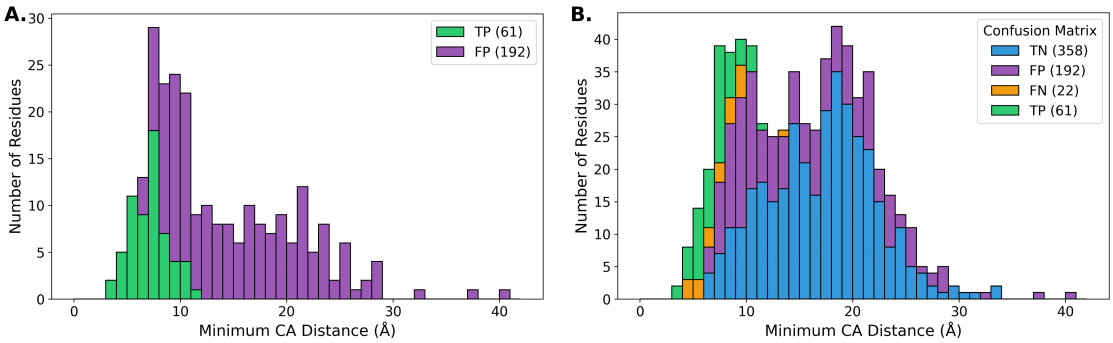

SI Fig. S8. Confusion Matrix Histograms for Alpha and Beta (a+b) Receptors