SI Table S4. Data for All Alpha Receptors

apo_pdb	holo_pdb	apo_bmrb	holo_bmrb	F1	MCC	apo_pdb	holo_pdb	apo_bmrb	holo_bmrb	F1	MCC
	6FDP	19757	34223	0.48	0.43		2LXS	6095	18694	0.32	0.17
	2M5A	6804	19043	0.62	0.42		1LXF	30966	5386	0.37	0.14
	2C52	15398	6874	0.56	0.41		2M0K	51289	17771	0.41	0.14
	2L6E	16555	17307	0.52	0.40		2KTB	51472	16694	0.20	0.13
	6FDT	19757	34224	0.33	0.34		1PD7	6899	5808	0.37	0.13
	2M5A	5656	19043	0.53	0.34		2KNE	51289	16465	0.36	0.13
	2JXC	4184	15554	0.58	0.33		1ONV	27288	5685	0.34	0.12
	2KSP	15279	16671	0.40	0.32		2MES	51289	19238	0.45	0.11
	2RQG	4915	10019	0.43	0.30		2MGU	51289	19604	0.42	0.09
	2LY4	11532	18709	0.40	0.30		2L53	51289	17264	0.27	0.06
	2MG5	51289	19586	0.44	0.27		1SY9	51289	5480	0.36	0.06
	2LP0	25142	17407	0.49	0.26		6BUT	51289	27095	0.25	0.04
	1H8B	17627	4453	0.33	0.25		2M56	4154	19038	0.12	0.04
	2KNH	7396	16467	0.30	0.24		2M0J	51289	17771	0.35	0.03
	2JZI	51289	15624	0.43	0.22		2MSR	34179	25130	0.12	0.00
	2LL6	51289	18027	0.39	0.21		2N80	25883	25829	0.26	-0.02
	2MPS	6612	18876	0.34	0.20		2I94	5332	7293	0.17	-0.03
	2M56	17415	19038	0.12	0.18		5TP6	51289	30196	0.21	-0.03
	5J8H	51289	30063	0.43	0.18		1NPQ	4232	5738	0.24	-0.03
	2N83	25828	25833	0.36	0.17		2N83	25883	25833	0.29	-0.10
	2LL7	51289	18028	0.33	0.17		2N80	51835	25829	0.04	-0.13

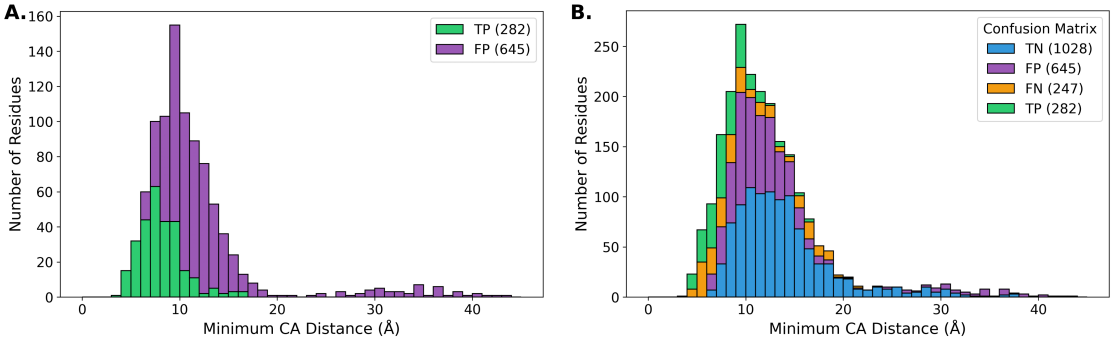

SI Fig. S3. Confusion Matrix Histograms for All Alpha Receptors

SI Table S5. Data for All Beta Receptors

apo_pdb	holo_pdb	apo_bmrb	holo_bmrb	F1	MCC	apo_pdb	holo_pdb	apo_bmrb	holo_bmrb	F1	MCC
	1YWI	6658	6659	0.78	0.72	7QCX	1D5G	34688	4516	0.27	0.22
	2MCN	16641	19447	0.68	0.58	2GS0	2N23	6225	25584	0.17	0.22
	2FIN	5073	7024	0.65	0.52	1SSF	2LVM	5878	18579	0.31	0.20
	2ROZ	10235	10236	0.59	0.50		2RVB	4901	11594	0.44	0.20
	5I22	4871	30010	0.55	0.49		2KVQ	15490	16788	0.25	0.16
	2AFF	5959	6748	0.62	0.48		2FFK	6809	7024	0.16	0.15
2RQT	2RQU	11081	11082	0.60	0.42		1VJ6	5131	6060	0.29	0.15
2GS0	2LOX	6225	18229	0.47	0.42		1VJ6	5131	6060	0.29	0.15
	2K7A	11018	16809	0.54	0.42		2NMB	4683	4263	0.15	0.13
	1N7T	18785	5631	0.44	0.40	2KQ3	2KHS	16585	15357	0.31	0.11
1W1F	1WA7	6261	6456	0.51	0.38		2MCN	18610	19447	0.40	0.10
2GS0	2MKR	6225	19791	0.29	0.33		2KOH	27205	16507	0.30	0.10
2GS0	2N0Y	6225	25540	0.37	0.33		2FIN	6809	7024	0.10	0.09
	2M0U	18824	18825	0.35	0.31		5XV8	4901	36101	0.37	0.09
	2RUK	4901	11578	0.44	0.30		2HUG	6592	7241	0.35	0.09
	2MS4	2208	25104	0.29	0.29		2K7A	5461	16809	0.21	0.09
	2KPL	6911	16559	0.40	0.28		2LZ6	18610	18737	0.29	0.08
	2LOZ	10318	17364	0.38	0.27		2G35	15792	7061	0.17	0.04
	2L29	17128	17127	0.26	0.26		2LZ6	15407	18737	0.28	0.02
2GS0	2M14	6225	18842	0.24	0.23		2KVM	15674	16778	0.33	-0.00
	1I5H	26698	4963	0.40	0.23		2N80	25883	25829	0.26	-0.02
	2L4T	17254	17255	0.31	0.23		2MNU	4283	19906	0.19	-0.04
2GS0	5URN	6225	30243	0.29	0.23		2L29	34000	17127	0.16	-0.08
	2M3M	17373	17942	0.42	0.22		2N80	51835	25829	0.04	-0.13
	1DDM	4683	4263	0.22	0.22		2JMF	6262	15016	0.13	-0.17

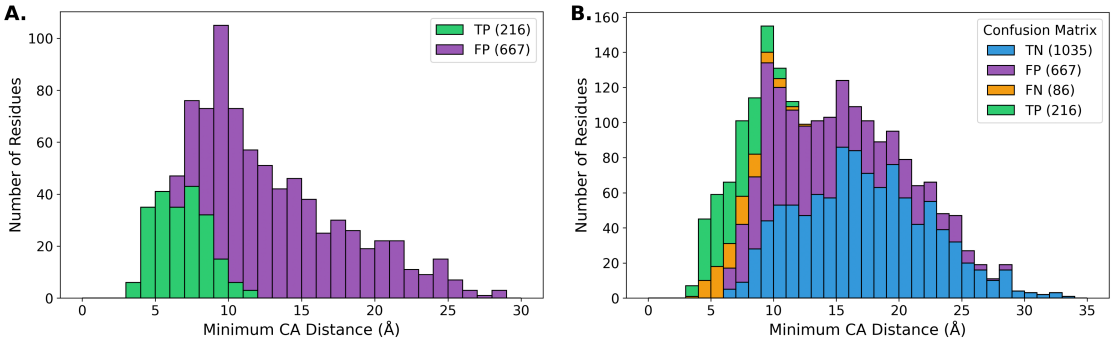

SI Fig. S4. Confusion Matrix Histograms for All Beta Receptors

SI Table S6. Data for Alpha and Beta (a+b) Receptors

apo_pdb	holo_pdb	apo_bmrb	holo_bmrb	F1	MCC	apo_pdb	holo_pdb	apo_bmrb	holo_bmrb	F1	MCC
	2MRE	25071	25070	0.80	0.60		2MBB	15410	19394	0.43	0.24
	2MCN	16641	19447	0.68	0.58		1KLQ	52275	5299	0.32	0.22
	2FIN	5073	7024	0.65	0.52		2LVO	18610	18582	0.34	0.19
	2K7A	11018	16809	0.54	0.42		2M56	17415	19038	0.12	0.18
	2PLD	5318	5310	0.46	0.40		6H8C	18827	34307	0.29	0.17
2LD9	2MBH	15410	19399	0.40	0.40		2MRE	18610	25070	0.28	0.13
	2KWU	17769	16880	0.40	0.37		2MCN	18610	19447	0.40	0.10
	2LI5	16835	17879	0.42	0.36		2N1A	6304	25553	0.10	0.10
	2G3Q	4769	7002	0.38	0.35		2FIN	6809	7024	0.10	0.09
	2KWV	17769	16885	0.39	0.34		2K7A	5461	16809	0.21	0.09
	1M4P	50765	5532	0.29	0.32		6XMN	30316	50331	0.40	0.09
	2MUR	17769	25230	0.40	0.32		2LZ6	18610	18737	0.29	0.08
	2LVO	18581	18582	0.50	0.30		2N55	52209	25694	0.44	0.07
	5VF0	17769	30276	0.31	0.27		2RSY	7141	11508	0.30	0.05
	2M0G	19034	18808	0.43	0.27		2M56	4154	19038	0.12	0.04
	2MUR	25229	25230	0.57	0.26		2LZ6	15407	18737	0.28	0.02
	2K6Q	5958	15877	0.36	0.26		2K6D	52080	15866	0.15	-0.18
	2M0G	18802	18808	0.29	0.25						

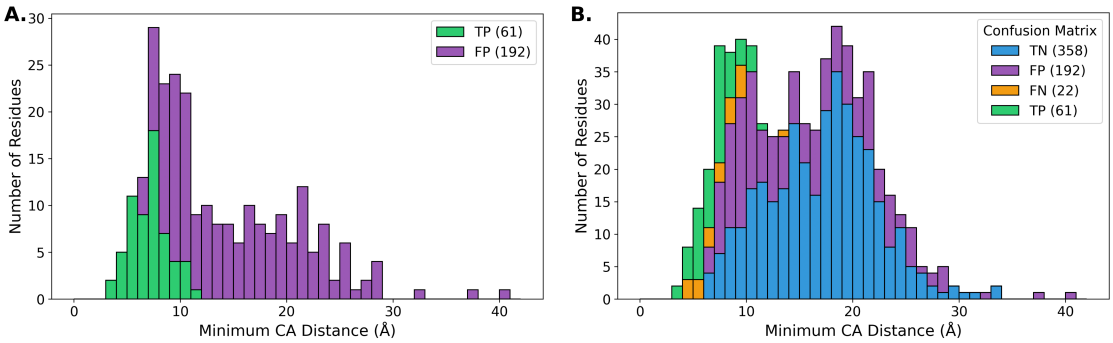

SI Fig. S5. Confusion Matrix Histograms for Alpha and Beta (a+b) Receptors