Reporte macroeconomico simulado - Simulacion base (240 meses, 5000 hogares)

Configuracion base del simulador corrida a 240 meses con 5000 hogares y exportada como reporte unico de metricas. Escenario corrido en paralelo con el mismo motor del simulador. Las graficas estan agregadas por ano para facilitar lectura en horizontes largos.

Resumen final

Metrica	Valor
Ano final	20
PIB nominal final	1,586,455.35
PIB real final	1,246,157.79
PIB potencial final	2,140,716.89
Inflacion final	-56.3%
Desempleo final	32.4%
IPC final	0.77
Salario promedio final	42.55
Salario real final	37.40
Cobertura completa final	96.5%
Patrimonio bancario final	8,541,323.26
Deficit fiscal final	220,506.44
Deficit fiscal / PIB final	14.5%
Intensidad de recesion final	100.0%
Gasto anticiclico final	150,030.58

Movilidad y educacion

Metrica	Promedio / valor
Matricula escolar promedio	21.7%
Matricula universitaria promedio	7.2%
Escuela desde hogares pobres	6.8%
Universidad desde hogares pobres	0.0%
Movilidad ascendente origen pobre	91.0%
Prima universitaria promedio	97.5%
Pobreza con universidad	12.4%
Pobreza sin universidad	11.0%
Cobertura vacantes cualificadas	66.4%

Supuestos de politica

Parametro	Valor
Desempleo objetivo	8.0%
Meta anual de inflacion	4.0%

Tasa lider base	2.0%
Encaje bancario	20.0%
Impuesto corporativo bajo	10.0%
Impuesto corporativo medio	18.0%
Impuesto corporativo alto	28.0%
Impuesto dividendos bajo	4.0%
Impuesto dividendos medio	10.0%
Impuesto dividendos alto	18.0%
Impuesto al patrimonio	0.2%
Seguro de desempleo	30.0%
Transferencia por hijos	10.0%
Presupuesto escolar publico	1.5%
Presupuesto universitario publico	1.5%
Escala de gasto publico	100.0%
Eficiencia del gasto	95.0%
Buffer de desempleo para recesion	3.0%
Umbral de brecha para recesion	5.0%
Tope apoyo anticiclico	200.0%
Tope compras anticiclicas	240.0%

Macro y canasta basica

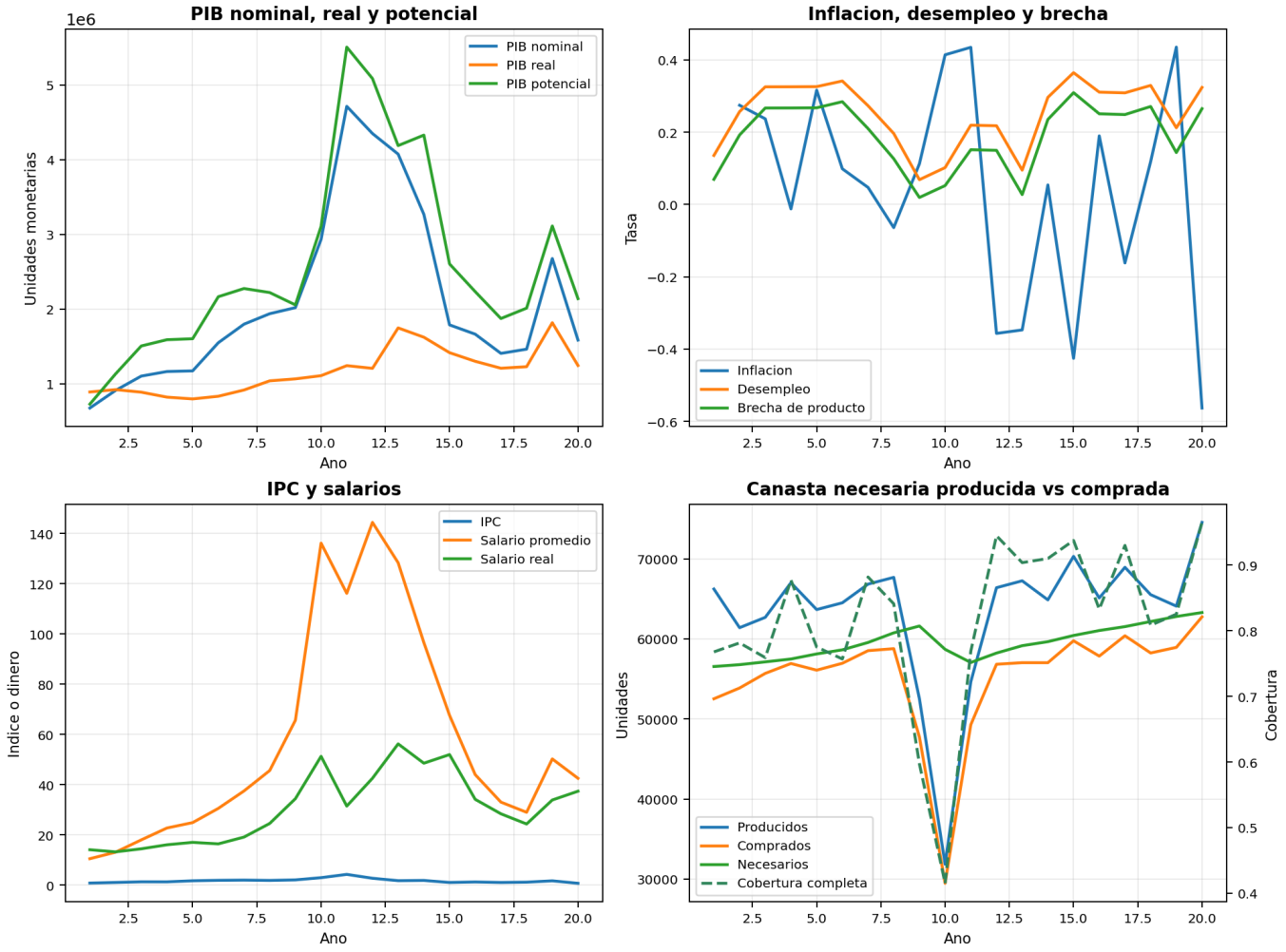

Incluye PIB nominal, real y potencial; inflacion, desempleo, salarios e indicadores de canasta esencial producida, comprada y cubierta.

PIB por gasto y deficit fiscal

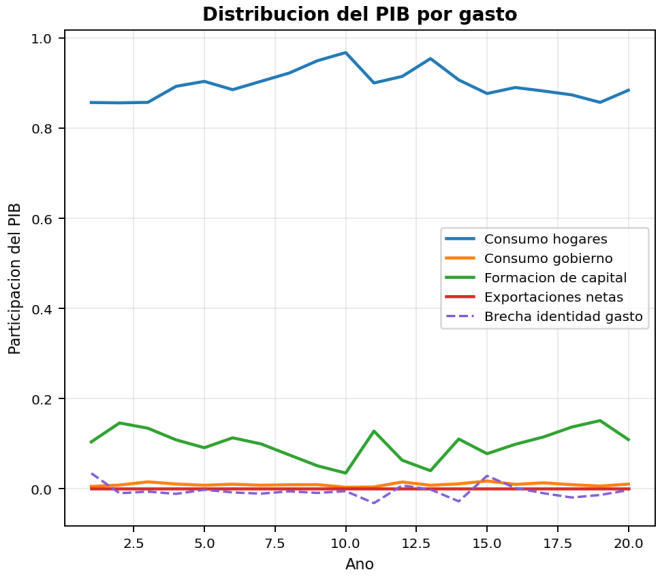

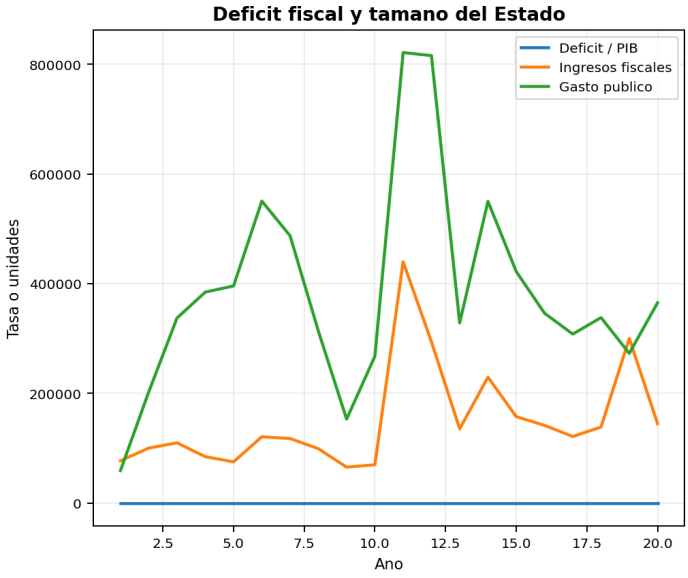

Resume la composicion del PIB por gasto y el deficit fiscal en relacion con el producto.

Demografia, gobierno, bancos y banco central

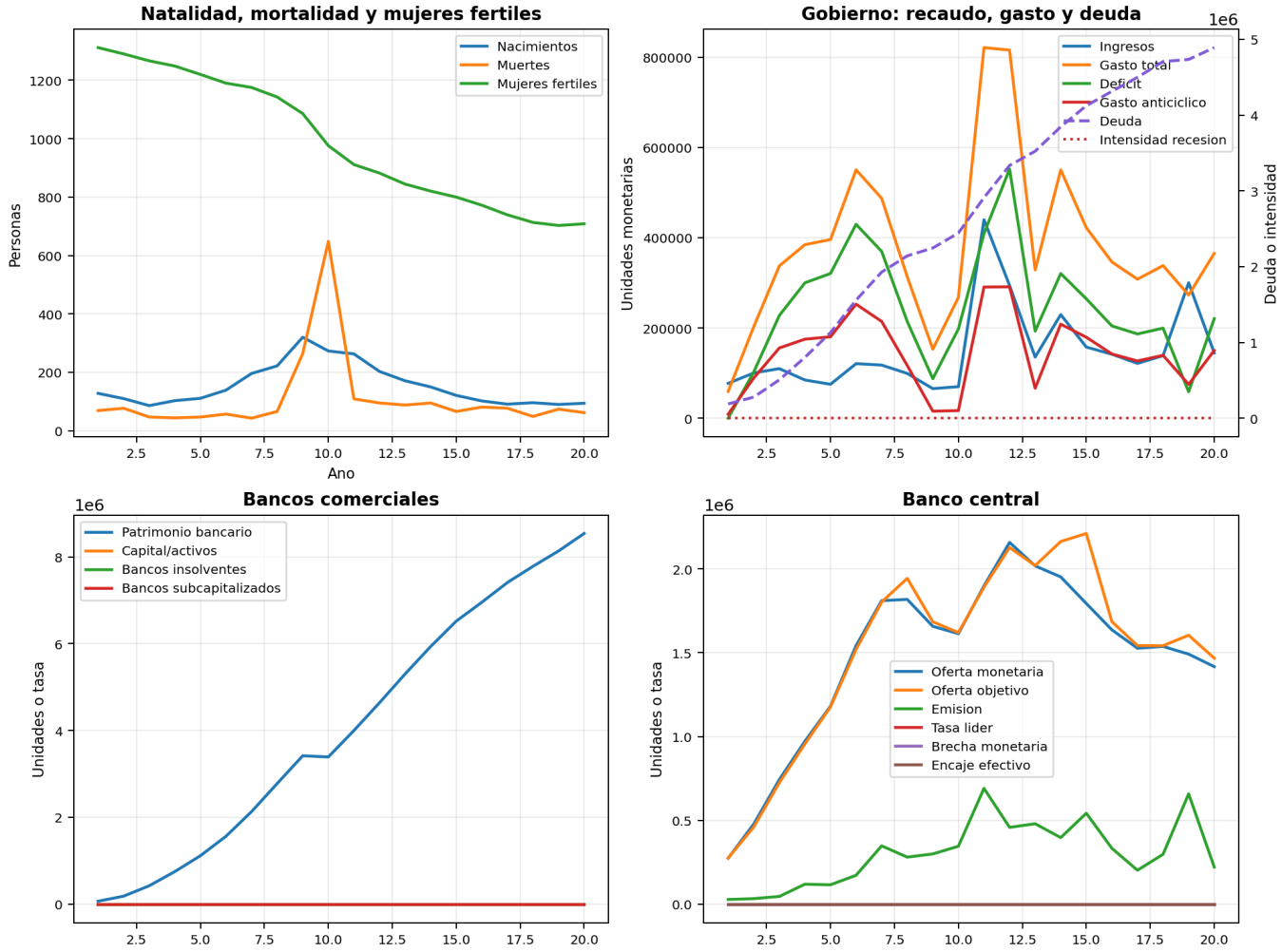

Se muestran natalidad, mortalidad, mujeres fertiles, balance fiscal, salud bancaria y trayectoria monetaria.

Educacion y movilidad social

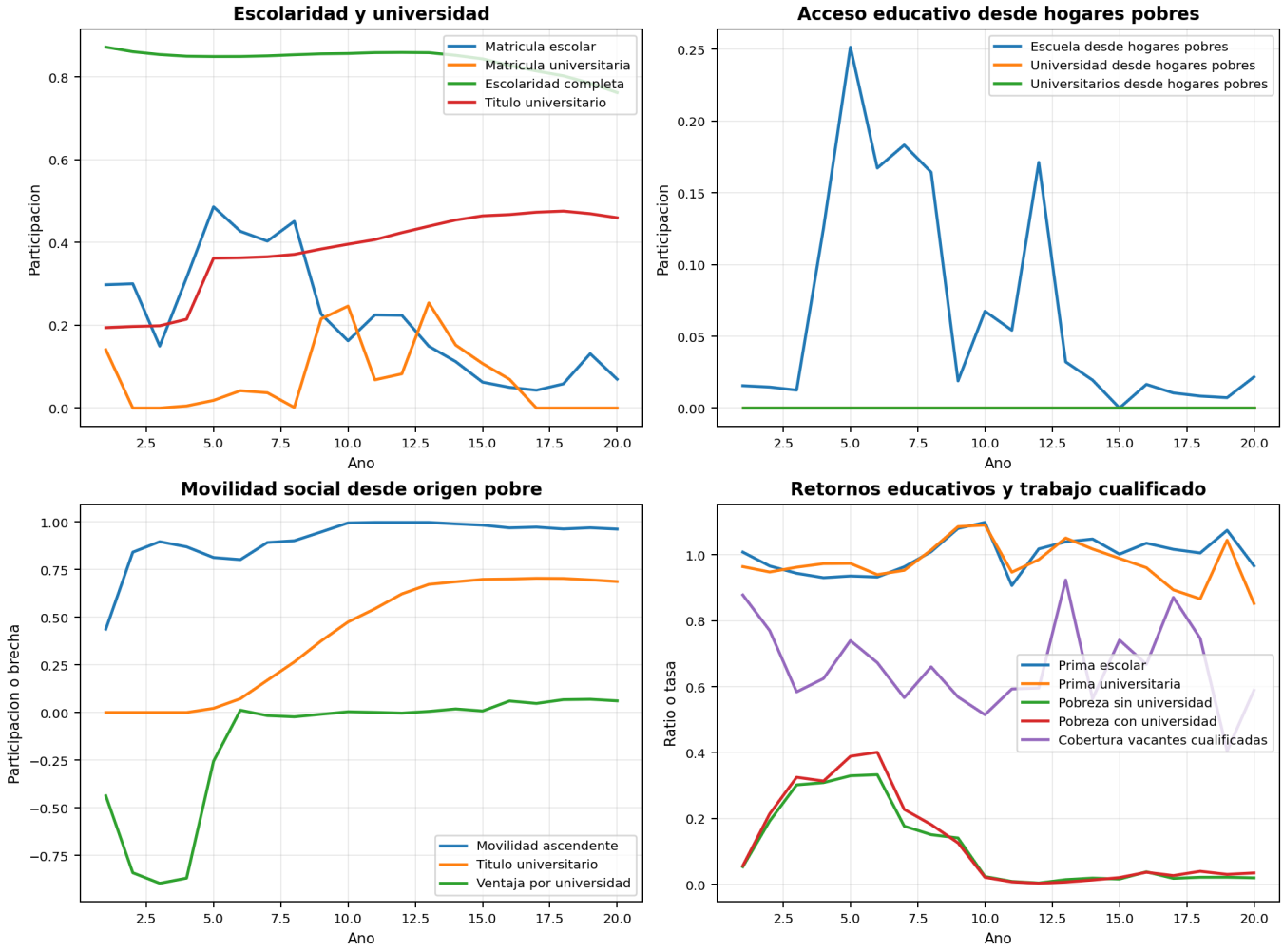

Se resumen matricula, acceso desde hogares pobres, movilidad desde origen bajo canasta y retornos educativos.