Reporte macroeconomico simulado - Estados Unidos (mixto)

Perfil con mercado financiero mas profundo, mayor educacion inicial, estado de bienestar intermedio y presencia privada mas fuerte en educacion superior. Escenario corrido en paralelo con el mismo motor del simulador. Las graficas estan agregadas por ano para facilitar lectura en horizontes largos.

Resumen final

Metrica	Valor
Ano final	50
PIB nominal final	15,670,540.26
PIB real final	10,164,726.20
PIB potencial final	21,379,889.46
Inflacion final	1.5%
Desempleo final	29.8%
IPC final	1.37
Salario promedio final	54.71
Salario real final	35.65
Cobertura completa final	96.9%
Patrimonio bancario final	26,506,555.27
Deficit fiscal final	2,451,223.52

Movilidad y educacion

Metrica	Promedio / valor
Matricula escolar promedio	5.4%
Matricula universitaria promedio	2.1%
Escuela desde hogares pobres	1.1%
Universidad desde hogares pobres	0.0%
Movilidad ascendente origen pobre	93.0%
Prima universitaria promedio	128.7%
Pobreza con universidad	10.5%
Pobreza sin universidad	10.3%
Cobertura vacantes cualificadas	18.5%

Supuestos de politica

Parametro	Valor
Meta anual de inflacion	2.0%
Tasa lider base	4.5%
Encaje bancario	10.0%
Impuesto corporativo bajo	12.0%
Impuesto corporativo medio	20.0%

Impuesto corporativo alto	26.0%
Impuesto dividendos bajo	6.0%
Impuesto dividendos medio	12.0%
Impuesto dividendos alto	18.0%
Impuesto al patrimonio	0.0%
Seguro de desempleo	22.0%
Transferencia por hijos	10.0%
Escala de gasto publico	75.0%
Eficiencia del gasto	72.0%

Macro y canasta basica

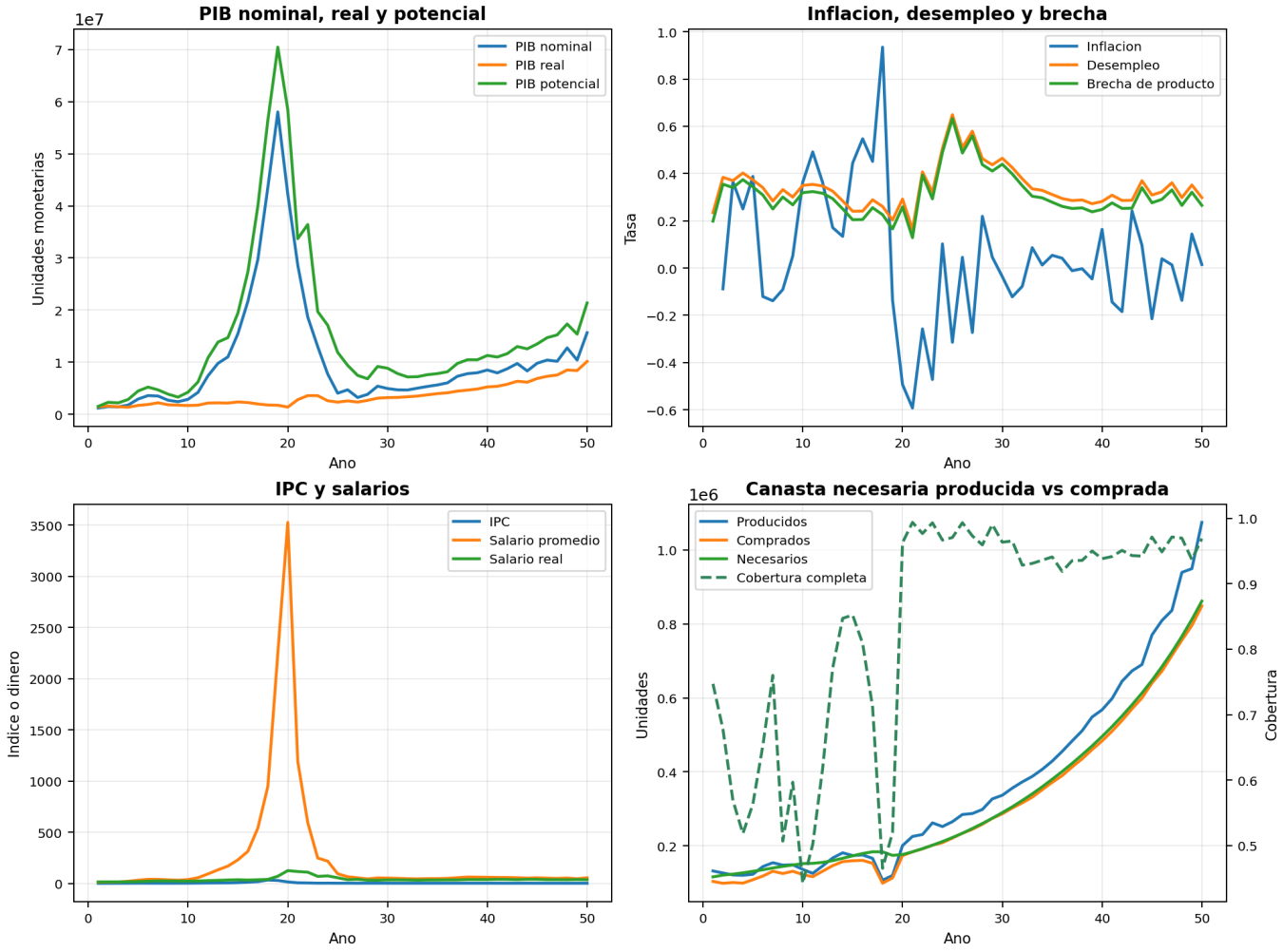

Incluye PIB nominal, real y potencial; inflacion, desempleo, salarios e indicadores de canasta esencial producida, comprada y cubierta.

Demografia, gobierno, bancos y banco central

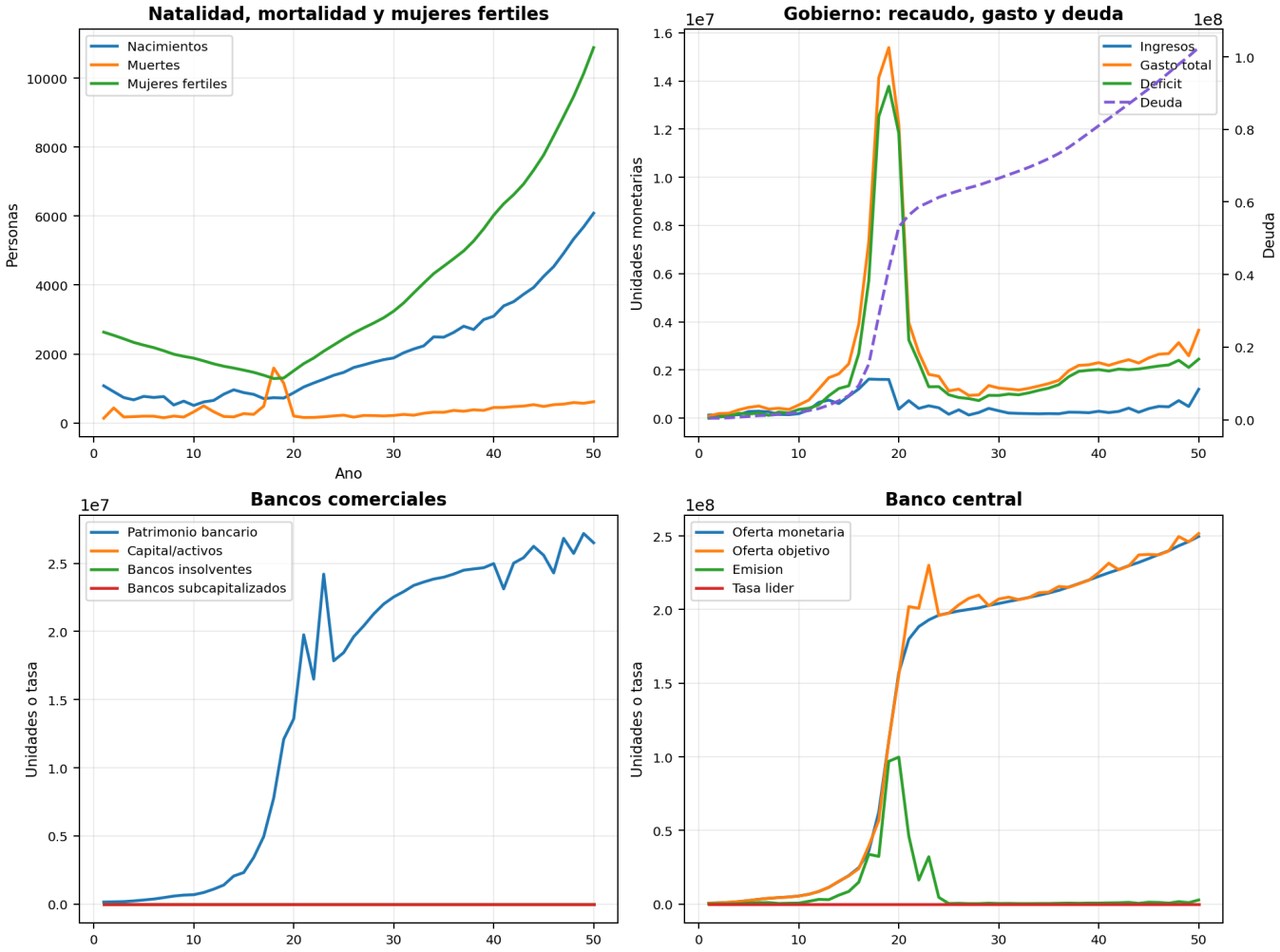

Se muestran natalidad, mortalidad, mujeres fertiles, balance fiscal, salud bancaria y trayectoria monetaria.

Educacion y movilidad social

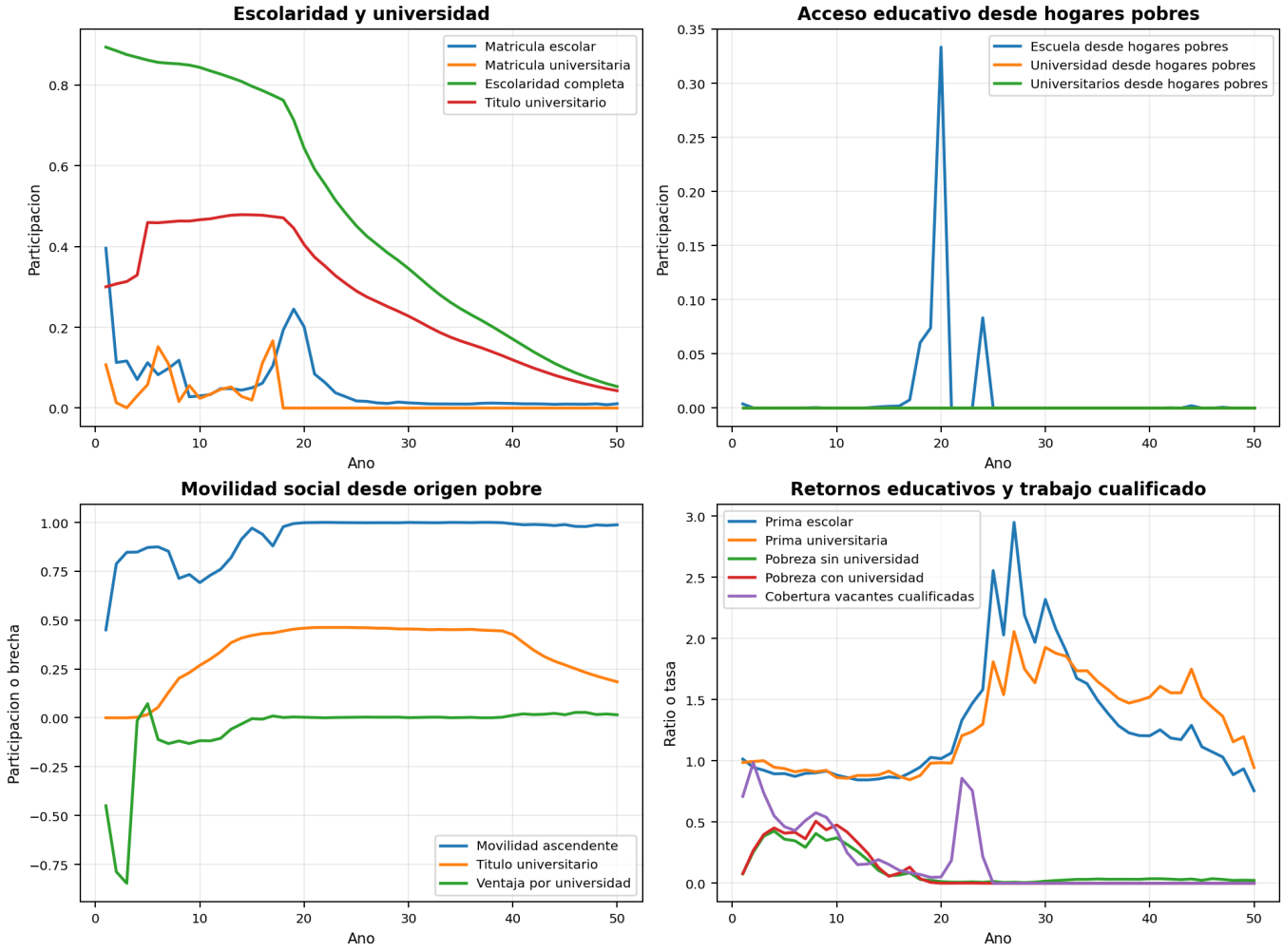

Se resumen matricula, acceso desde hogares pobres, movilidad desde origen bajo canasta y retornos educativos.