Reporte macroeconomico simulado - Guatemala (mas liberal)

Perfil con menor presion tributaria, red de proteccion mas delgada, intermediacion financiera mas corta y base educativa inicial mas baja. Escenario corrido en paralelo con el mismo motor del simulador. Las graficas estan agregadas por ano para facilitar lectura en horizontes largos.

Resumen final

Metrica	Valor
Ano final	50
PIB nominal final	52,968,864.23
PIB real final	12,912,699.13
PIB potencial final	62,856,167.45
Inflacion final	-29.4%
Desempleo final	19.9%
IPC final	3.34
Salario promedio final	573.43
Salario real final	143.21
Cobertura completa final	92.6%
Patrimonio bancario final	5,514,621.56
Deficit fiscal final	1,084,842.83

Movilidad y educacion

Metrica	Promedio / valor
Matricula escolar promedio	4.7%
Matricula universitaria promedio	6.1%
Escuela desde hogares pobres	0.1%
Universidad desde hogares pobres	0.0%
Movilidad ascendente origen pobre	76.3%
Prima universitaria promedio	117.4%
Pobreza con universidad	21.5%
Pobreza sin universidad	19.0%
Cobertura vacantes cualificadas	39.7%

Supuestos de politica

Parametro	Valor
Meta anual de inflacion	4.5%
Tasa lider base	7.0%
Encaje bancario	5.0%
Impuesto corporativo bajo	5.0%
Impuesto corporativo medio	10.0%

Impuesto corporativo alto	15.0%
Impuesto dividendos bajo	2.0%
Impuesto dividendos medio	5.0%
Impuesto dividendos alto	8.0%
Impuesto al patrimonio	0.0%
Seguro de desempleo	5.0%
Transferencia por hijos	5.0%
Escala de gasto publico	35.0%
Eficiencia del gasto	55.0%

Macro y canasta basica

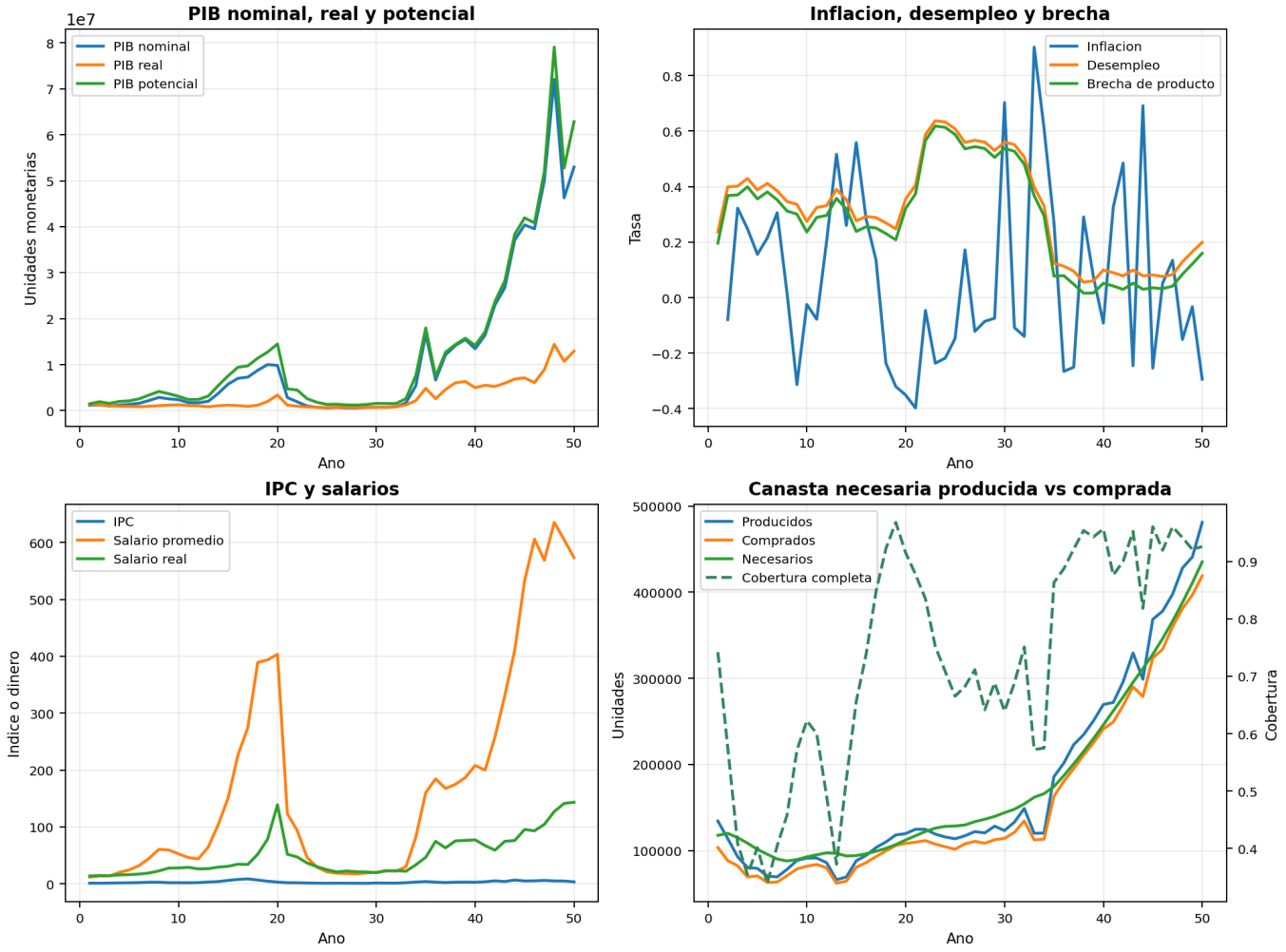

Incluye PIB nominal, real y potencial; inflacion, desempleo, salarios e indicadores de canasta esencial producida, comprada y cubierta.

Demografia, gobierno, bancos y banco central

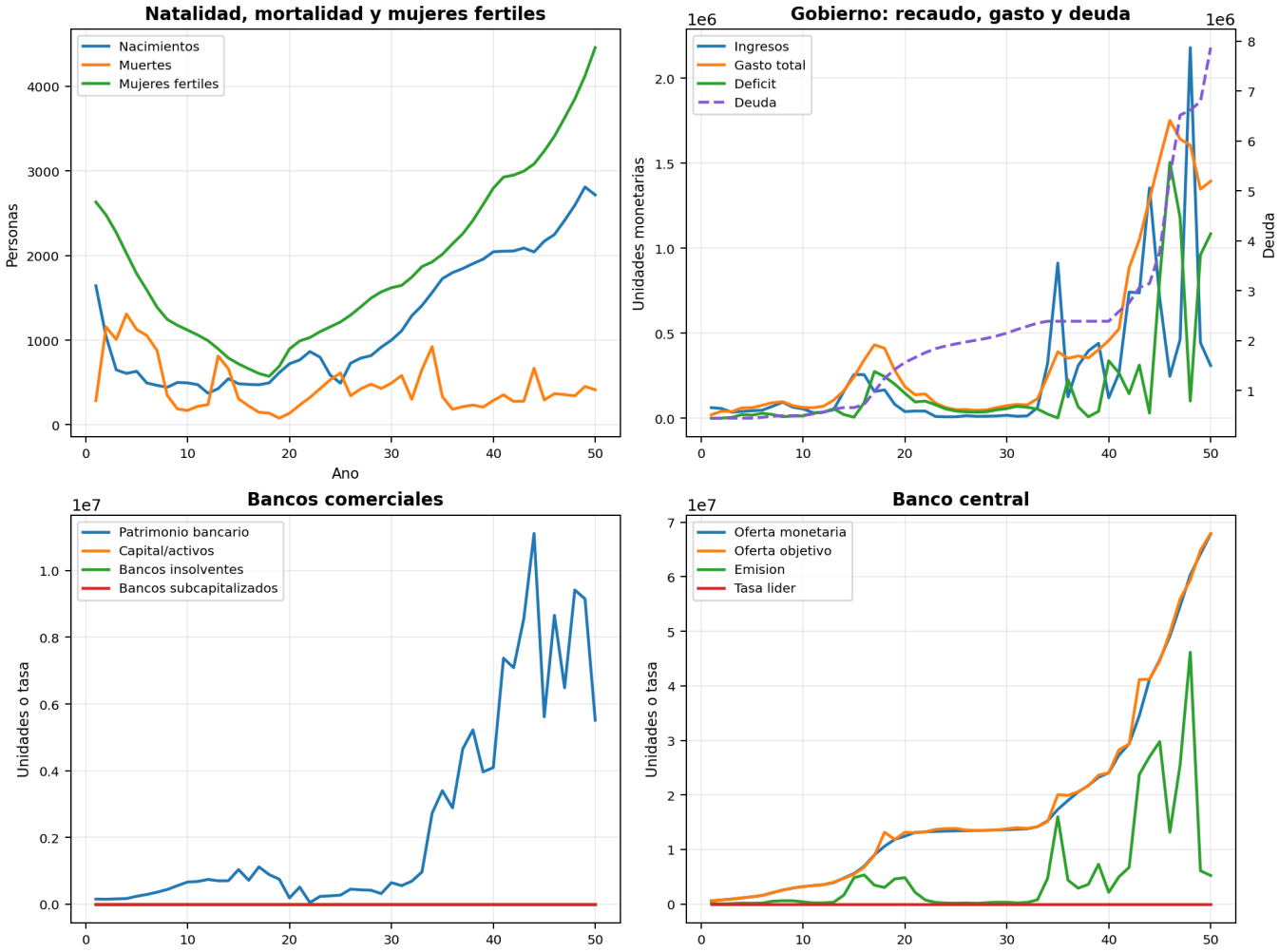

Se muestran natalidad, mortalidad, mujeres fertiles, balance fiscal, salud bancaria y trayectoria monetaria.

Educacion y movilidad social

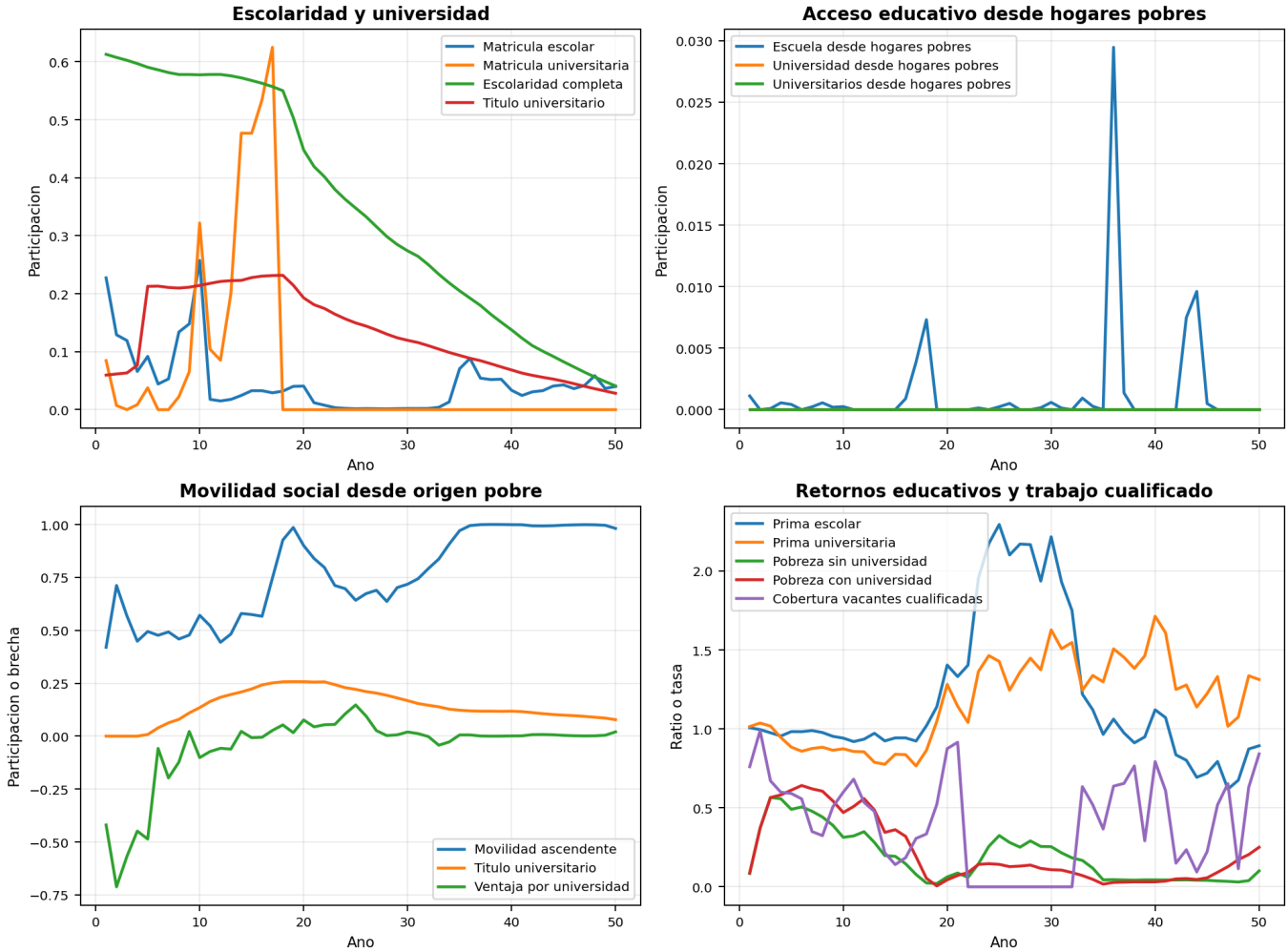

Se resumen matricula, acceso desde hogares pobres, movilidad desde origen bajo canasta y retornos educativos.