Reporte macroeconomico simulado - Noruega (economia del bienestar)

Perfil con mayor carga tributaria, red publica mas robusta, educacion inicial alta y banca mas prudente con mayor estabilizacion. Escenario corrido en paralelo con el mismo motor del simulador. Las graficas estan agregadas por ano para facilitar lectura en horizontes largos.

Resumen final

Metrica	Valor
Ano final	50
PIB nominal final	8,055,318.89
PIB real final	8,371,618.92
PIB potencial final	10,983,048.57
Inflacion final	11.0%
Desempleo final	29.6%
IPC final	1.04
Salario promedio final	25.60
Salario real final	26.83
Cobertura completa final	95.1%
Patrimonio bancario final	61,731,999.12
Deficit fiscal final	5,347,893.80

Movilidad y educacion

Metrica	Promedio / valor
Matricula escolar promedio	13.7%
Matricula universitaria promedio	19.4%
Escuela desde hogares pobres	0.0%
Universidad desde hogares pobres	0.0%
Movilidad ascendente origen pobre	26.1%
Prima universitaria promedio	142.2%
Pobreza con universidad	0.0%
Pobreza sin universidad	1.0%
Cobertura vacantes cualificadas	15.4%

Supuestos de politica

Parametro	Valor
Meta anual de inflacion	2.0%
Tasa lider base	3.0%
Encaje bancario	14.0%
Impuesto corporativo bajo	20.0%
Impuesto corporativo medio	28.0%

Impuesto corporativo alto	35.0%
Impuesto dividendos bajo	15.0%
Impuesto dividendos medio	22.0%
Impuesto dividendos alto	30.0%
Impuesto al patrimonio	1.2%
Seguro de desempleo	60.0%
Transferencia por hijos	30.0%
Escala de gasto publico	135.0%
Eficiencia del gasto	90.0%

Macro y canasta basica

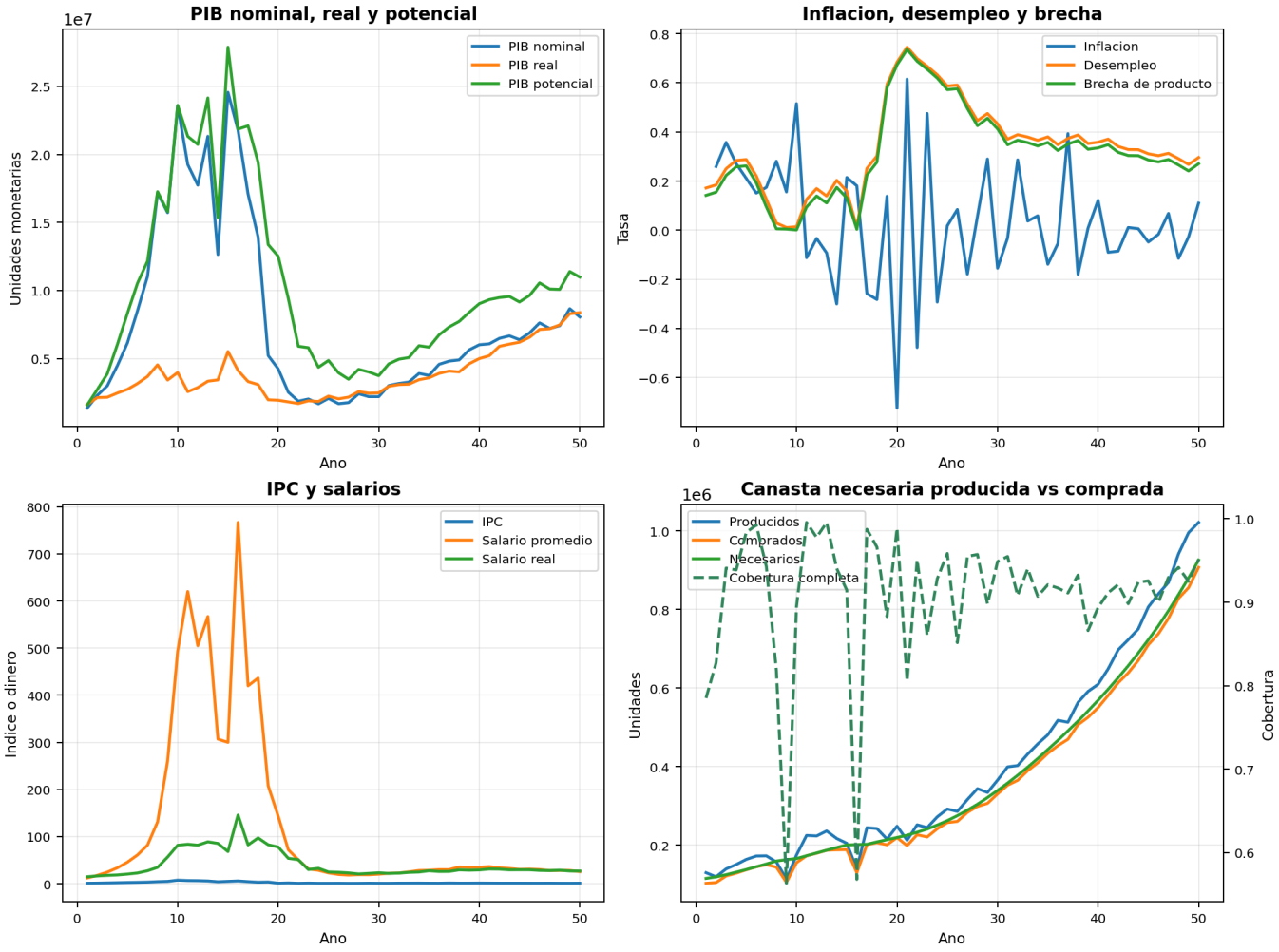

Incluye PIB nominal, real y potencial; inflacion, desempleo, salarios e indicadores de canasta esencial producida, comprada y cubierta.

Demografia, gobierno, bancos y banco central

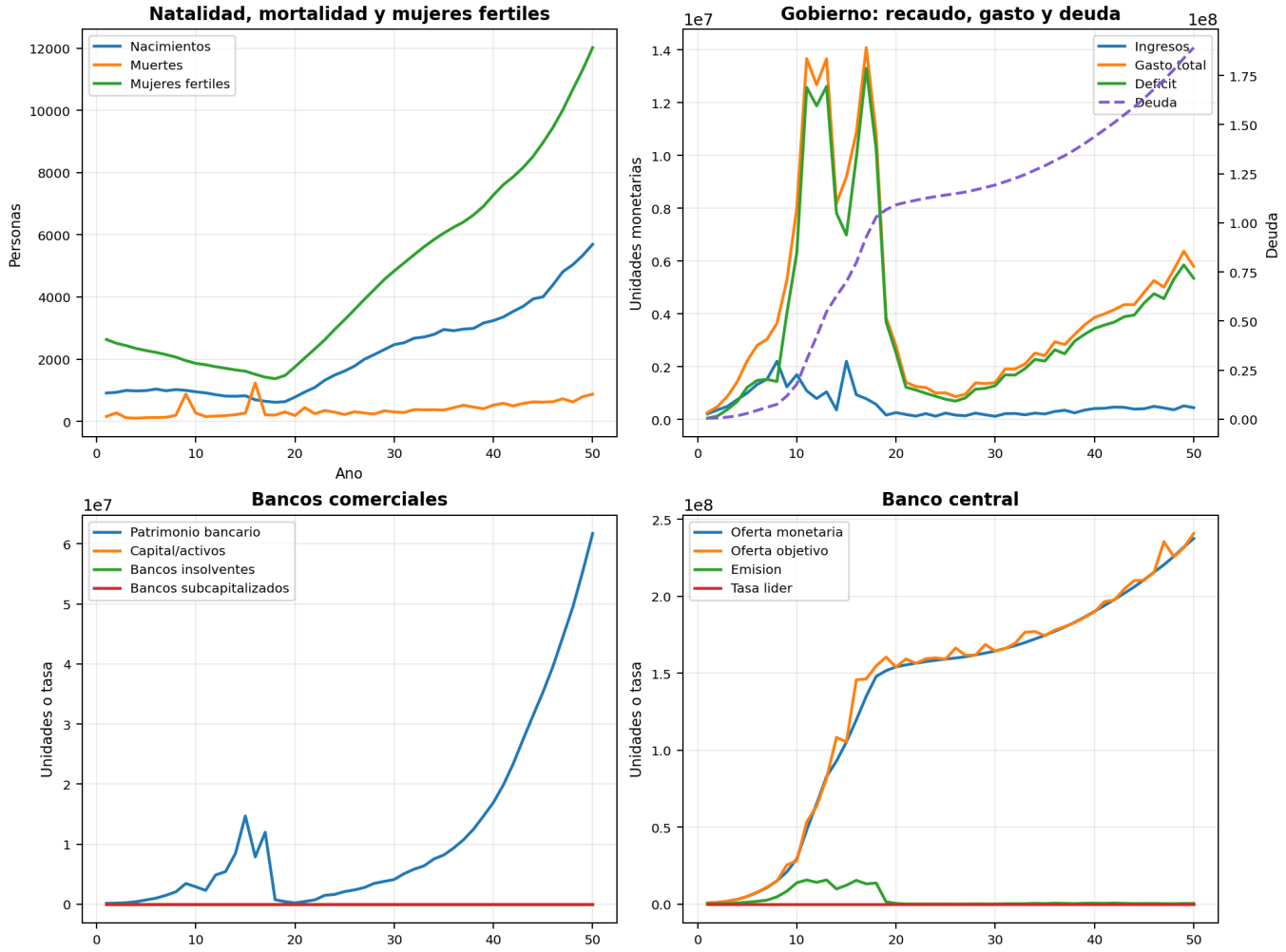

Se muestran natalidad, mortalidad, mujeres fertiles, balance fiscal, salud bancaria y trayectoria monetaria.

Educacion y movilidad social

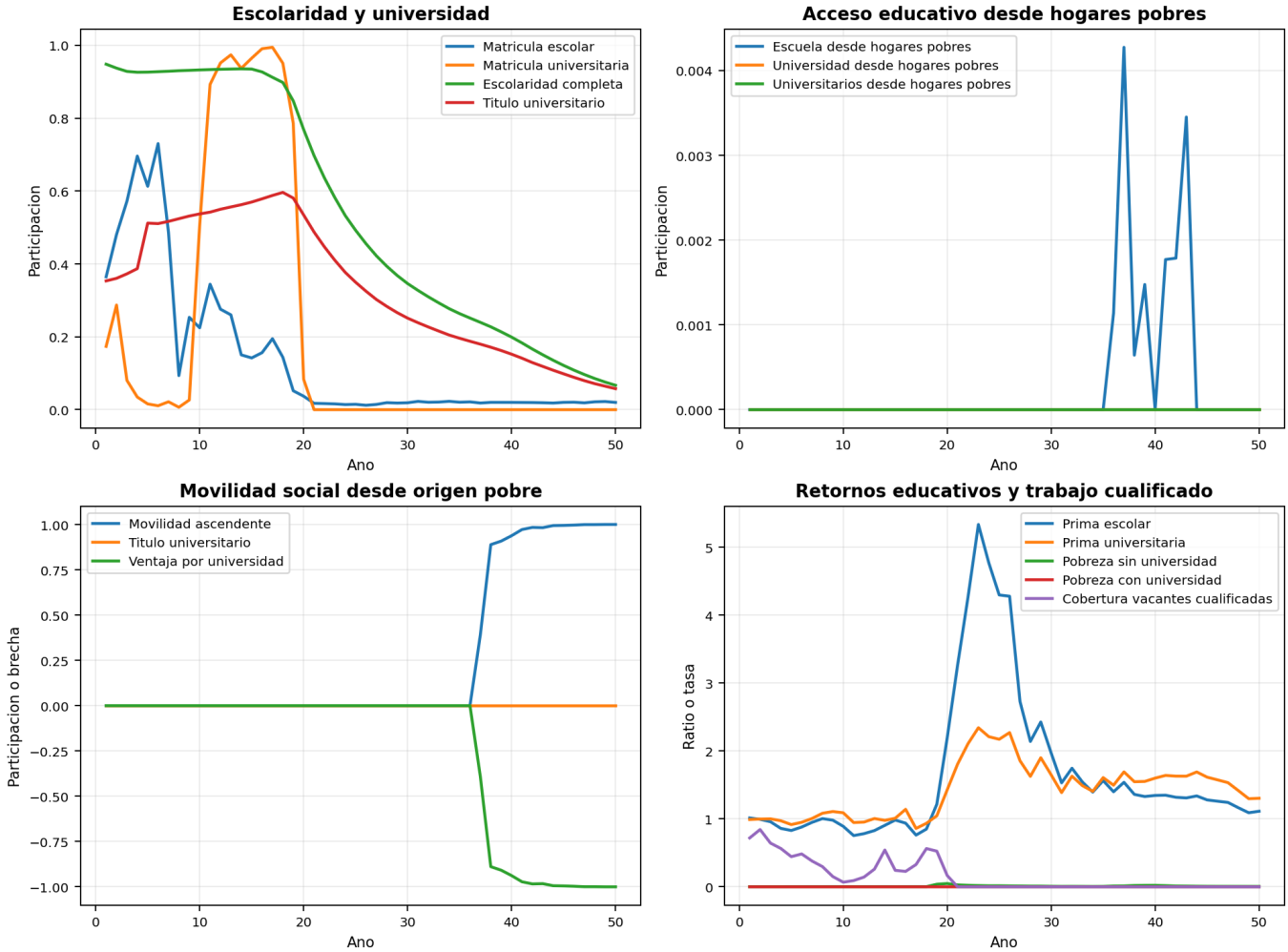

Se resumen matricula, acceso desde hogares pobres, movilidad desde origen bajo canasta y retornos educativos.