Reporte macroeconomico simulado - Estados Unidos (mixto)

Escenario corrido en paralelo con el mismo motor del simulador. Las graficas estan agregadas por ano para facilitar lectura en horizontes largos.

Resumen final

Metrica	Valor
Ano final	2
PIB nominal final	182,097.51
PIB real final	68,495.31
PIB potencial final	282,951.34
Inflacion final	181.5%
Desempleo final	40.2%
IPC final	3.78
Salario promedio final	39.60
Salario real final	14.32
Cobertura completa final	35.9%
Patrimonio bancario final	29,311.56
Deficit fiscal final	40,878.34

Movilidad y educacion

Metrica	Promedio / valor
Matricula escolar promedio	20.2%
Matricula universitaria promedio	26.1%
Escuela desde hogares pobres	0.6%
Universidad desde hogares pobres	0.0%
Movilidad ascendente origen pobre	27.4%
Prima universitaria promedio	98.2%
Pobreza con universidad	19.5%
Pobreza sin universidad	15.7%
Cobertura vacantes cualificadas	56.9%

Supuestos de politica

Parametro	Valor
Meta anual de inflacion	2.0%
Tasa lider base	4.5%
Encaje bancario	10.0%
Impuesto corporativo bajo	12.0%
Impuesto corporativo medio	20.0%

Impuesto corporativo alto	26.0%
Impuesto dividendos bajo	6.0%
Impuesto dividendos medio	12.0%
Impuesto dividendos alto	18.0%
Impuesto al patrimonio	0.0%
Seguro de desempleo	22.0%
Transferencia por hijos	10.0%
Escala de gasto publico	75.0%
Eficiencia del gasto	72.0%

Macro y canasta basica

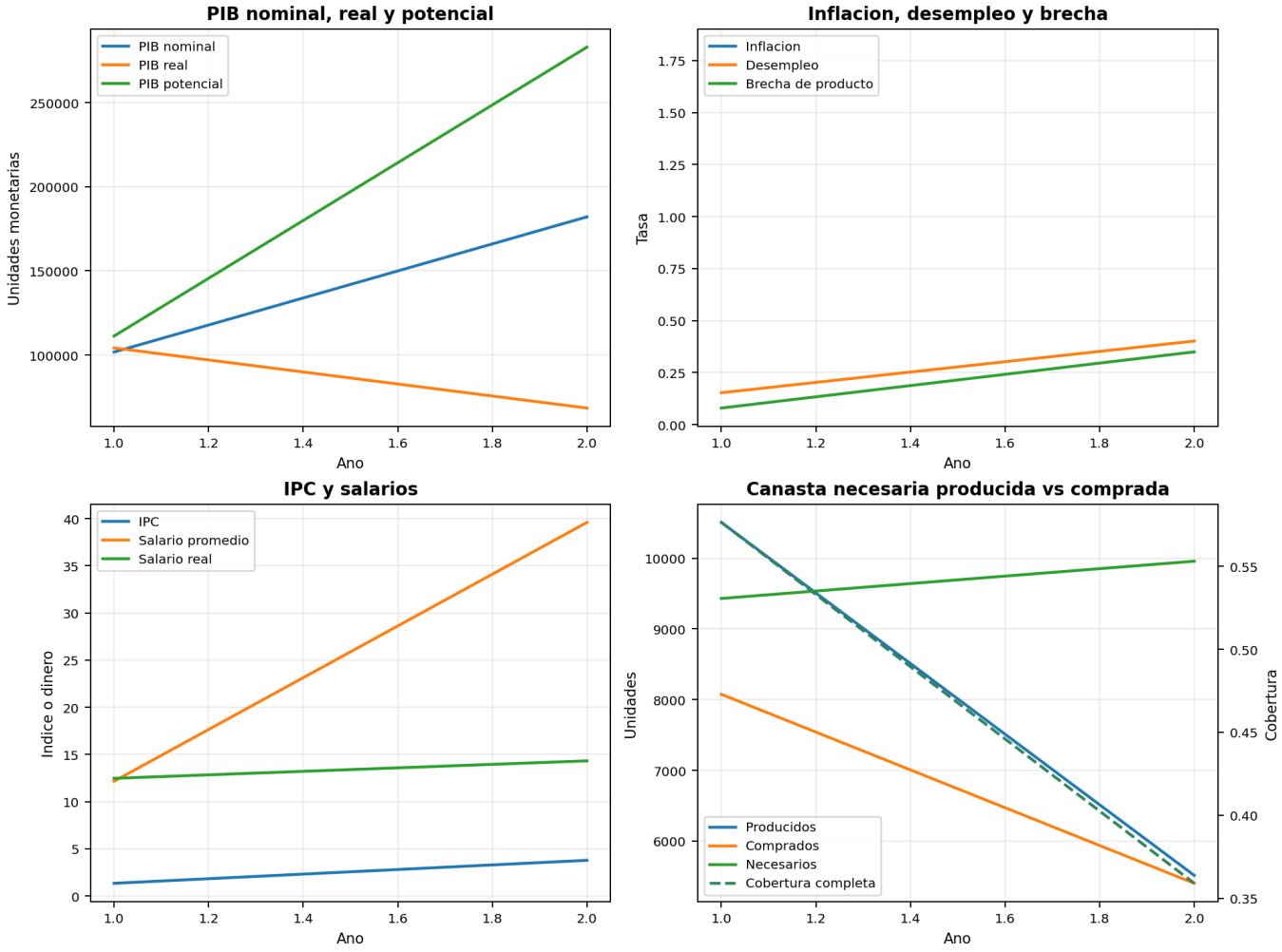

Incluye PIB nominal, real y potencial; inflacion, desempleo, salarios e indicadores de canasta esencial producida, comprada y cubierta.

Demografia, gobierno, bancos y banco central

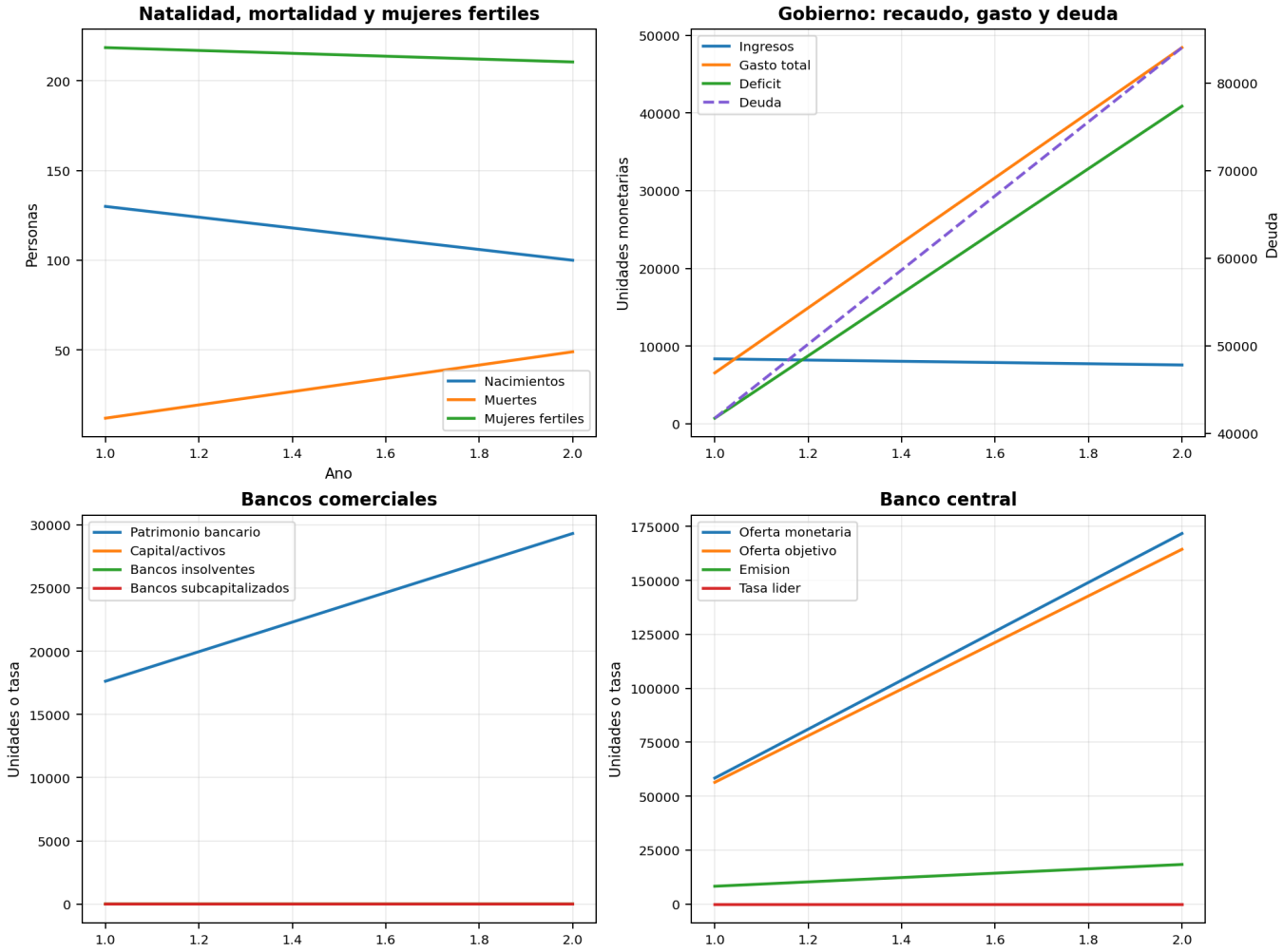

Se muestran natalidad, mortalidad, mujeres fertiles, balance fiscal, salud bancaria y trayectoria monetaria.

Educacion y movilidad social

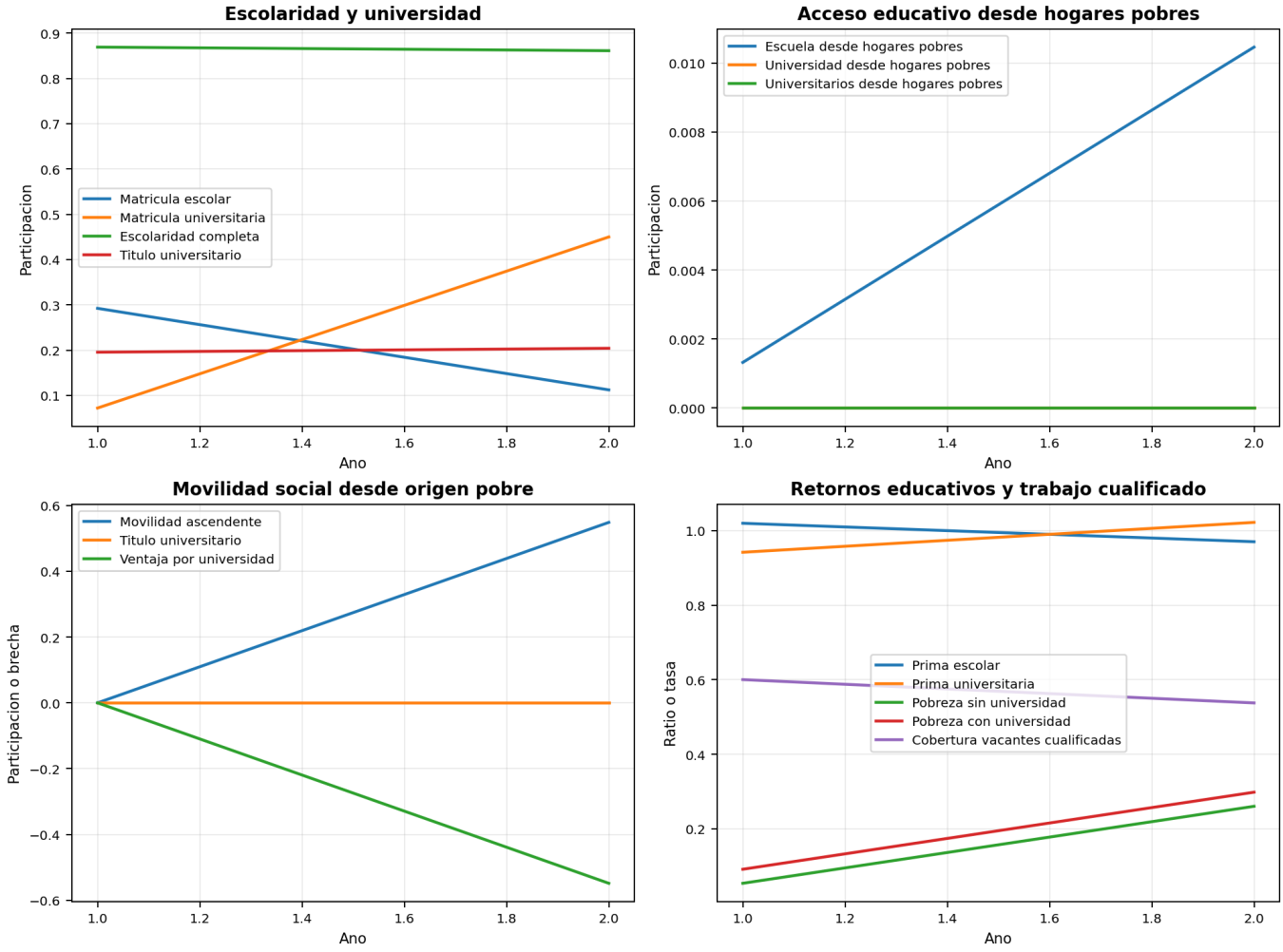

Se resumen matricula, acceso desde hogares pobres, movilidad desde origen bajo canasta y retornos educativos.