Reporte macroeconomico simulado - Guatemala (mas liberal)

Escenario corrido en paralelo con el mismo motor del simulador. Las graficas estan agregadas por ano para facilitar lectura en horizontes largos.

Resumen final

Metrica	Valor
Ano final	2
PIB nominal final	182,312.28
PIB real final	76,536.69
PIB potencial final	285,994.53
Inflacion final	88.4%
Desempleo final	41.2%
IPC final	2.77
Salario promedio final	36.43
Salario real final	15.01
Cobertura completa final	48.9%
Patrimonio bancario final	24,244.33
Deficit fiscal final	4,613.19

Movilidad y educacion

Metrica	Promedio / valor
Matricula escolar promedio	13.7%
Matricula universitaria promedio	11.6%
Escuela desde hogares pobres	0.1%
Universidad desde hogares pobres	0.0%
Movilidad ascendente origen pobre	67.9%
Prima universitaria promedio	100.7%
Pobreza con universidad	20.1%
Pobreza sin universidad	18.2%
Cobertura vacantes cualificadas	63.6%

Supuestos de politica

Parametro	Valor
Meta anual de inflacion	4.5%
Tasa lider base	7.0%
Encaje bancario	5.0%
Impuesto corporativo bajo	5.0%
Impuesto corporativo medio	10.0%

Impuesto corporativo alto	15.0%
Impuesto dividendos bajo	2.0%
Impuesto dividendos medio	5.0%
Impuesto dividendos alto	8.0%
Impuesto al patrimonio	0.0%
Seguro de desempleo	5.0%
Transferencia por hijos	5.0%
Escala de gasto publico	35.0%
Eficiencia del gasto	55.0%

Macro y canasta basica

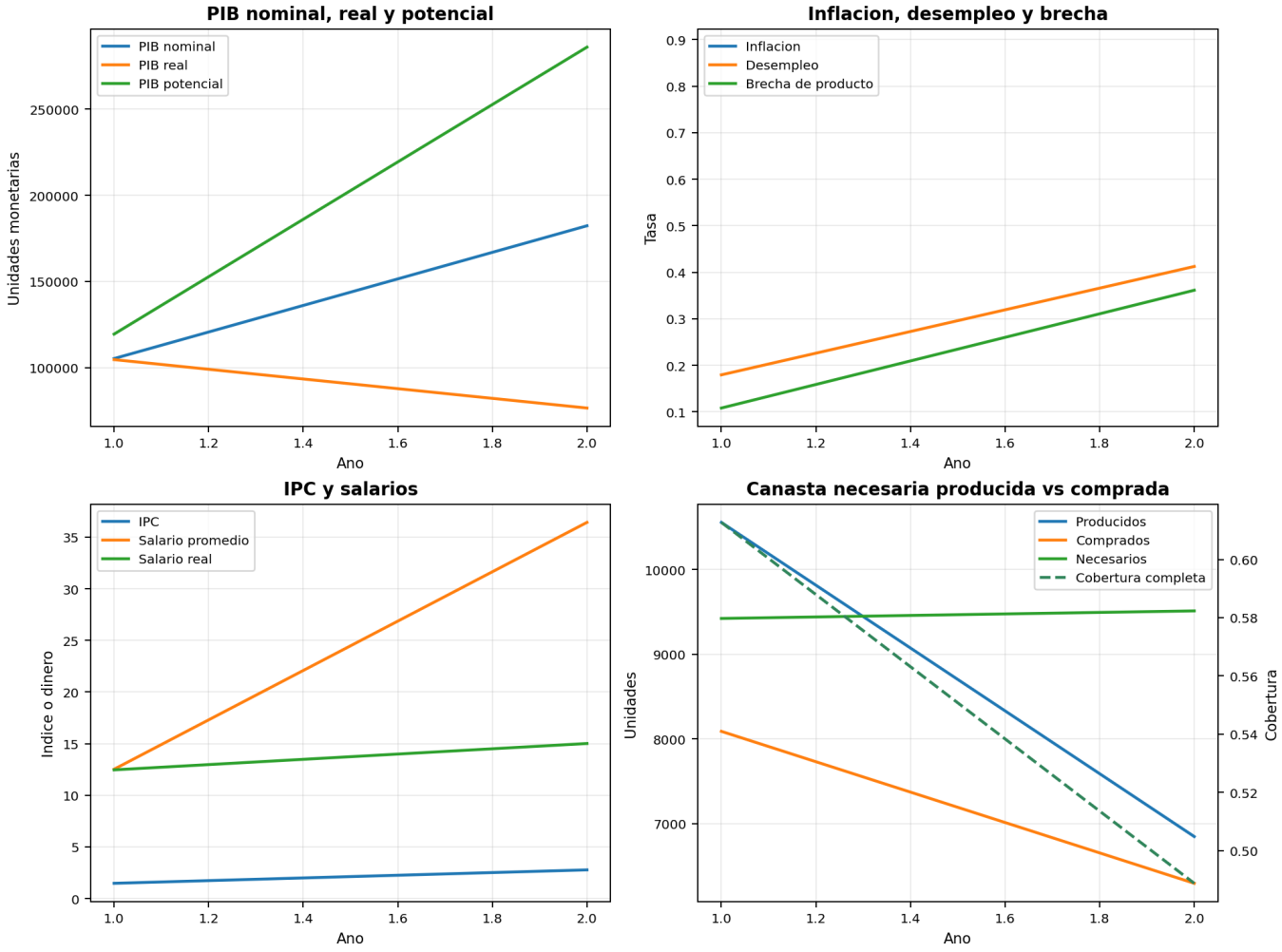

Incluye PIB nominal, real y potencial; inflacion, desempleo, salarios e indicadores de canasta esencial producida, comprada y cubierta.

Demografia, gobierno, bancos y banco central

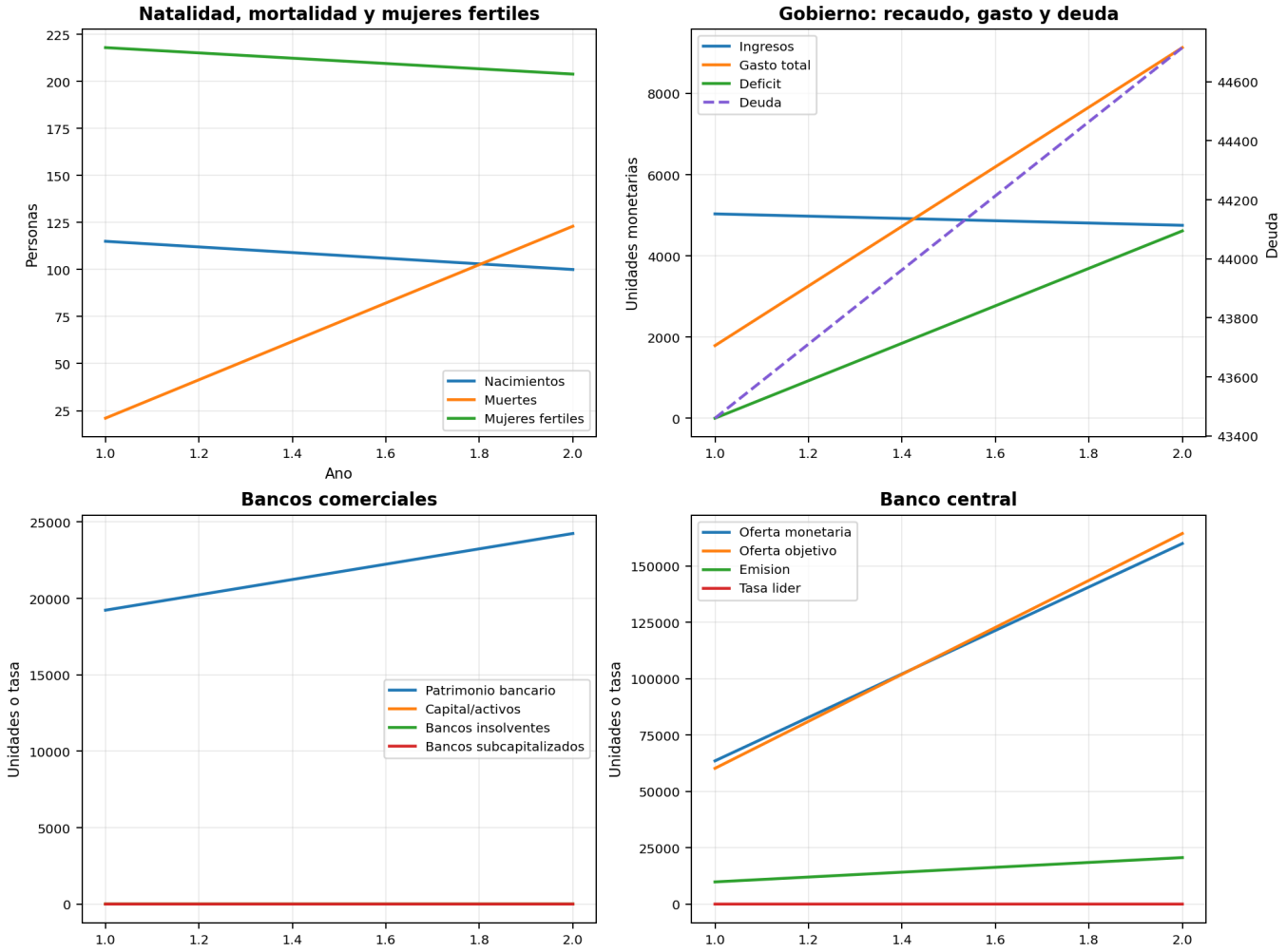

Se muestran natalidad, mortalidad, mujeres fertiles, balance fiscal, salud bancaria y trayectoria monetaria.

Educacion y movilidad social

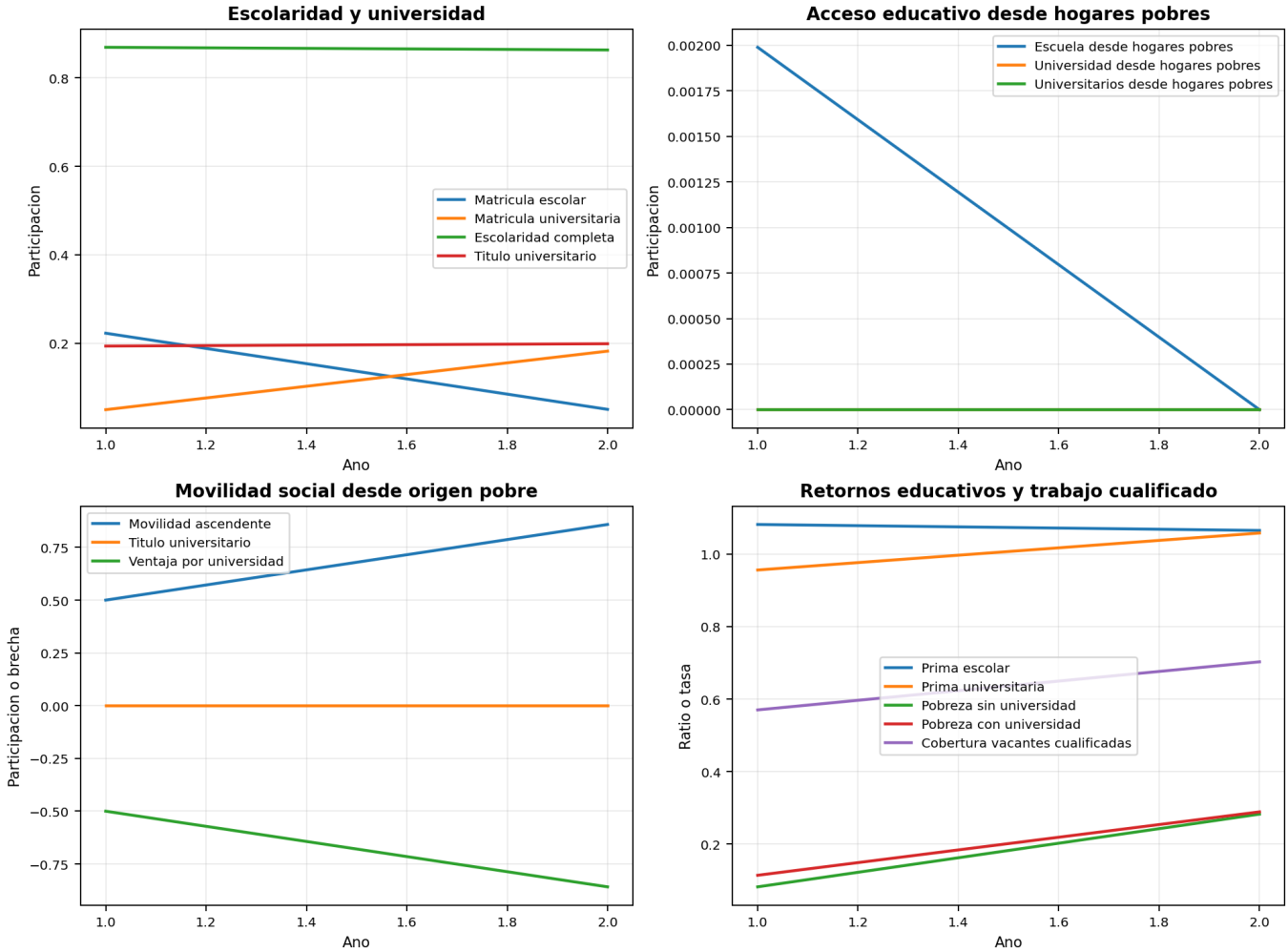

Se resumen matricula, acceso desde hogares pobres, movilidad desde origen bajo canasta y retornos educativos.