Reporte macroeconomico simulado - Noruega (economia del bienestar)

Perfil con mayor carga tributaria, red publica mas robusta, educacion inicial alta y banca mas prudente con mayor estabilizacion. Escenario corrido en paralelo con el mismo motor del simulador. Las graficas estan agregadas por ano para facilitar lectura en horizontes largos.

Resumen final

Metrica	Valor
Ano final	2
PIB nominal final	167,482.38
PIB real final	35,511.64
PIB potencial final	379,433.08
Inflacion final	253.3%
Desempleo final	55.4%
IPC final	7.55
Salario promedio final	89.61
Salario real final	17.14
Cobertura completa final	27.0%
Patrimonio bancario final	8,345.17
Deficit fiscal final	127,362.96

Movilidad y educacion

Metrica	Promedio / valor
Matricula escolar promedio	16.4%
Matricula universitaria promedio	38.6%
Escuela desde hogares pobres	1.1%
Universidad desde hogares pobres	0.0%
Movilidad ascendente origen pobre	25.0%
Prima universitaria promedio	106.8%
Pobreza con universidad	2.7%
Pobreza sin universidad	3.9%
Cobertura vacantes cualificadas	39.9%

Supuestos de politica

Parametro	Valor
Meta anual de inflacion	2.0%
Tasa lider base	3.0%
Encaje bancario	14.0%
Impuesto corporativo bajo	20.0%
Impuesto corporativo medio	28.0%

Impuesto corporativo alto	35.0%
Impuesto dividendos bajo	15.0%
Impuesto dividendos medio	22.0%
Impuesto dividendos alto	30.0%
Impuesto al patrimonio	1.2%
Seguro de desempleo	60.0%
Transferencia por hijos	30.0%
Escala de gasto publico	135.0%
Eficiencia del gasto	90.0%

Macro y canasta basica

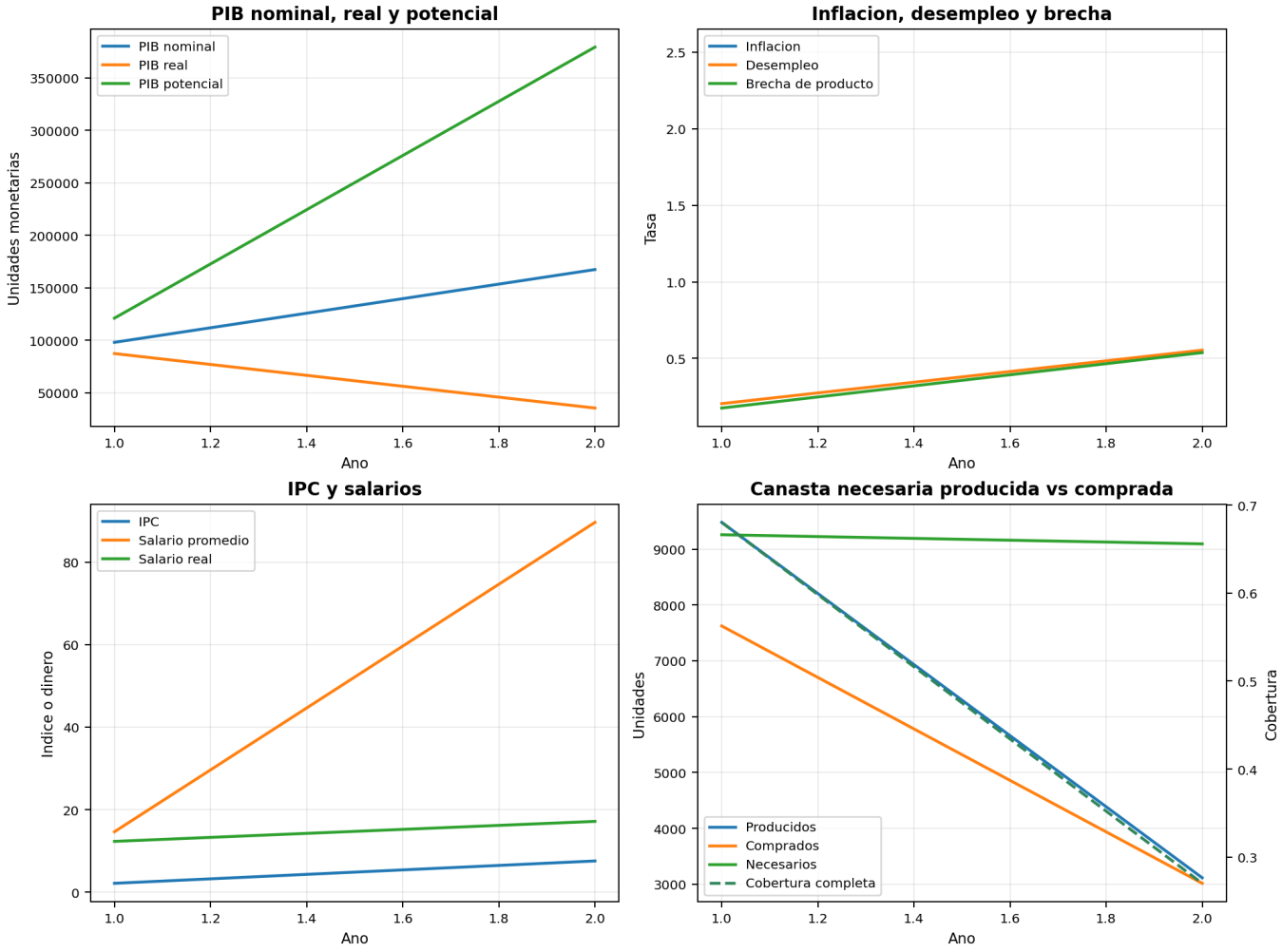

Incluye PIB nominal, real y potencial; inflacion, desempleo, salarios e indicadores de canasta esencial producida, comprada y cubierta.

Demografia, gobierno, bancos y banco central

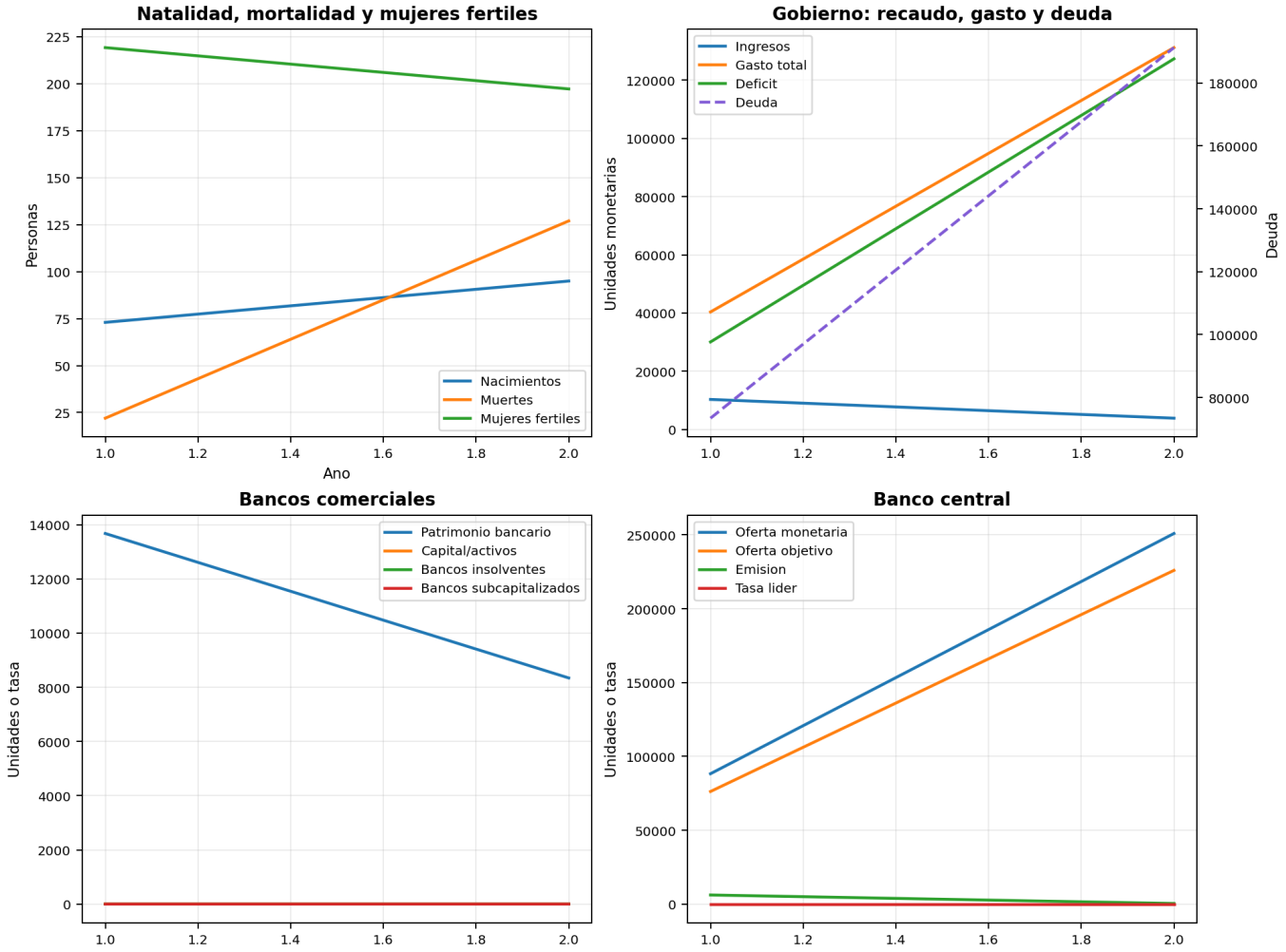

Se muestran natalidad, mortalidad, mujeres fertiles, balance fiscal, salud bancaria y trayectoria monetaria.

Educacion y movilidad social

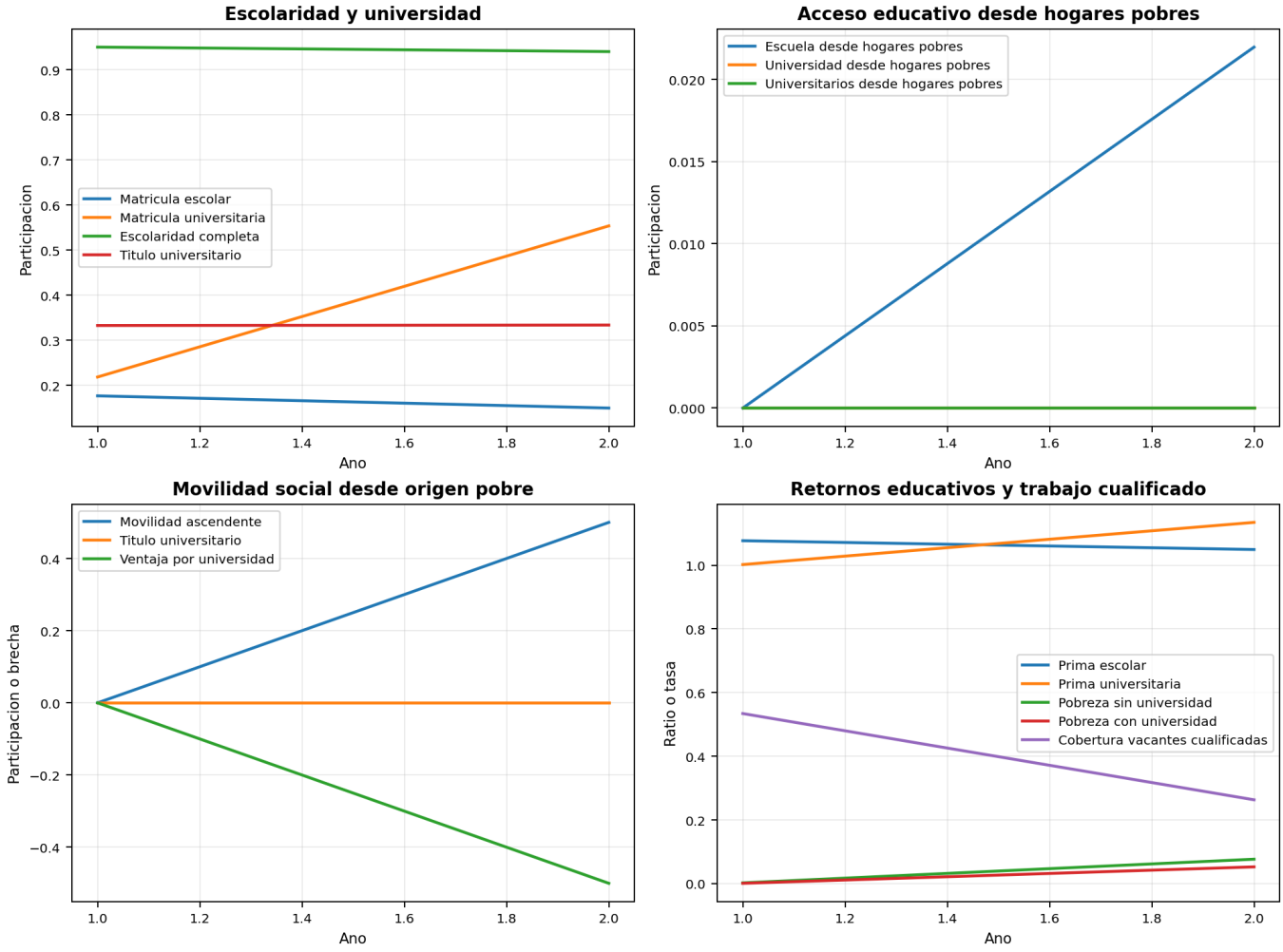

Se resumen matricula, acceso desde hogares pobres, movilidad desde origen bajo canasta y retornos educativos.