Сказ

стихи

Н. Янчевского.

про

Северный Кавказ

„Севкавкнига" 1927 г.

1-я Госхромолитография ДПБ. ул Фр. Энгельса № 24.

Донокрлит № 3738. Зак. № 67. Тираж 5000.

Брошен Мишка
Вкучу с книжкой
Там, где слон лежит
без глаз.
А без дела
Надоело,—
На коня и на Кавказ!
Он без стража
Взял папаху,
Сунул ноги
в стремена.
Где-же бурка?
Гей, каурка!
За страной летит страна.

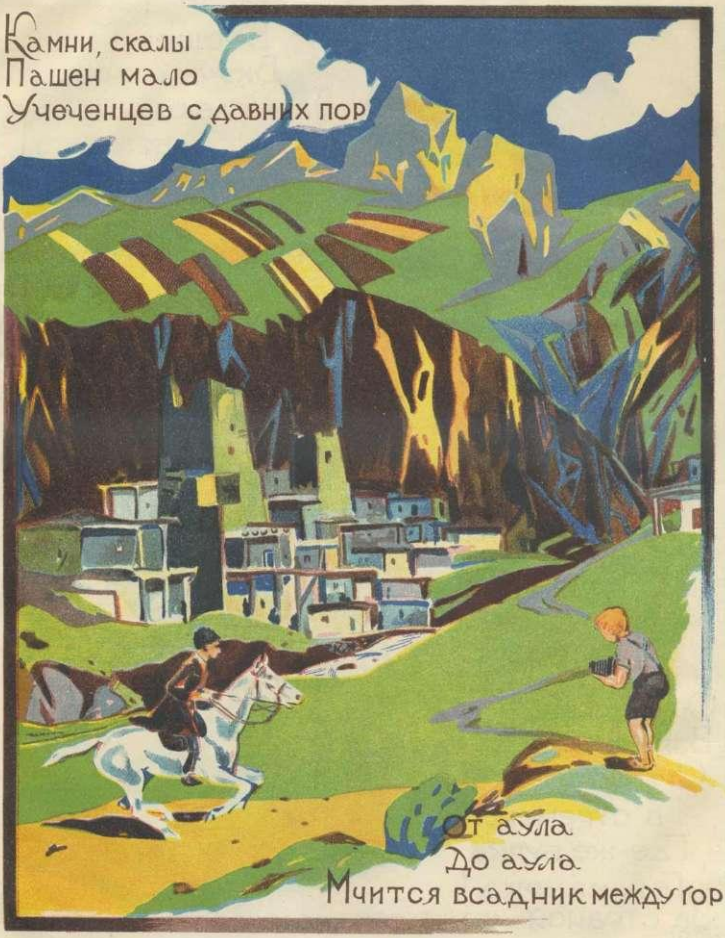
Камни, скалы
Пашен мало
Учеченцев с давних пор
От аула
До аула
Мчится всадник между гор

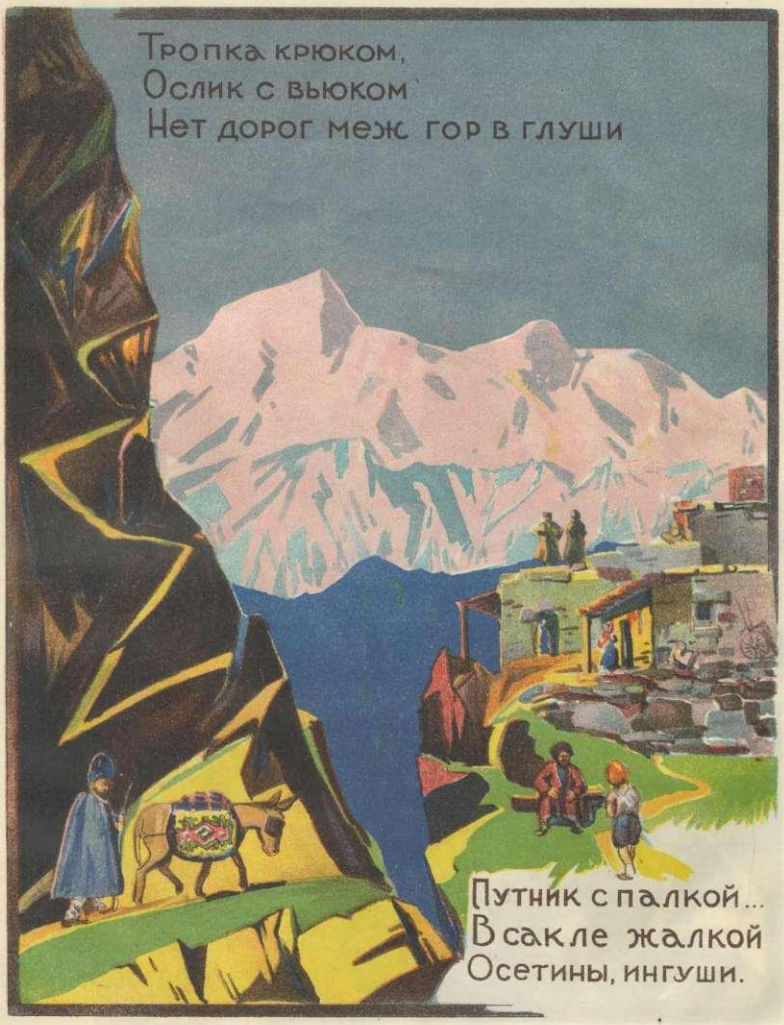
Тропка крюком,
Ослик с вьюком
Нет дорог меж гор в глуши
Путник с палкой...
В сакле жалкой
Осетины, ингуши.

Кручи, скалы,
И обвалы.
На вершинах снег
как пух.
Здесь упорный
Житель горный
Карачаевец-пастух

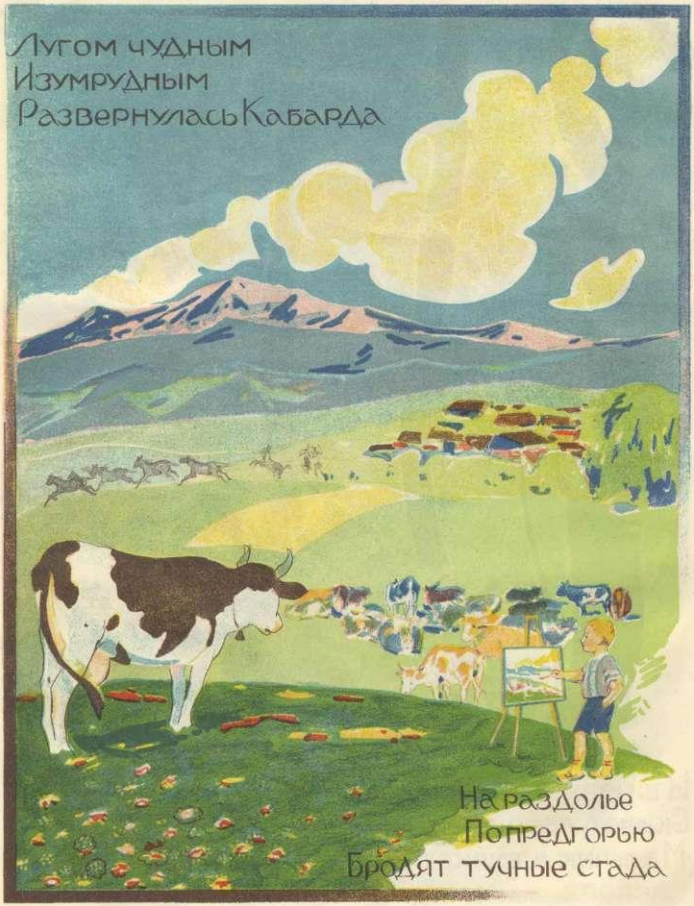
Лугом чудным
Изумрудным
Развернулась Кабарда
На раздолье
Попредгорью
Бродят тучные стада

Зеленеет
Адыгея
А вершины
в стороне
И с черкесом
Скачет лесом
Мальчик в бурке на коне

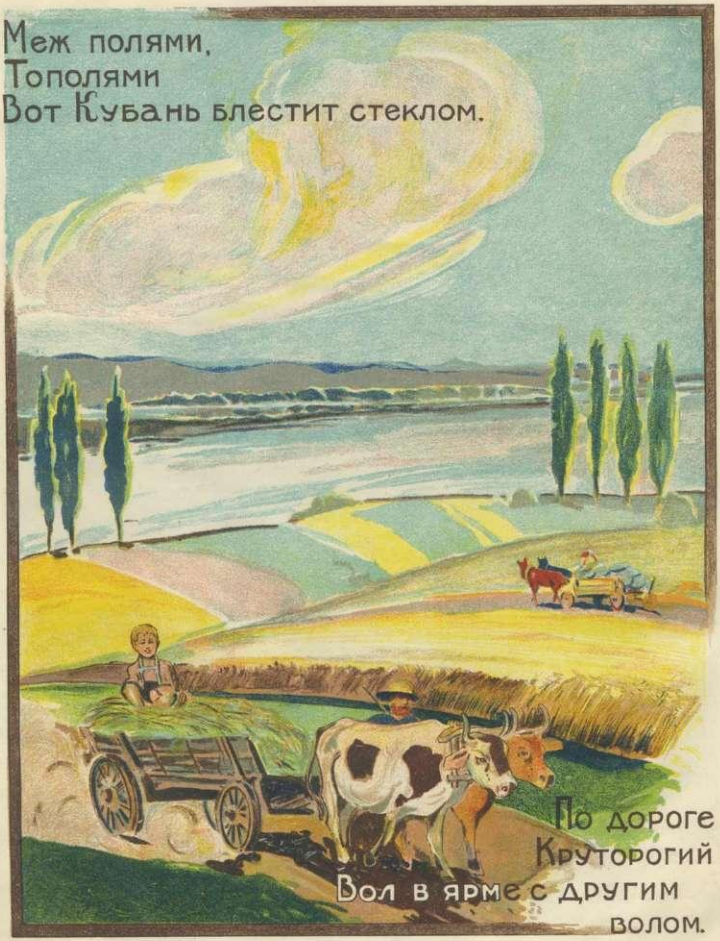
Меж полями,
Тополями
Вот Кубань блестит стеклом.
По дороге
Круторогий
Вол в ярме с другим
волом.

В устье Дона
По затонам
Ловят рыбу рыбаки.
У станицы
Воз с пшеницей,
А у воза казаки.

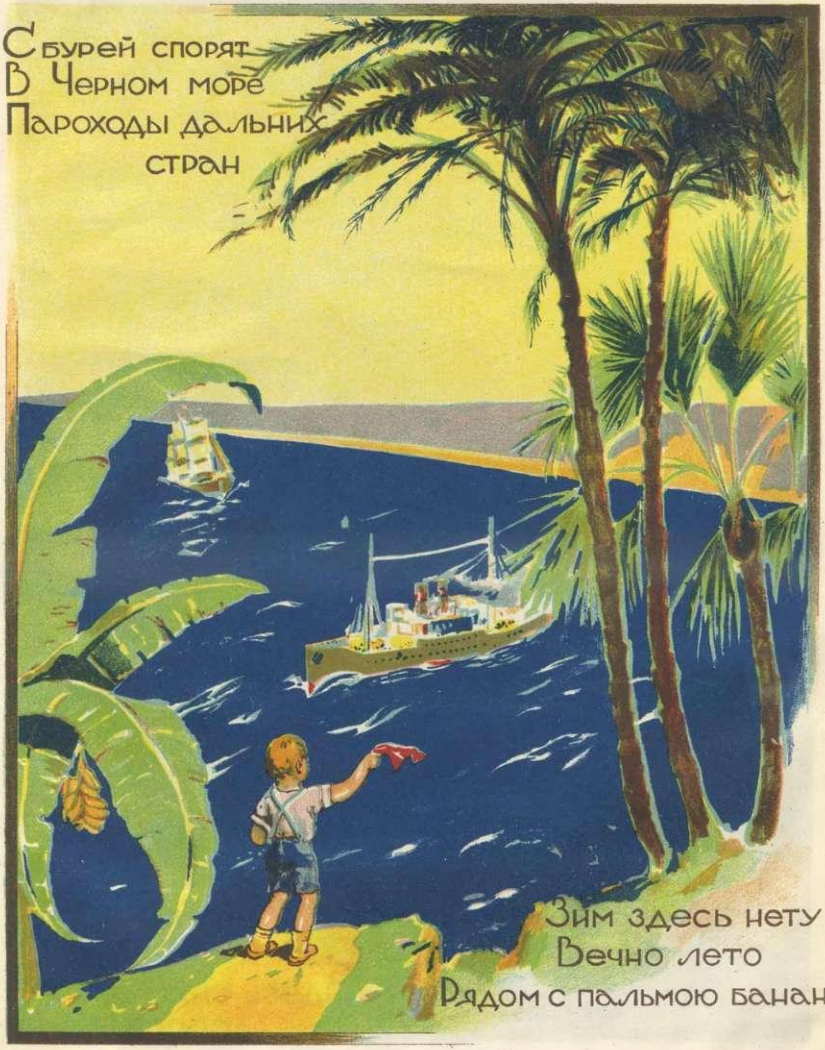
С бурей спорят
В Черном море
Пароходы дальних
стран
Зим здесь нету
Вечно лето
Рядом с пальмою банан.

Трах-тах-тах-ты
Прямо в Шахты
Да под землю глубоко
Уголь черный
Бьет упорно
Здесь шахтер-
-своей рукой

Вышки краны,
Бьют фонтаны
Грозный в копоти, в пыли
Не вода-ли?
Вот не жда ли
Керосин из-под земли!

Всетак ново!
Дома снова,
Слон и Мишка
смирно ждут.
Азовское море
Черное море
Сал
Орлов
Грозный
Карта Северного Кавказа.
Не шалите,
а смотрите,
Был я здесь
и был я тут.

ЧТО-БЫ БЫЛО ПОНЯТНО:

ПАПАХА.
Шапка из бараньей шкуры.

АУЛ.
Горное селение.

САКЛЯ.
Хижина горцев.

ВЫШКА.
Строение над нефтяным фонтаном.

БАНАН.
Растение жарких стран.

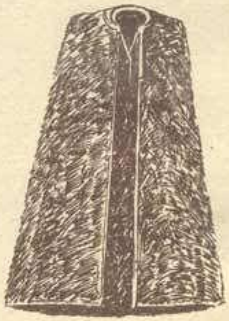

БУРКА.
Верхняя одежда горцев.

ЧЕЧНЯ.
Горная область, населенная Чеченцами.

КАРАЧАЙ.
Область на высотах Кавказских гор, насел. Карачаевцами.

КАБАРДА.
область у подножия Кавказских гор, населенная Кабардинцами.

АДЫГЕЯ.
Область, населенная Черкесами, которых зовут также Адыгейцами.

ЧЕРКЕС,
ОСЕТИН,
ИНГУШ,
Названия горских народов Северного Кавказа.

ЦЕНА 85 КОП.

Книги для детей и юношества

(В ПРОДАЖЕ).

ДМИТРИЕВИЧ—Электрическая собака . . . . . 65 коп.

ЛЕБЕДЕВ—Похождение деревян. солдатика . . 60 коп.

СУТЫРИН—Волшебная палочка . . . . . 30 [illegible].

ТОМАШЕВСКИЙ—Кавказские сказки . . . 1 р. 50 коп.

ЧЕРНЫЙ САША—Катюша . . . . . 75 коп.

ШТОКАЛОВ—Собака Бурка . . . . . 30 коп.

ЯКОВЛЕВ—Жмых и Мазан . . . . . 60 коп.

ЯКОВЛЕВ—Петькины друзья . . . . . 40 коп.

ЯКОВЛЕВ—Еж-большевик . . . . . 30 коп.

ЯКОВЛЕВ—Дзинь-фу-фун. . . . . 1 р. —

ЯКОВЛЕВ—Наша взяла . . . . . 60 коп.

СЕВКАВКНИГА

Правление: Ростов на Дону ул. Фр. Энгельса, 98.

Склады: Ростов на Дону ул. Фр. Энгельса, 90.
Краснодар, Красная, 23.
Москва—Ильинка Богоявленский, 4 комн. 18—Торгсектор Гиз'а.

Магазины—по всему Северному Кавказу.