TRABAJO GRUPAL:

DISEÑO Y DESARROLLO WEB

BOOKIA

Integrantes:

- Sixto María Sofía
- Bordon Sofía
- Mendoza Agustina
- Guo Melina Romina
- Cuellar Mauricio Abel

Curso: Turno tarde, Viernes.

Año: 2026

Universidad: Universidad Argentina de la Empresa (UADE).

Materia: Diseño y desarrollo web

LINK DEL PROYECTO: [Mubel77/bookia]

PRESENTACIÓN DEL PROYECTO:

Bookia → Tu mundo de lectura online

***Síntesis del proyecto*:** *Bookia* es un proyecto que consiste en la creación de un sitio web destinado a compartir contenido relacionado con la lectura y los libros.
La plataforma permite a los usuarios explorar distintos géneros literarios, descubrir nuevos autores y acceder a contenido interactivo vinculado al mundo literario.

Actividad principal: La actividad principal es la búsqueda de recomendaciones de algún libro que sea del interés del usuario, es por eso que el sitio cuenta con la página "libros", donde mediante los filtros de categoría, la persona podrá buscar la recomendación que estaba buscando así como también podrá encontrar nuevas lecturas que no tenía planeado realizar, ya que en el apartado de "Reseñas" se encontrarán todas aquellas disponibles. Por otro lado, en caso de que el usuario se encuentre interesado en un escritor en particular, podrá acceder a la sección de "Autores" y ver si se encuentran reseñas disponibles de sus obras.
Por último, otra de las funcionalidades es dejar una reseña.

Objetivos: Diseñar y desarrollar un sitio web literario que funcione como un espacio digital interactivo, donde los usuarios puedan exportar libros, recomendaciones y experiencias a través de un entorno digital accesible y atractivo.

Estrategias de marketing: Se utilizarán redes sociales y aplicarán técnicas de posicionamiento en buscadores (SEO) para difundir recomendaciones,reseñas y novedades literarias, con el objetivo de atraer tráfico al sitio web. Para eso identificamos palabras claves las cuales derivan de las búsquedas más realizadas por los usuarios como "mejores reseñas 2026" "qué libro leer" "reseñas de x libro" para usarlas estratégicamente en el contenido del sitio y así tener un posicionamiento alto.
El enfoque también estará en captar al usuario a partir de su punto de dolor como pueden ser las dudas sobre qué libro elegir como próxima lectura, para ello, se crearán contenidos claros y útiles con titulares llamativos y debatibles como "¿Vale la pena leer este libro?" , "Divergente vs. Los Juegos del Hambre: ¿cuál leer primero?", generando interés e incentivando el ingreso al sitio.

Temas a desarrollar: Plataforma social que busca integrar a lectores y futuros lectores para que compartan sus experiencias de lectura.
Tenemos un readme en github para ver las futuras funcionalidades "bookia/READMEFuncionalidades.md at main · Mubel77/bookia "

PERFIL DEL PROYECTO:

Target: Nuestro sitio está orientado tanto a hombres como a mujeres de Argentina de entre 18 y 35 años, las cuales tengan el hábito de la lectura o estén interesadas en adentrarse en el mundo literario, dispuestas a escuchar la opinión del resto para poder comenzar o no una próxima lectura. Dentro de nuestro público objetivo se encuentran estudiantes universitarios de carreras de humanidades o afines y profesionales que quieran ahondar en sus especialidades. Estos cuentan con un nivel socioeconómico medio.
El punto de dolor principal de nuestro target tiene que ver con la incertidumbre sobre si un libro es lo suficientemente bueno como para adquirirlo y dedicarle tiempo de lectura. Es por eso, que buscamos satisfacer esa necesidad para que decidan sobre si continuar o no con ella.
Teniendo en cuenta que apuntamos ante un rango de edad joven, creamos un sitio fácil, rápido e intuitivo, es decir, el usuario entra y consigue lo que quiere en unos simples clics, al día de hoy eso es importante ya que si la persona tarda mucho en llegar a su objetivo, abandona rápidamente el sitio. Si logramos que el usuario consiga la reseña necesaria y encima la lectura finalmente se le haga agradable, entonces podría convertirse en un usuario recurrente, ya que cada vez que piense en dónde buscar opiniones, el primer sitio que se le aparecerá en su mente será Bookia y es a ello a lo que apuntamos.
Dentro del mismo, los CTA están a la vista del usuario y en el encabezado, para que se dirija rápidamente hacia su objetivo y evite frustraciones por no encontrar dónde se encuentran subidas las reseñas.
En la versión móvil, contamos con el "menú de hamburguesa" para que las personas entiendan rápidamente que si lo tocan, se les desplegará un panel con opciones para redirigirse. Es decir, mantuvimos consistencia en los botones y la navegación para que se maneje de la misma manera que lo hace en otros sitios en donde ya ha estado antes. En conclusión, el recorrido del usuario es simple y

directo, para no perderlo en el camino, manteniendo un diseño responsive en cada una de las páginas y cumpliendo con los principios de usabilidad.

3) CARACTERÍSTICAS VISUALES:

LOGO: En cuanto a las tipografías, utilizamos Libre Baskerville, una fuente serif en el logotipo principal y los encabezados, para transmitir elegancia, tradición y una conexión con el mundo literario. Por otro lado, empleamos Open Sans, una tipografía sans serif, en el texto general del sitio para aportar modernidad, legibilidad y equilibrio visual.

Imagen que queremos proyectar: Se desea transmitir una sensación de comunidad en los usuarios que deseen compartir y ver las reseñas de sus obras favoritas, o incluso descubrir y ampliar sus propios intereses a la hora de leer.

Paleta de colores: Las tonalidades verdes fueron elegidas al relacionarse con el estado de calma, el cual también se asocia al momento de la lectura, y por el otro lado, las tonalidades amarronadas fueron elegidas al relacionarse con la tranquilidad y el confort.

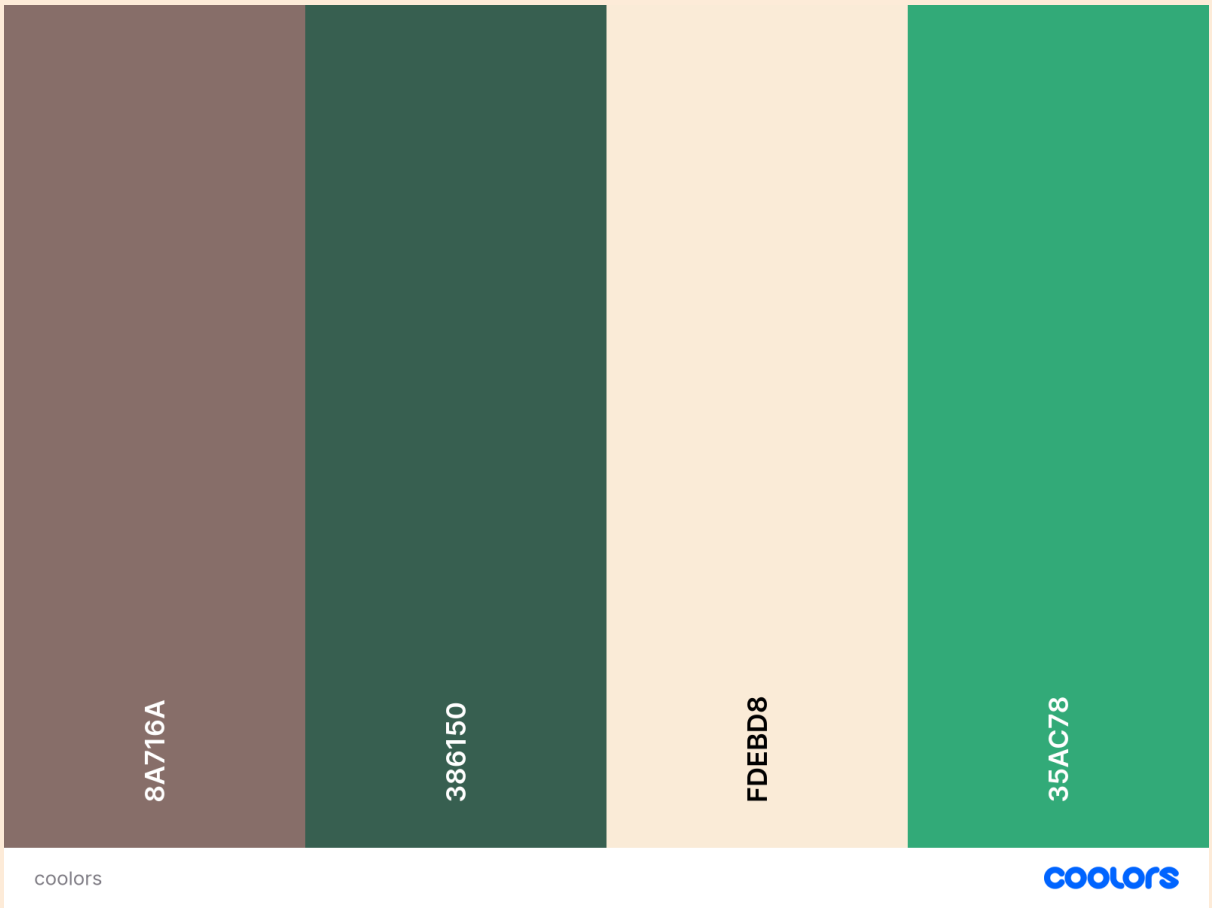

Palabras clave:

- Recomendación de libros
- Reseñas de libros
- Guía de lectura
- Autores

4) DIAGRAMA DE FLUJO : *LINK DEL DIAGRAMA*

El diagrama muestra la arquitectura de información de Bookia organizada en tres niveles:

Nivel 1 — Raíz: la página de inicio (`index.html`) como punto de entrada único.

Nivel 2 — Secciones principales: Libros, Reseñas, Autores y Contacto, cada una con su propio HTML.

Nivel 3 — Funcionalidades secundarias: lo que vive dentro de cada sección (filtros, tarjetas, formularios, perfiles).
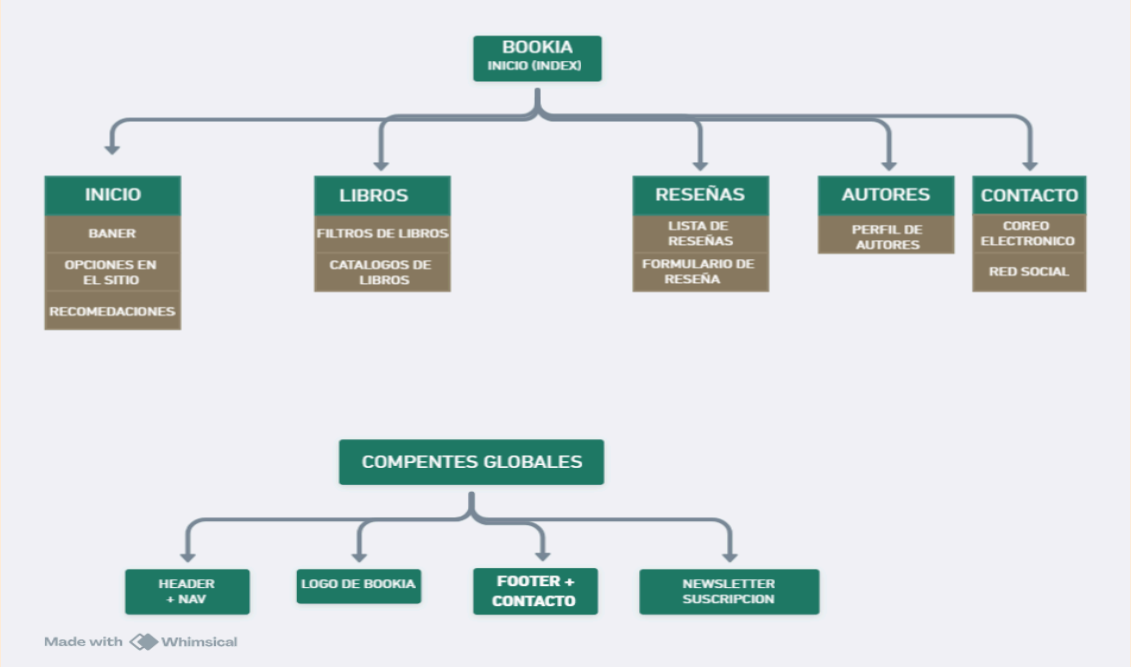
Al pie se muestran los **componentes globales** que se repiten en todas las páginas: header con navegación, logo, footer y formulario de suscripción.