Garotas, acne, dever de casa, supervilões.
Quando você é um adolescente, ajuda ser

INVENCÍVEL

image

5 | $2.95 | $4.05 CAN

OUCH.

IMAGECOMICS.COM

Revival BR Comics!
diagramação
tradução &
scans by
OLDHEAD

KIRKMAN • WALKER • CRABTREE

RING! RING!

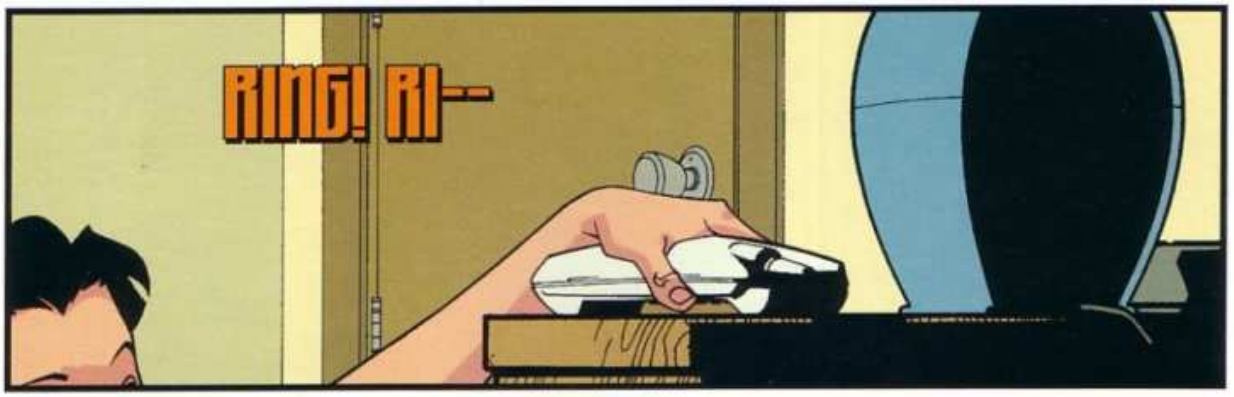
RING! RI--

DEBBIE, EU PRECISO FALAR COM O MARK, DEPRESSA! CERTO, QUERIDO, VOU CHAMAR ELE.
EU TÔ OUVINDO, MÃE! PODE DESLIGAR.

O QUE FOI, PAI?
PRESTE ATENÇÃO, FILHO... EU NÃO VOU TER TEMPO DE REPETIR NADA DISSO...
EU PRECISO DE SUA AJUDA!

OKAY.
EU ESTOU NUMA IMPORTANTE MISSÃO COM OS GUARDIÕES DO GLOBO QUE, BOM... VOCÊ NÃO QUER MESMO SABER OS DETALHES DISSO, PODE ACREDITAR EM MIM...

DE QUALQUER MANEIRA, RECEBI O AVISO QUE UM BANDIDO PODEROSO ESTÁ ENTRANDO NO SISTEMA SOLAR, VINDO DIRETO PARA A TERRA!
EU JÁ ENFRENTEI ELE ANTES. ELE NÃO ESTÁ FORA DO SEU NÍVEL, MAS DEVE SER O MAIS PODEROSO INIMIGO QUE VOCÊ ENFRENTOU ATÉ AGORA...

NÃO ESTOU PREOCUPADO. O QUE VOCÊ QUER QUE EU FAÇA?
APENAS ENCHA ELE DE PORRADA, NÃO DEIXE QUE ELE ENTRE NA ATMOSFERA DA TERRA E APRONTE CONFUSÃO NO NOSSO PLANETA! VOCÊ ME ENTENDE.
VOCÊ TÊM UNS DOZE MINUTOS PARA ENTRAR EM ÓRBITA.

OK, PAI. ENTENDI.

OH, MAIS UMA COISA... VEJA SE SUA MÃE PODE FAZER BIFES HOJE À NOITE. SE TUDO DER CERTO DESSE LADO EU VOU QUERER CELEBRAR MESMO HOJE... E SE NÃO DER... BOM... VAMOS DIZER QUE NÃO VAI TER IMPORTÂNCIA O QUE SUA MÃE FIZER...
TENHO QUE IR!
PAI, ESPERA! COMO EU VOU LUTAR COM ESSE CARA NO ESPAÇO? COMO É QUE EU VOU RESPIRAR?
FILHO, EU POSSO SEGURAR MINHA RESPIRAÇÃO POR DUAS SEMANAS. VOCÊ DEVE CONSEGUIR POR PELO MENOS UMA HORA. TENHO QUE IR. VOCÊ VAI SE DAR BEM.
SÉRIO? QUERO DIZER, EU NUNCA TENTEI ISSO. É.. SE O SENHOR ESTÁ FALANDO...
Clich
WHEW!

MÃE! PAPAI QUER BIFES HOJE À NOITE!
CERTO.

E LÁ VAMOS NÓS...

GASP

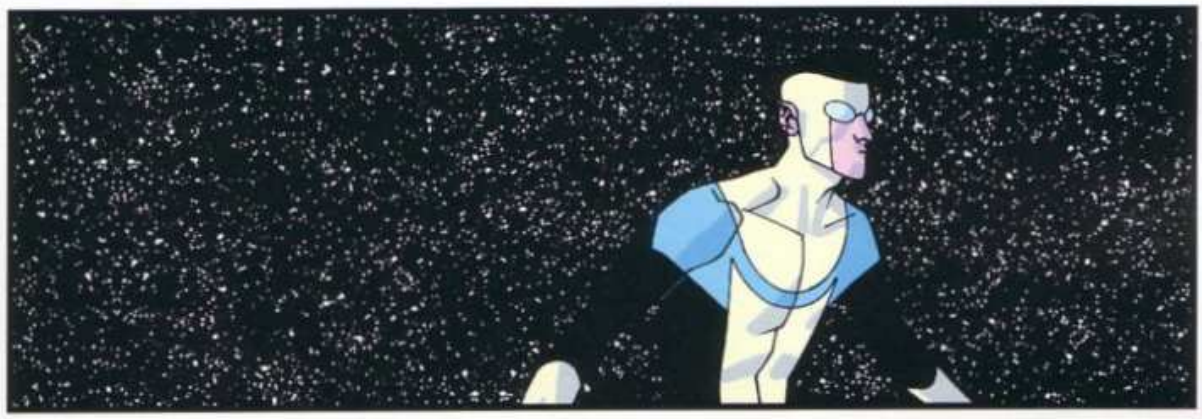

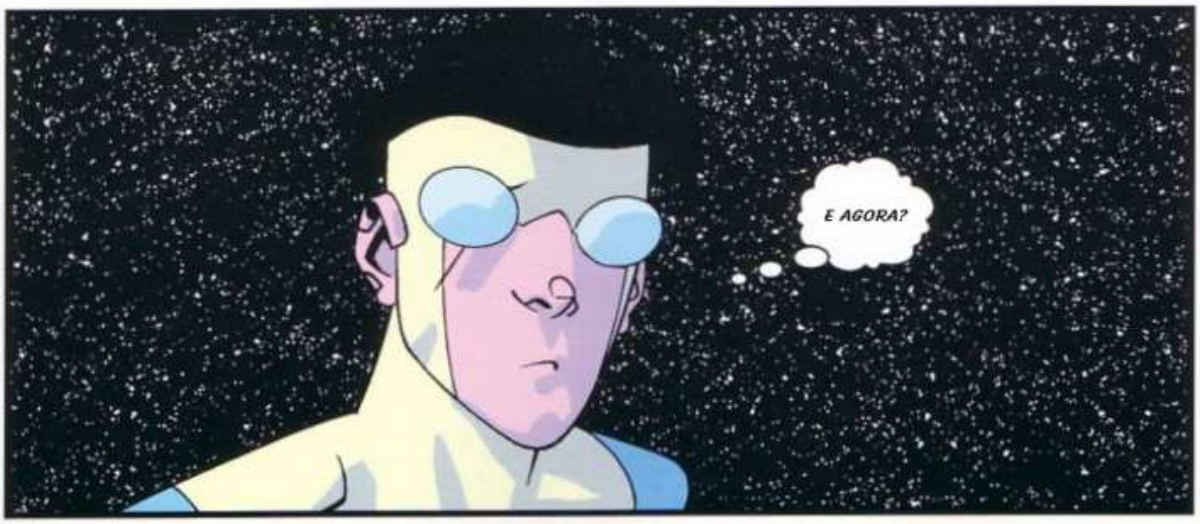
E AGORA?

VOCÊ CHEGOU CEDO!

OH, ESPERA AÍ... VOCÊ É NOVO, TAMBÉM!

NADA MAU...

...MAS SE VOCÊ ESTÁ TENTANDO FAZER COM QUE EU BATA EM ALGUMA COISA, SUA LUA É A MELHOR OPÇÃO... E ELA FICA PARA AQUELE LADO...

AH, DEIXA PRÁ LÁ.

COMO É QUE EU TE OUÇO NA MINHA CABEÇA?

SE VOCÊ CONHECER UM MEIO MELHOR DE SE COMUNICAR NO SUBESPAÇO EU ADORARIA OUVIR. ISSO SEMPRE ME DEIXA COM UMA PUTA DOR DE CABEÇA.

E VOCÊ FALA A MINHA LÍNGUA?

É CLARO!

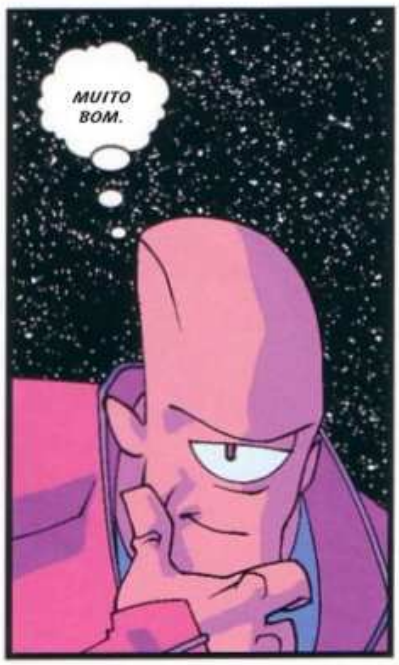
MUITO BOM.

VOCÊ ACHA QUE ISSO É UM JOGO?

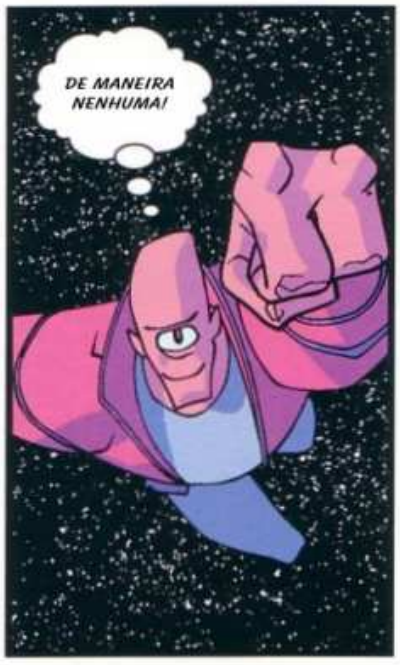
DE MANEIRA NENHUMA!

ENTÃO... VOCÊ GOSTA DE FALAR, HUH?

SEU ANTECESSOR NÃO GOSTAVA MUITO DE CONVERSAR.. ALGUNS CONSIDERAM ISSO UM SINAL DE DETERMINAÇÃO, MAS EU ACHO QUE É UMA NECESSIDADE DE CONCENTRAÇÃO QUE INDICA FRAQUEZA...
É CLARO QUE EU NUNCA LUTEI COM ELE TANTO TEMPO...

SEM QUERER OFENDER.

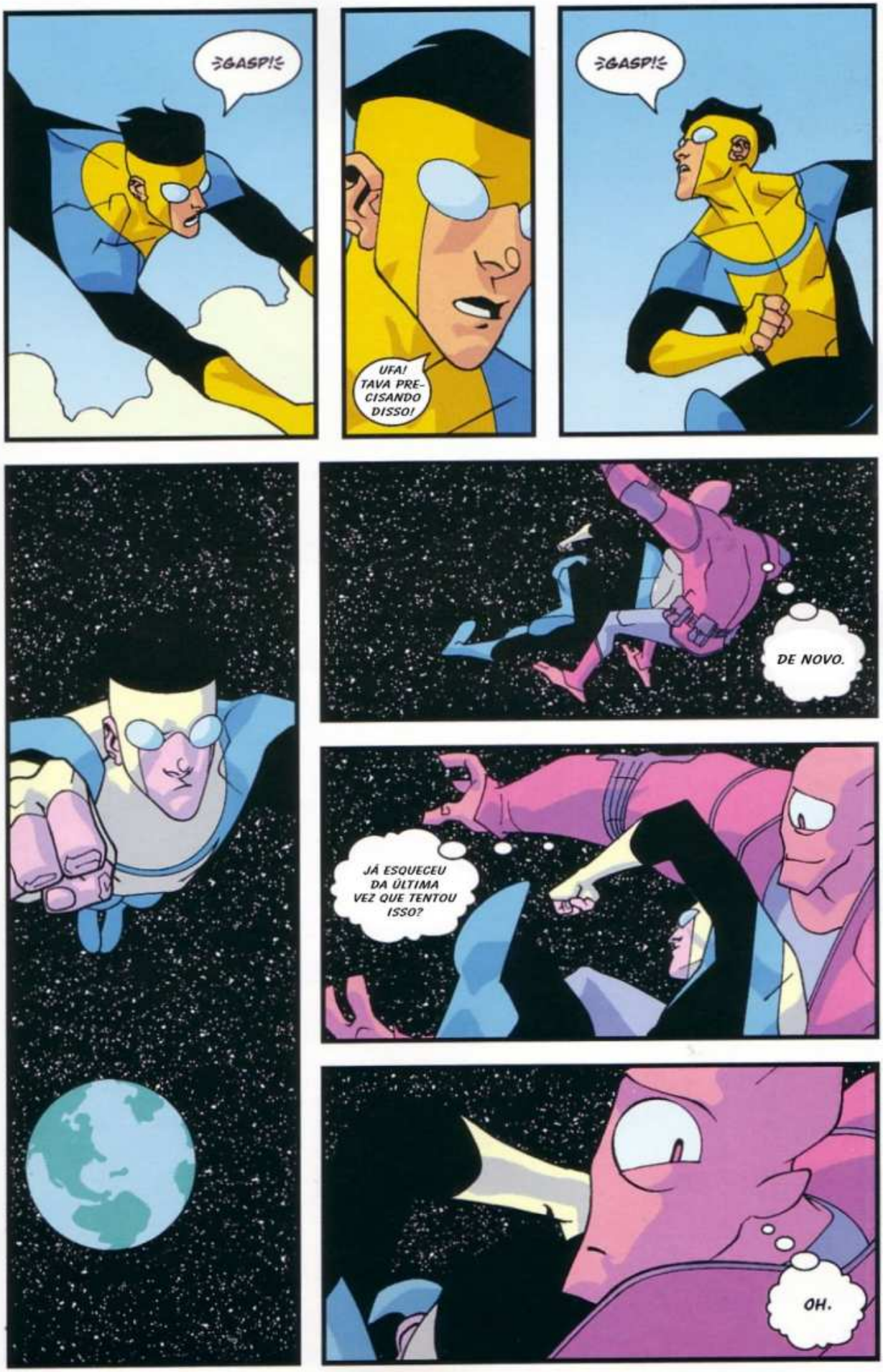
≥GASP!≤
UFA! TAVA PRECISANDO DISSO!
≥GASP!≤
DE NOVO.
JÁ ESQUECEU DA ÚLTIMA VEZ QUE TENTOU ISSO?
OH.

O QUE MESMO VOCÊ ESTAVA FALANDO ANTES? SOBRE MEU ANTECESSOR?

VOCÊ ESTÁ FALANDO DO CAMPEÃO ANTERIOR?
SIM... O QUE É QUE VOCÊ ESTÁ FALANDO?

SEU CAMPEÃO. AQUELE QUE VOCÊ TOMOU O LUGAR. O CARA ESCOLHIDO PARA PROTEGER SEU MUNDO!

EU ESTOU COMEÇANDO A ACHAR QUE VOCÊ NÃO ESTÁ À ALTURA DELE.

PÁRA DE LUTAR UM POUCO! SERÁ QUE... SERÁ QUE A GENTE NÃO PODE CONVERSAR, OU ALGO ASSIM?

BOM, VOCÊ TÊM DIREITO A UMA PARADA...

OK, COMEÇA COM ISSO!
COMO É QUE EU TENHO DIREITO A QUALQUER COISA?

DO QUE VOCÊ ESTÁ FALANDO? ELES NÃO EXPLICARAM NADA PARA VOCÊ? VOCÊ NÃO SABE?

VAMOS DIZER QUE NÃO...

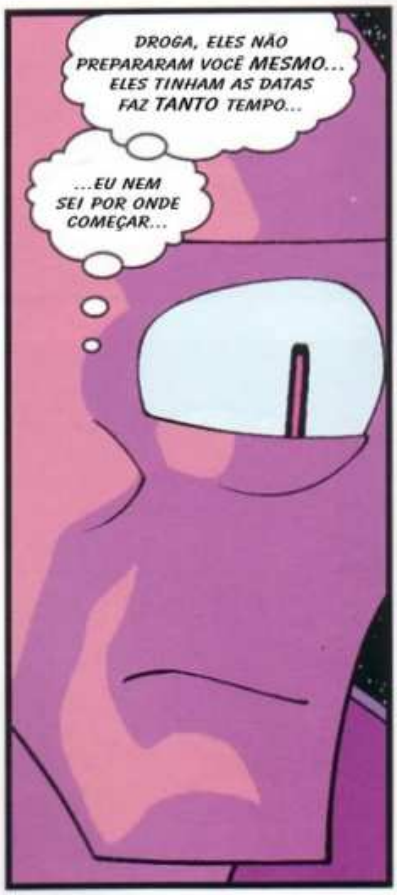
DROGA, ELES NÃO PREPARARAM VOCÊ MESMO... ELES TINHAM AS DATAS FAZ TANTO TEMPO...
...EU NEM SEI POR ONDE COMEÇAR...

EU SOU UM TIPO DE FUNCIONÁRIO PÚBLICO... É MEIO DIFÍCIL DE EXPLICAR, JÁ QUE EU NUNCA TIVE DE FAZER ISSO ANTES...
EU SOU UM OFICIAL DE AVALIAÇÃO DE CAMPEÕES.

OK, AGORA EU ESTOU MAIS CONFUSO AINDA...
OFICIAL DE AVALIAÇÃO DE CAMPEÕES.

EU TRABALHO PARA A COALISÃO DOS PLANETAS. CADA PLANETA NA COALISÃO ESCOLHE UM CAMPEÃO, CUJO ÚNICO DEVER É DEFENDER O PLANETA CONTRA AS PEQUENAS AMEAÇAS LOCAIS... COISAS COMUNS, NORMALMENTE.

MEU TRABALHO CONSISTE EM VISITAR CADA PLANETA, EM ENCONTROS PLANEJADOS COM SEUS CAMPEÕES... EU ACABO VISITANDO CADA PLANETA UMA VEZ A CADA TRÊS ANOS. NÓS LUTAMOS UM POUCO E EU MANDO UM AVISO, SOBRE SE ELES ALCANÇAM OU NÃO OS PADRÕES DA COALISÃO...
TAMBÉM É UM BOM EXERCÍCIO DE TREINAMENTO PARA OS CAMPEÕES. EU TENHO UM MONTE DE PLANETAS REQUISITANDO MEUS SERVIÇOS. VOCÊ TÊM MUITA SORTE MESMO... EU NÃO TEREI OUTRA MUDANÇA NO MEU PLANEJAMENTO EM CINQUENTA ANOS.

MAS COMO É QUE NÓS IRÍAMOS ASSINAR ALGO ASSIM? NÃO FAZ O MENOR SENTIDO!
A MAIORIA DAS PESSOAS NO MEU PLANETA NEM MESMO ACEITA A EXISTÊNCIA DE ALIENS, IMAGINE ENTRAR PARA COMITÊS INTERPLANETÁRIOS COM ELES...

MAS DO QUE É QUE VOCÊ ESTÁ FALANDO? EU TENHO O CONTRATO COM ESSE PLANETA BEM AQUI!
VIU? URATH! ESTÁ BEM AQUI.

URATH?! MAS QUE PORRA É URATH? AQUI É A TERRA!!

OH...

...MERDA.

EU GASTEI QUASE QUINZE ANOS NESTE PLANETA! CARA, OS URATIANOS DEVEM ESTAR MALUCOS DE RAIVA! OH MEU... E EU TENHO UMA AVALIAÇÃO DE SERVIÇOS DAQUI A VINTE ANOS!

SINTO SER O PORTADOR DE MÁS NOTÍCIAS, CARA.

NEM SE PREOCUPE COM ISSO... SE NÃO FOSSE POR VOCÊ, EU PODERIA TER SIDO DESPEDIDO QUANDO CHEGASSE MINHA AVALIAÇÃO... PENSANDO BEM, AINDA POSSO SER...
...EU TENHO QUE IR.

NOVAMENTE OBRIGADO PELA AJUDA. MEU NOME É ALLEN. EU AINDA NÃO SEI O SEU.
INVENCÍVEL.

TÊ VEJO POR AÍ, INVENCÍVEL.

UAU...

...MUITO LOCO!

É TÃO BOM VER VOCÊ EM CASA TÃO CEDO.
EU TIVE UMA PEQUENA AJUDA HOJE

E COMO É QUE FOI, POR FALAR NISSO?
NA VERDADE... MELHOR DO QUE EU ESPERAVA.

SÉRIO?
SIM. ELE NÃO VAI VOLTAR. NO FINAL DAS CONTAS, ELE ESTAVA VINDO AO PLANETA ERRADO POR TODO ESSE TEMPO. UMA VEZ A CADA TRÊS ANOS, NOS ÚLTIMOS QUINZE ANOS... FIQUEI FELIZ EM TENTAR CONVERSAR COM ELE, PARA ACERTAR AS COISAS.

DROGA, FILHO... ESTOU IMPESSIONADO. QUE PENA QUE VOCÊ NÃO ESTAVA POR PERTO NA PRIMEIRA VEZ QUE LUTEI COM ELE.

BOM, EU TENHO AULA AMANHÃ E EU TÔ MORTO... VOU DORMIR..

PELO MENOS LAVE O SEU PRATO!
SIM, SENHORA.

ME PARECE QUE ALGUÉM SENTADO NESTA MESA PRECISA COMEÇAR A USAR SEU CÉREBRO UM POUCO MAIS DO QUE SUA FORÇA.

AH, QUAL É? COMO É QUE EU PODERIA SABER?

NOSSO FILHO SOUBE.
SORTE DE PRINCIPIANTE.

de fã para fã - não compre esse scan.