ГУАП

КАФЕДРА № 42

ОТЧЕТ
ЗАЩИЩЕН С ОЦЕНКОЙ _____

ПРЕПОДАВАТЕЛЬ

старший преподаватель		Т.А. Суетина
должность, уч. степень, звание	подпись, дата	инициалы, фамилия

ОТЧЕТ О ЛАБОРАТОРНОЙ РАБОТЕ №1

Знакомство с базовыми компонентами аналитической платформы Loginom.

по курсу: Большие данные

РАБОТУ ВЫПОЛНИЛ

СТУДЕНТ ГР. № 4329		Д.С. Шаповалова
	подпись, дата	инициалы, фамилия

Санкт-Петербург 2026

1. Цель работы:

Ознакомиться с базовыми компонентами аналитической платформы Loginom

2. Выполнение задания «2»:

1) Количество товаров без артикула = 27

Группа товара	Артикул	null	Итого:
	Гель для туалетов	1	1
	Запасной балло…	2	2
	Зубная паста	1	1
	Микроспрей	2	2
	Мыло жидкое	2	2
	Освежитель воз…	1	1
	Пена/соль для в…	2	2
	Перчатки резин…	1	1
	Покрытие однор…	1	1
	Салфетки бумаж…	2	2
	Сода кальцинир…	2	2
	Средство для м…	1	1
	Средство для м…	1	1
	Средство для по…	1	1
	Средство для пр…	1	1
	Средство для ух…	2	2
	Средство для чи…	1	1
	Стиральный пор…	1	1
	Стиральный пор…	1	1
	Чистящий поро…	1	1
	Итого:	27	27

Рисунок 1.1 – Товары без артикула

2) Количество месяцев с даты продажи товара IT0100186 до «текущей» даты (01.12.2017) = 10

3) Дольше всего не продавался товар с артикулом «IT0100186» из группы зубных паст

4) Из продажи надо выводить 1590 товаров, так как количество месяцев с даты продажи до 01.04.2018 не продавались более 10 месяцев (на момент «текущей» даты это более 6 месяцев)

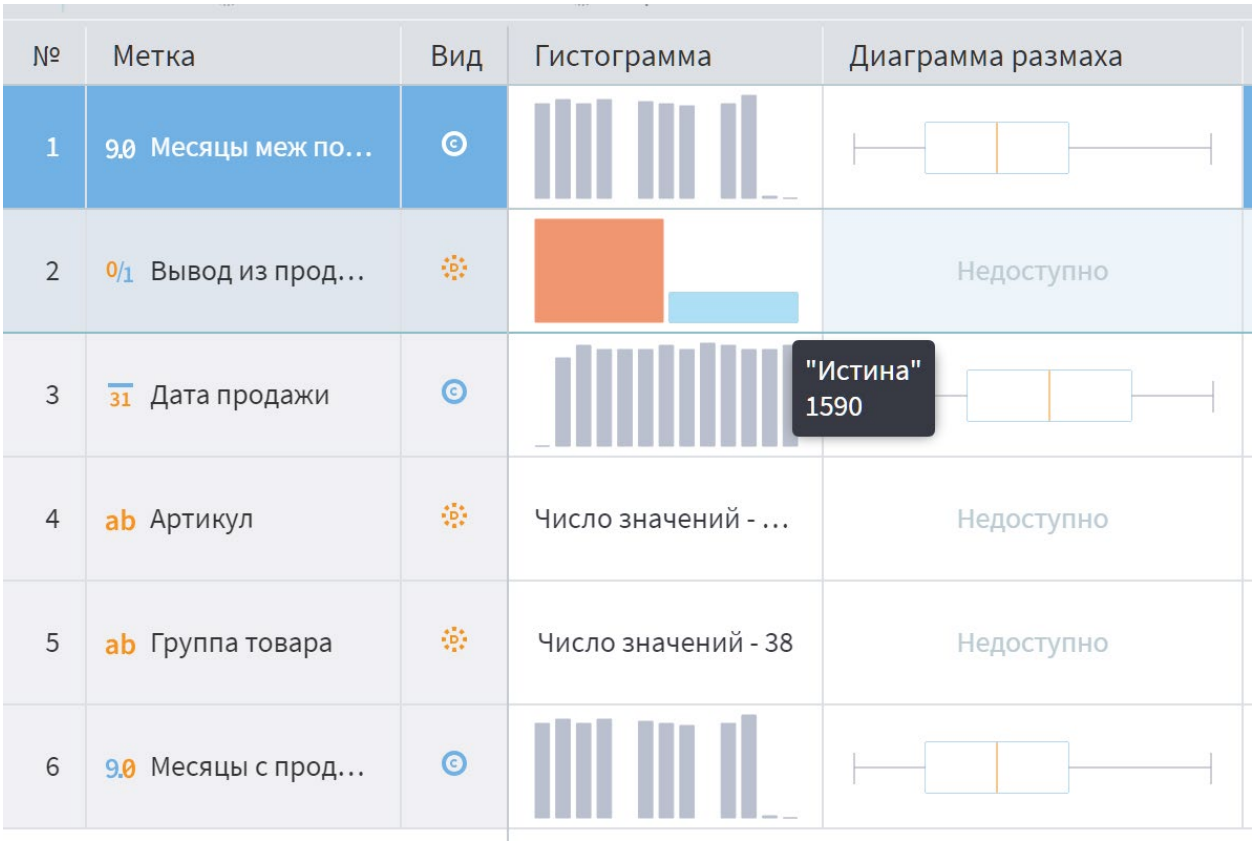

Рисунок 1.2 – Количество товаров, отмеченных для вывода из продажи

3. Выполнение задания «7»:

Исходные данные: dynamic.lgd, visits.lgd, product_portfolio.lgd

Создана аналитическая отчётность из трёх групп:

Группа 1. Общая отчётность:

- Динамика продаж по месяцам в разрезе магазинов (Диаграмма-линии)
- Гистограмма распределения посещений магазинов (визуализатор Статистика)
- Выручка по типу дня и часу продаж (Куб)

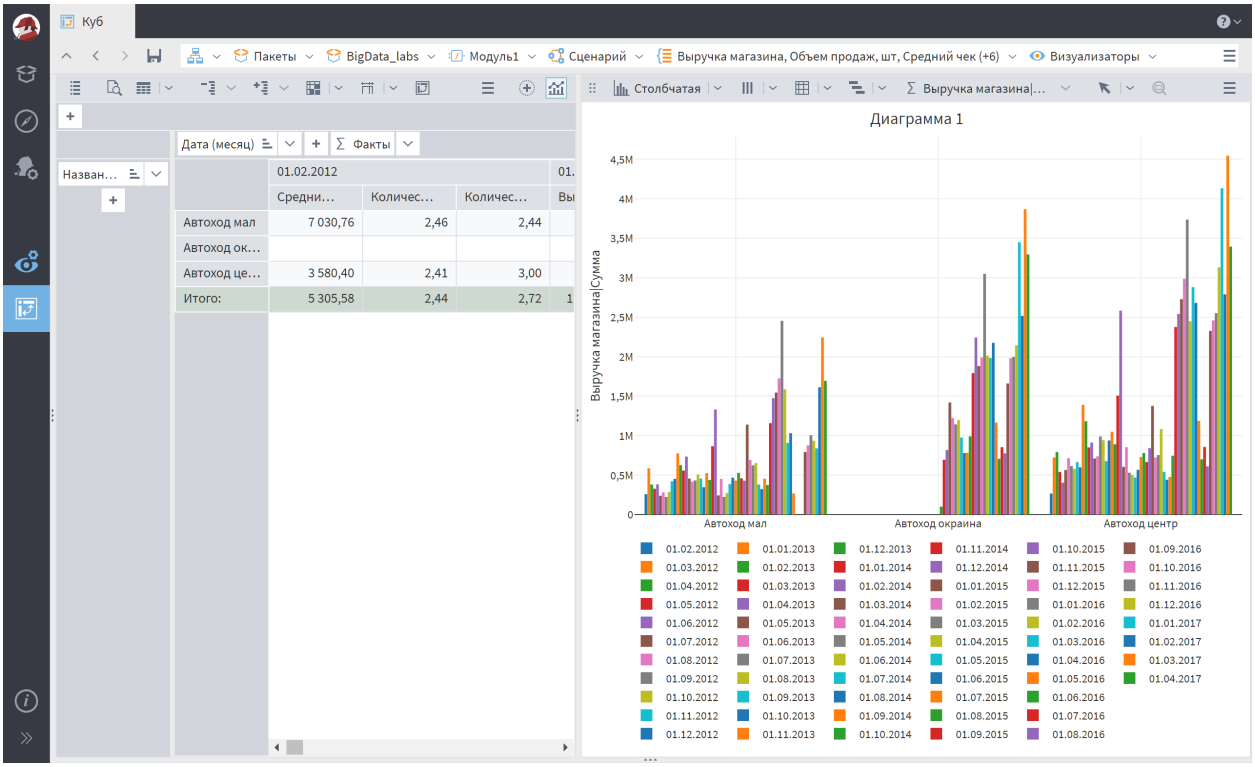

Рисунок 2.1 – Отчёт 1.1 – Динамика продаж по месяцам

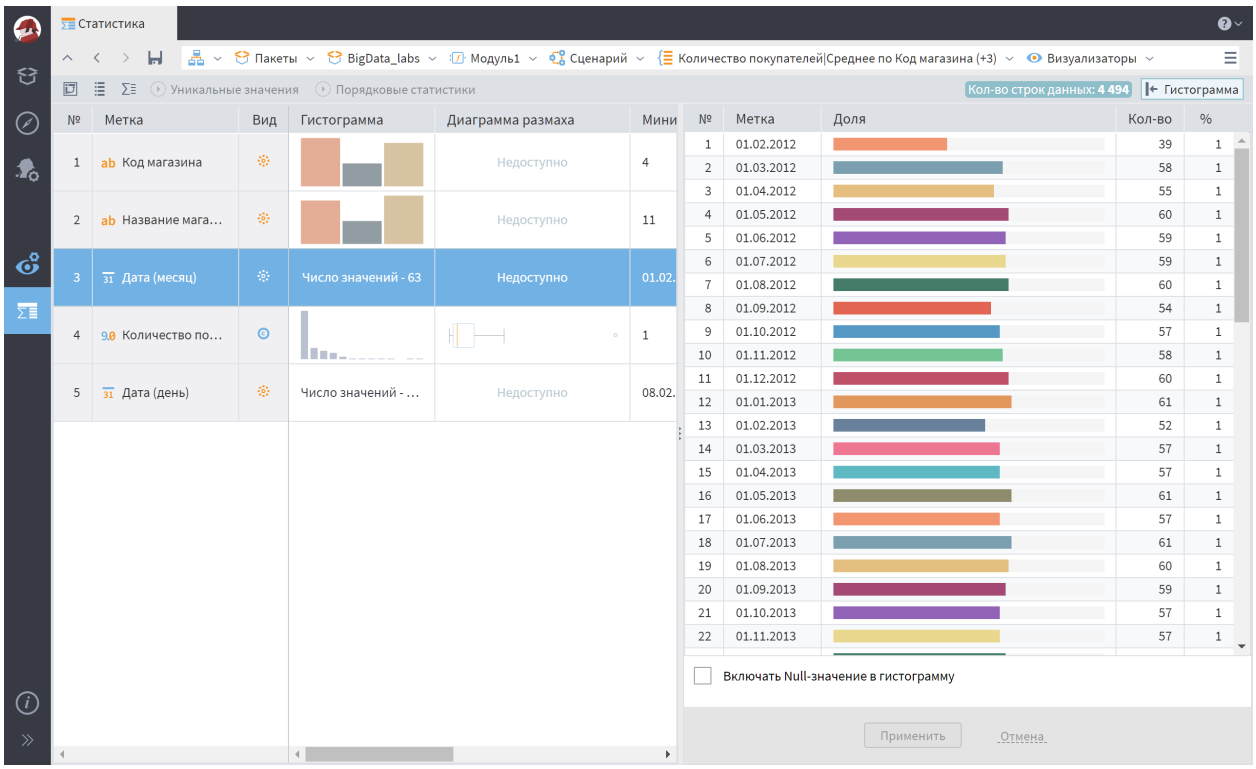

Рисунок 2.2.1 – Отчёт 1.2 – Посещения магазинов за весь период по месяцам

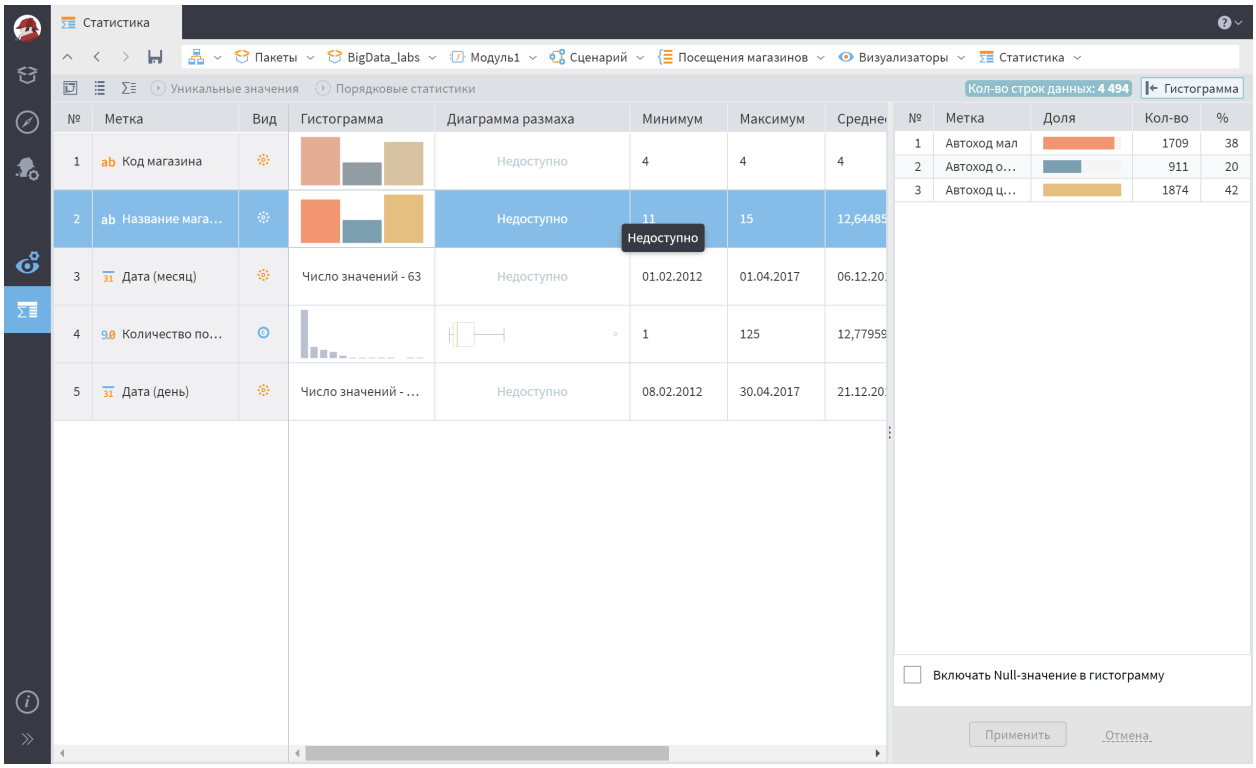

Рисунок 2.2.2 – Отчёт 1.2 – Посещения магазинов за весь период по магазинам

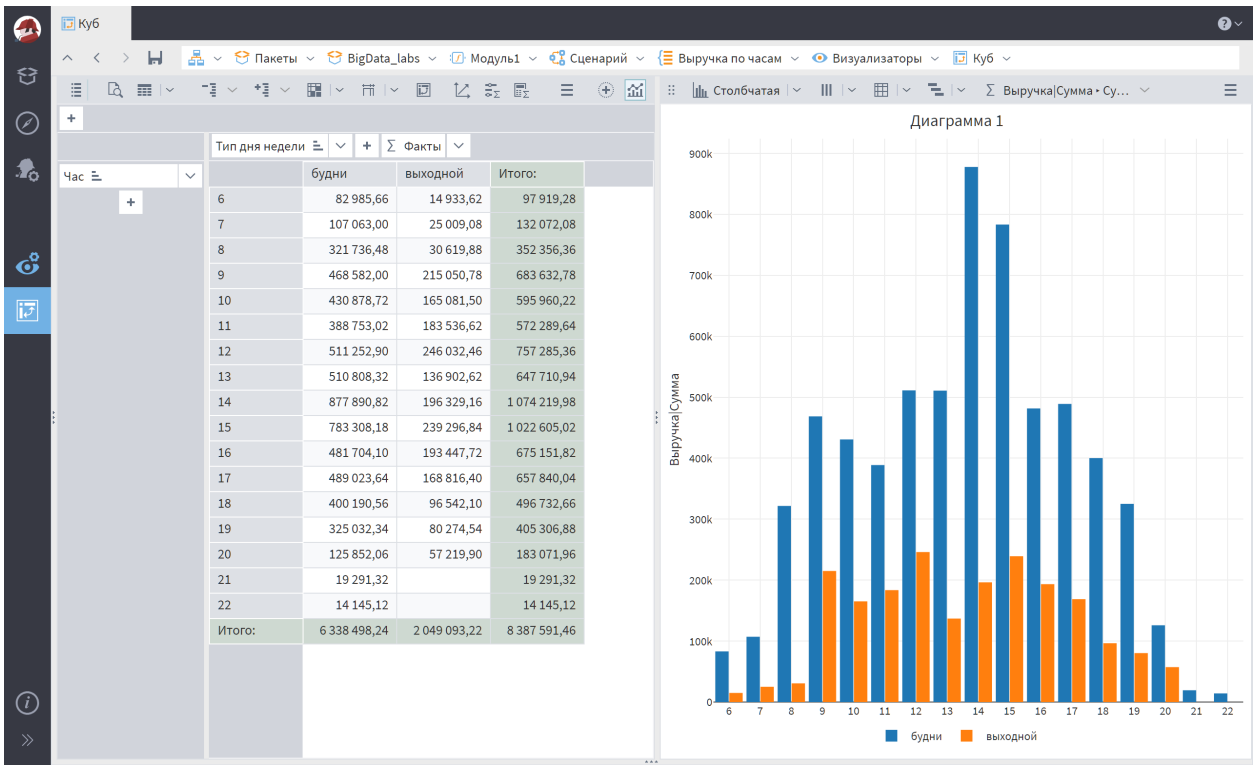

Час	будни	выходной	Итого:
6	82 985,66	14 933,62	97 919,28
7	107 063,00	25 009,08	132 072,08
8	321 736,48	30 619,88	352 356,36
9	468 582,00	215 050,78	683 632,78
10	430 878,72	165 081,50	595 960,22
11	388 753,02	183 536,62	572 289,64
12	511 252,90	246 032,46	757 285,36
13	510 808,32	136 902,62	647 710,94
14	877 890,82	196 329,16	1 074 219,98
15	783 308,18	239 296,84	1 022 605,02
16	481 704,10	193 447,72	675 151,82
17	489 023,64	168 816,40	657 840,04
18	400 190,56	96 542,10	496 732,66
19	325 032,34	80 274,54	405 306,88
20	125 852,06	57 219,90	183 071,96
21	19 291,32		19 291,32
22	14 145,12		14 145,12
Итого:	6 338 498,24	2 049 093,22	8 387 591,46

Рисунок 2.3 – Отчёт 1.3 – Анализ выручки в зависимости от часа и дня недели

Группа 2. Оперативная отчётность:

- 2.1 Накопительная выручка по дням с начала месяца (функция CumulativeSum())

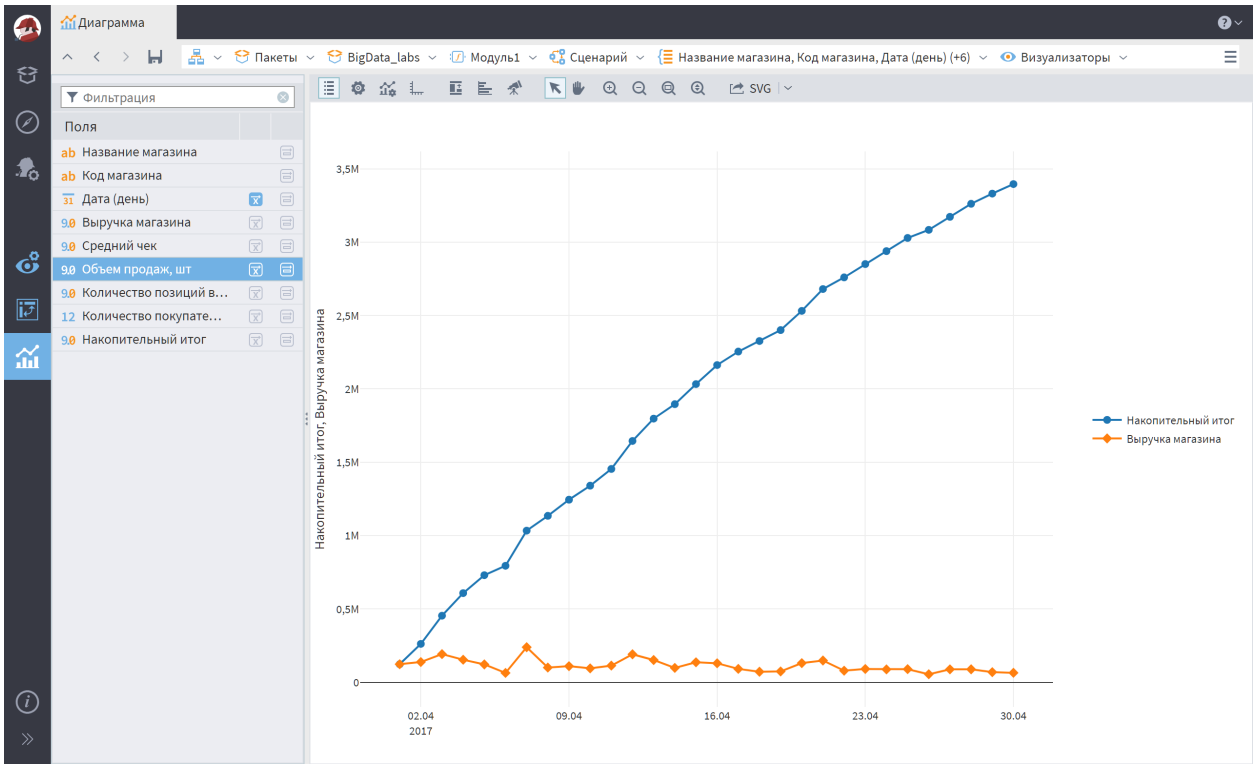

Рисунок 3 – Оперативный отчёт 2 – Выручка магазинов по дням с накопительным итогом

Группа 3. Оценка тенденций:

- 3.1 График развития магазинов по 4 метрикам: Средний чек, Выручка, Позиций в чеке, Покупателей
- 3.2 Анализ товарных подгрупп с фильтрами: слабые (частота в чеке <0,05 И доля выручки <5%), сильные (частота >0,15 И доля >10%)

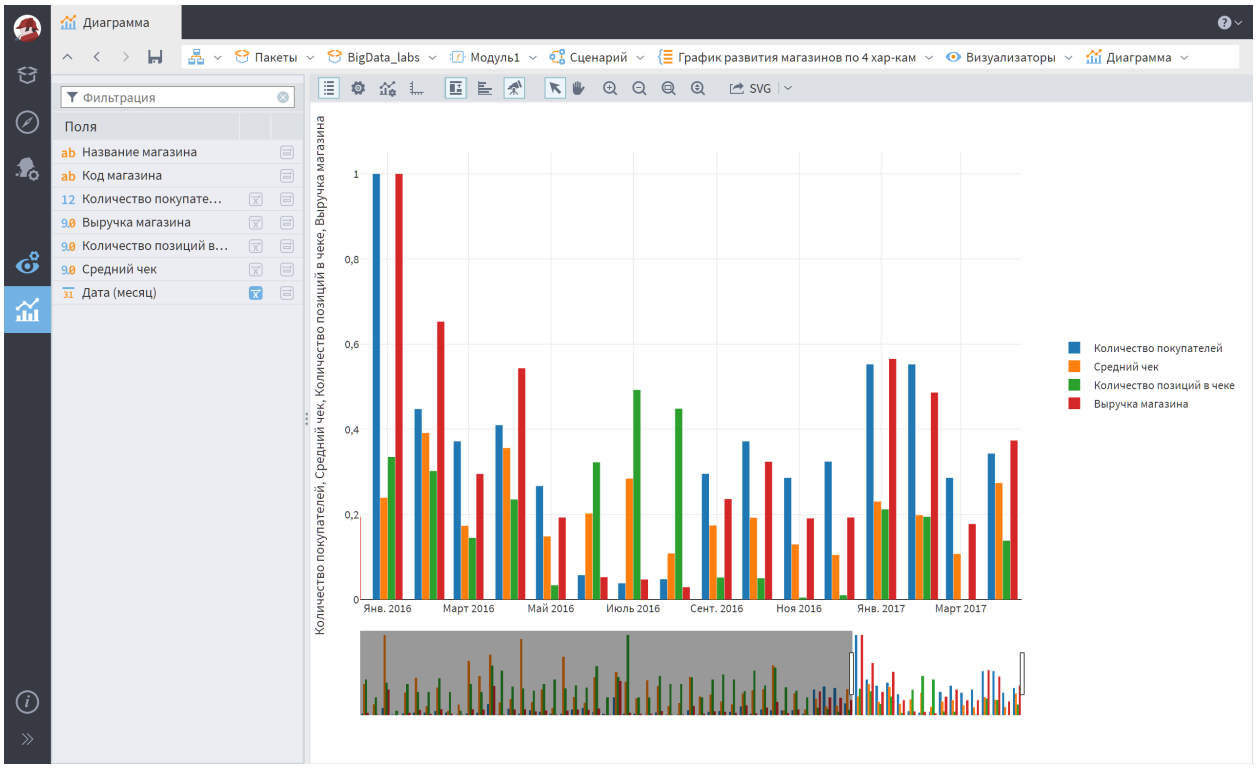

Рисунок 4.1 – Отчёт 3.1 – График магазинов по 4 характеристикам

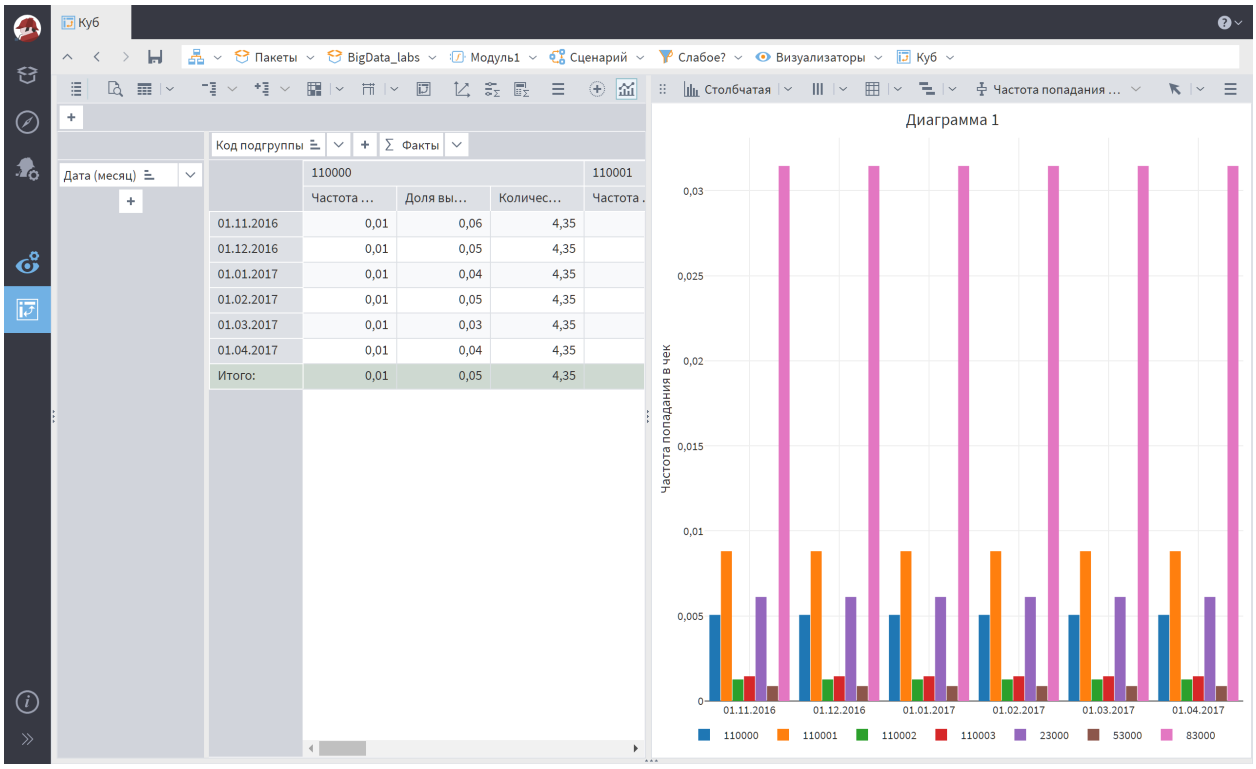

Рисунок 4.2.1 – Слабые

Все визуализаторы добавлены в компонент «Отчёты» с группировкой по категориям.

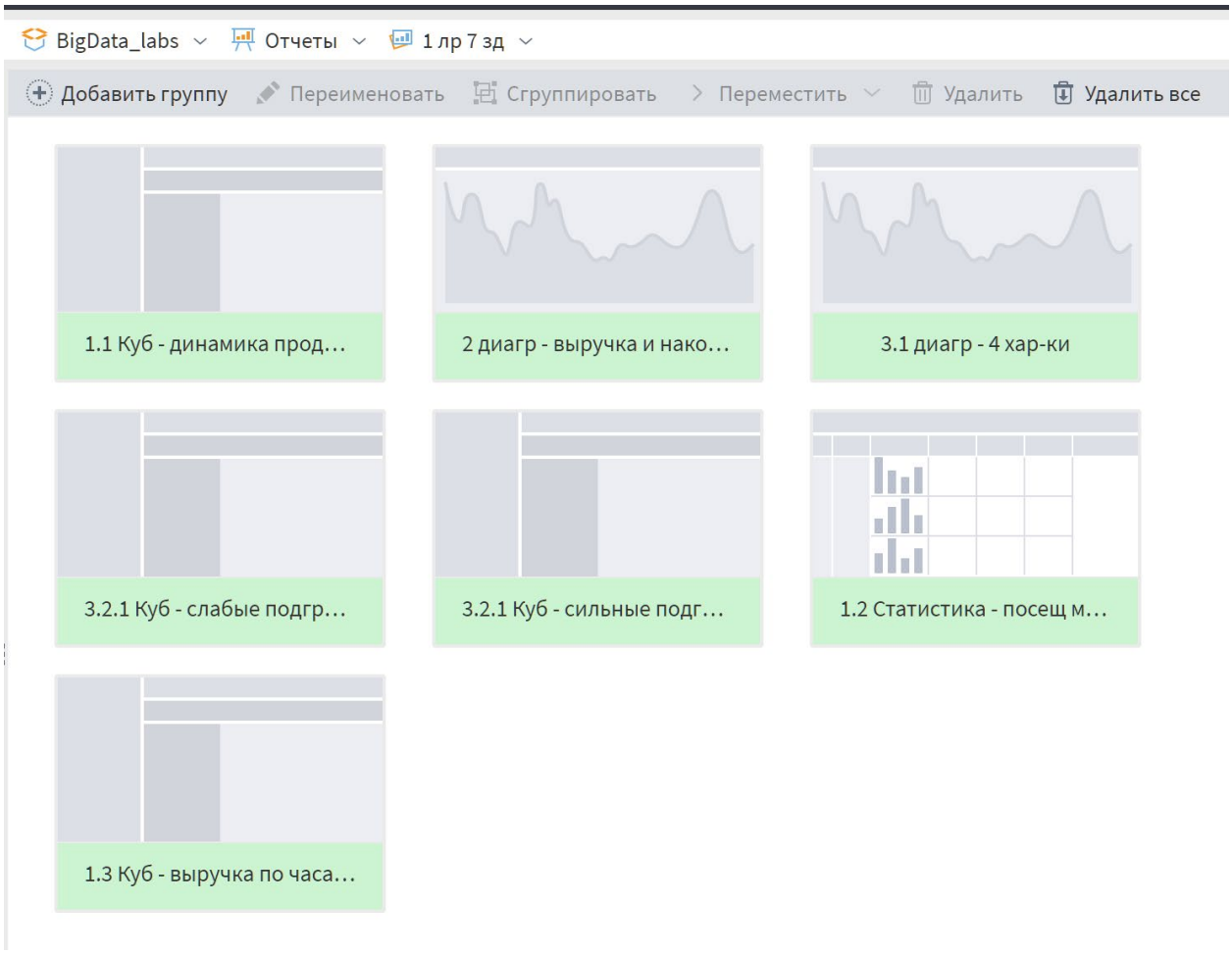

Рисунок 5 – Отчёты собраны в группу отчётов

ВЫВОД

В ходе работы освоены базовые возможности платформы Loginom: импорт данных, фильтрация, сортировка, расчёт вычисляемых полей, работа с переменными пользователя, группировка и визуализация.

По заданию 2 реализован сценарий анализа ассортимента с автоматической маркировкой неактивных товаров. По заданию 7 спроектирована многоуровневая система отчётности для оценки эффективности магазинов и прогнозирования тенденций.

Платформа Loginom подтвердила эффективность для быстрого построения ETL-сценариев и визуальной аналитики без написания кода.