TEKY CHATBOT — Trợ lý Thông minh cho Phụ huynh

Pain point

Phụ huynh không biết khi nào gọi Teky, không hiểu tiến độ con ra sao.

Hiện tại: chỉ có hotline (chờ 5-10 phút), email (chờ 1 ngày), lễ tân tra thủ công.

→ AI hỏi thắc mắc, gợi ý khóa học, phân tích kết quả con ngay trong 30 giây.

Canvas

	BEFORE	AFTER
Thời gian chờ	5-10 phút	<30 giây
Tính sẵn sàng	Giờ hành chính	24/7
Hiểu kết quả	Không rõ	Phân tích chi tiết
Tư vấn	Chung chung	Cá nhân hóa

FLOW:

- BEFORE:

  Phụ huynh → Hotline → Chờ → Tư vấn thủ công → Không rõ kết quả

- AFTER:

  Phụ huynh → Chat AI → Phân tích → Gợi ý → Hiểu rõ

- IMPACT:

  - Thời gian giảm 95%

  - Availability 24/7

  - Hiểu kết quả tăng lên 90%+

  - Giảm 70% hotline

  - Cost giảm 97%

  - Satisfaction tăng lên 4.5/5

LIVE DEMO

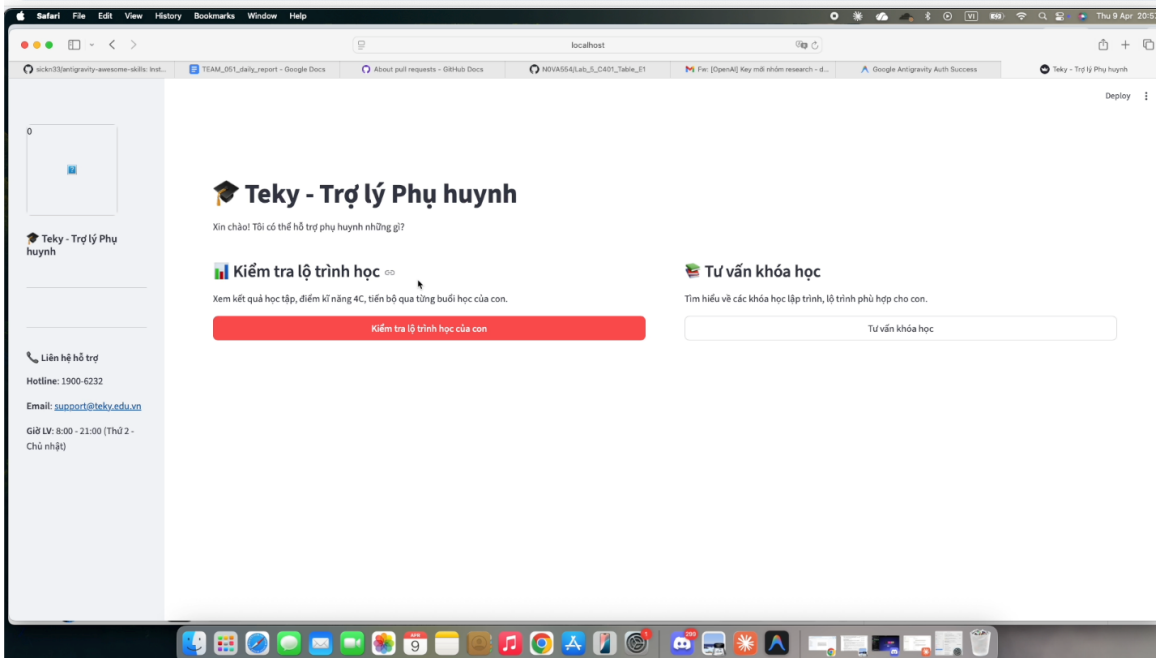

Giao diện UI

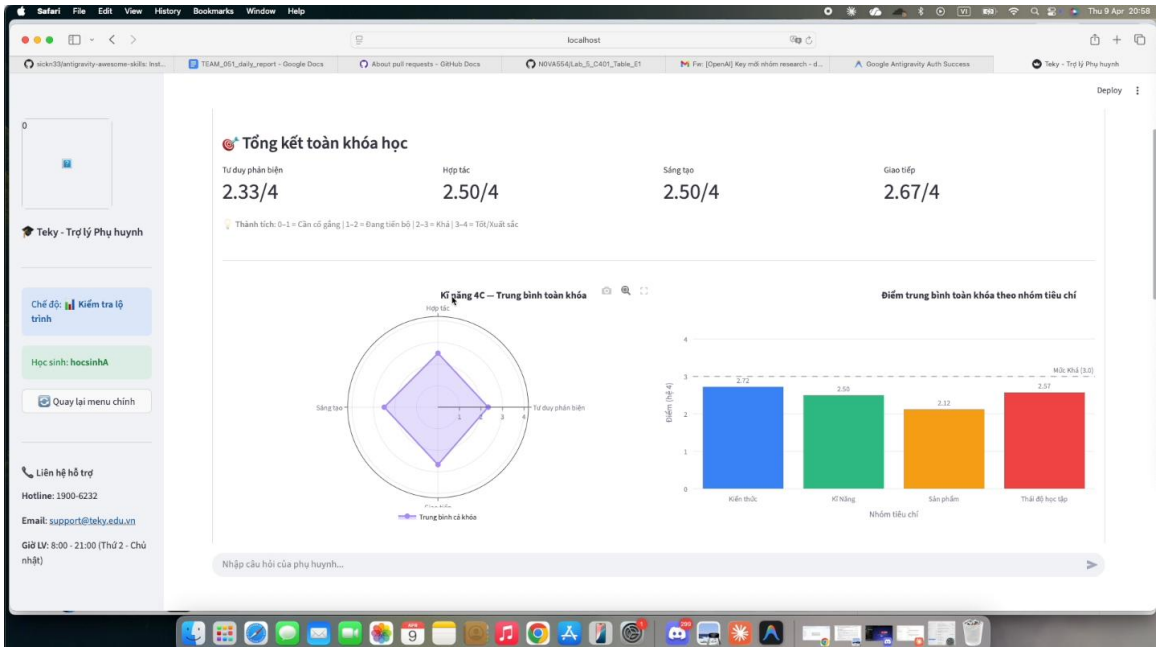

Tổng kết skill theo khóa

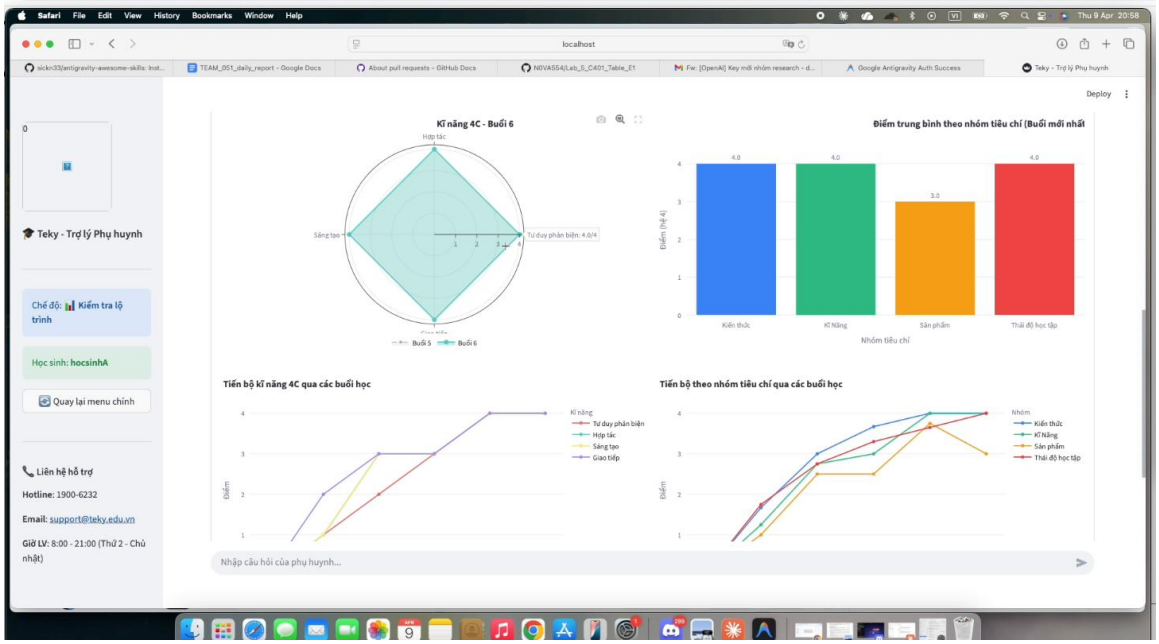

Tổng kết skill theo buổi

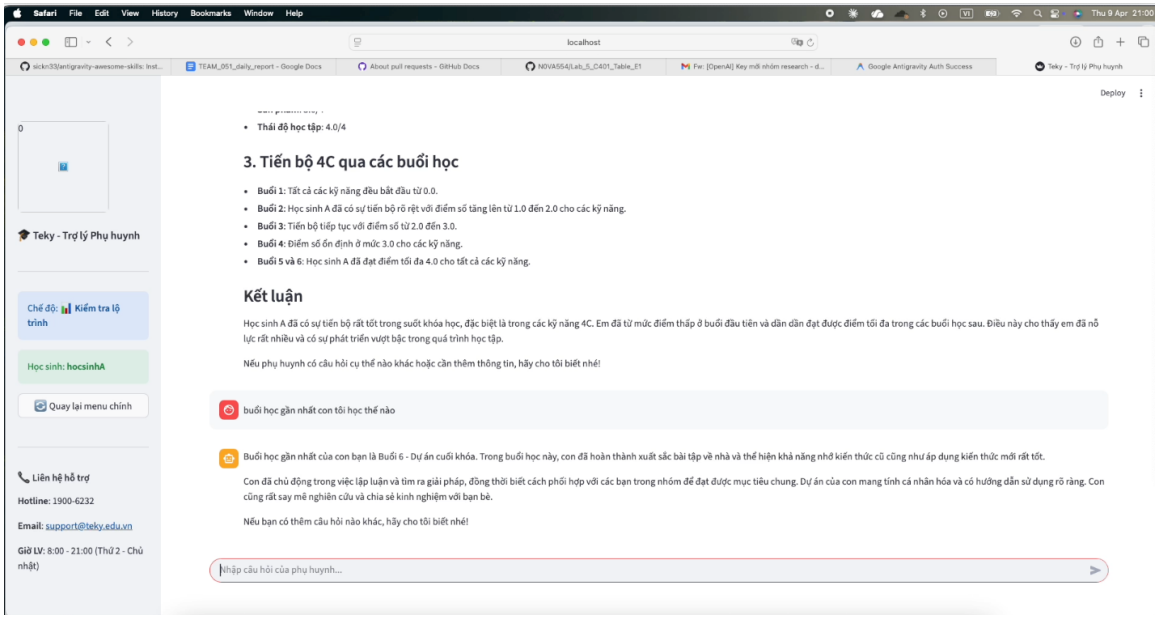

Demo câu hỏi

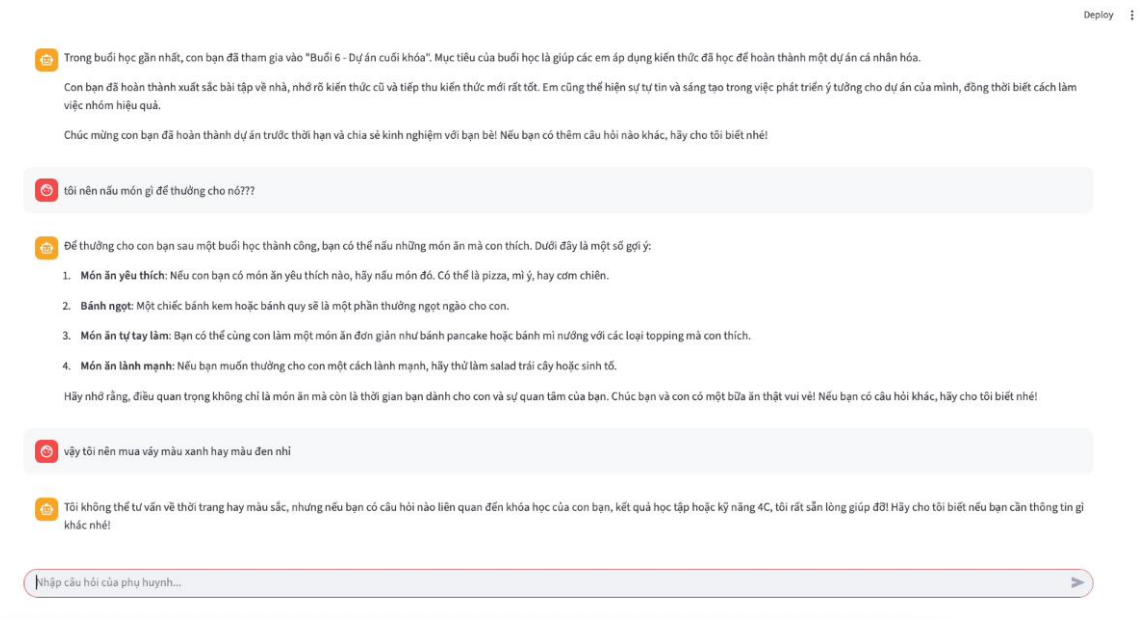

Các trường hợp Fallback

FAILURE MODES:

1. Câu hỏi mơ hồ → AI hỏi lại

2. Không có dữ liệu → nhập lại

3. Gợi ý sai → cải thiện từ feedback

4. Muốn người thật → fallback hotline

LEARNING SIGNAL:

- Click khóa học

- Lựa chọn user

- Feedback

- Request human

- Response time

→ Chatbot cải thiện 5-10% mỗi tháng