Doch weichet, ihr tollen, vergeblichen Sorgen !

BWV 8/4

Johann Sebastian Bach
arr. André Papillon

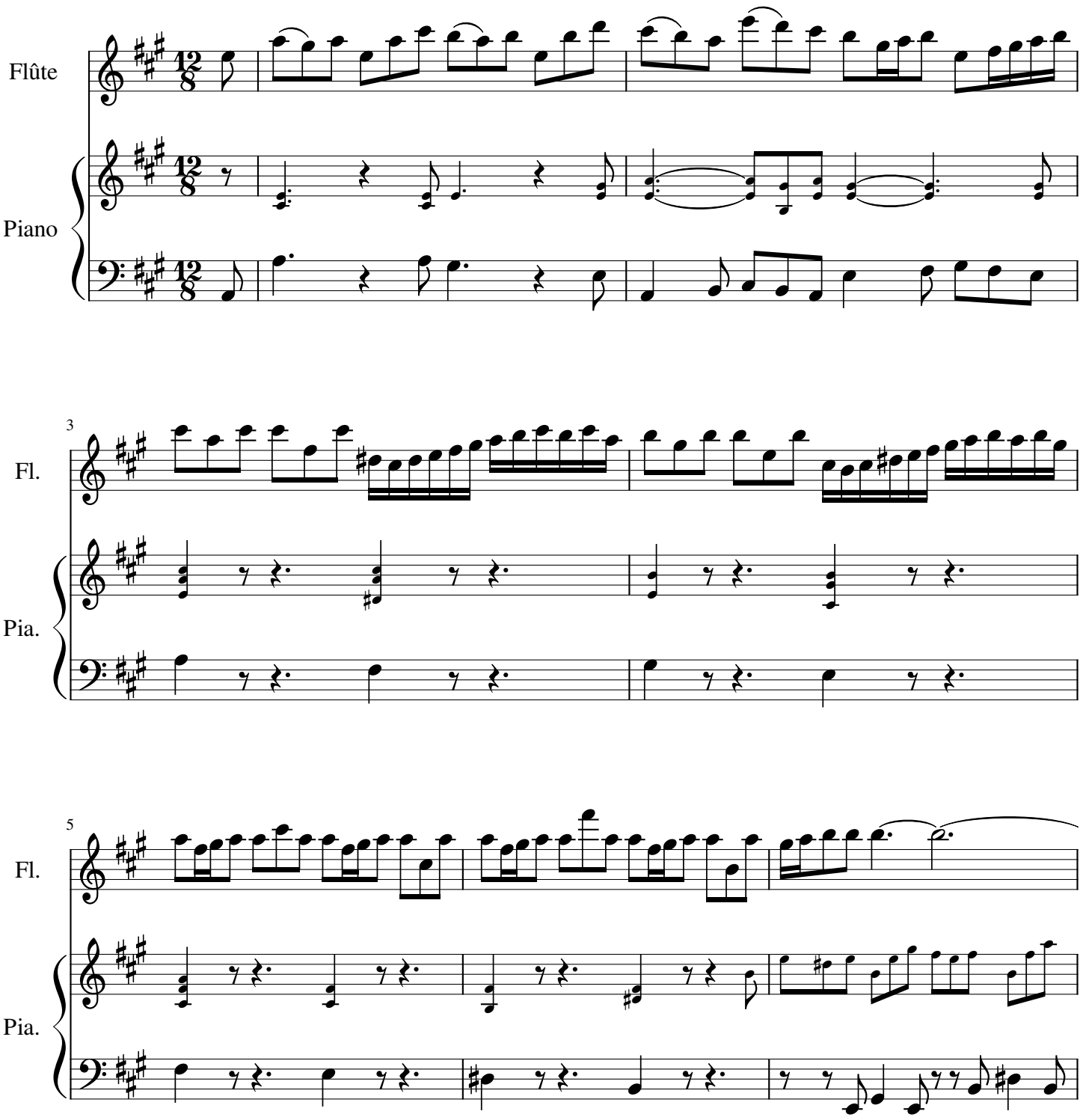

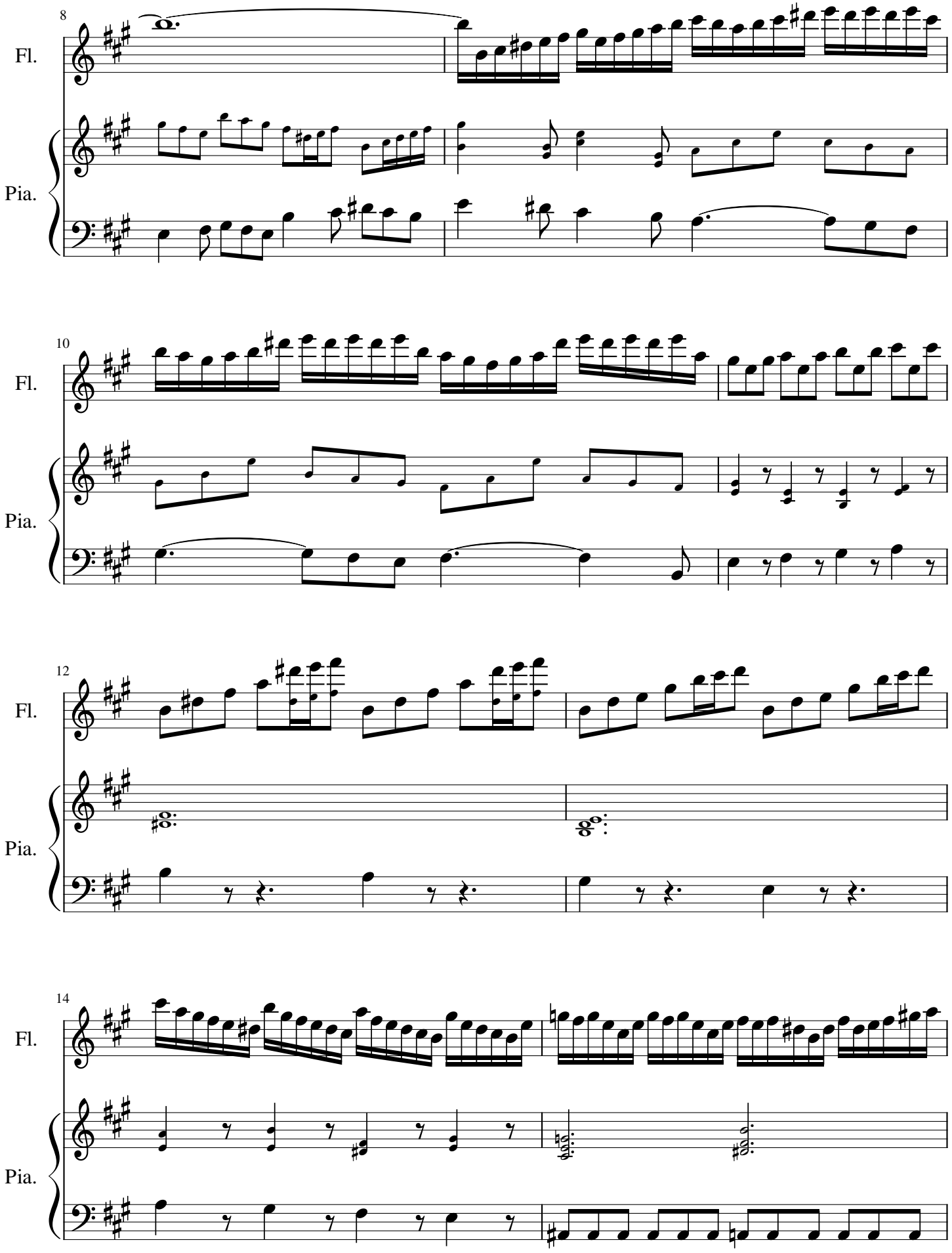
8
Fl.
Pia.
10
Fl.
Pia.
12
Fl.
Pia.
14
Fl.
Pia.

16

Fl.

Pia.

Doch wei - chet ihr tol - len ver-

18

Fl.

Pia.

geb - li-chen Sor - gen,

20

Fl.

Pia.

doch wei - chet ihr tol - len ver-

22

Fl.

Pia.

geb - li-chen Sor - gen, doch wei - - chet, wei-chet, ihr

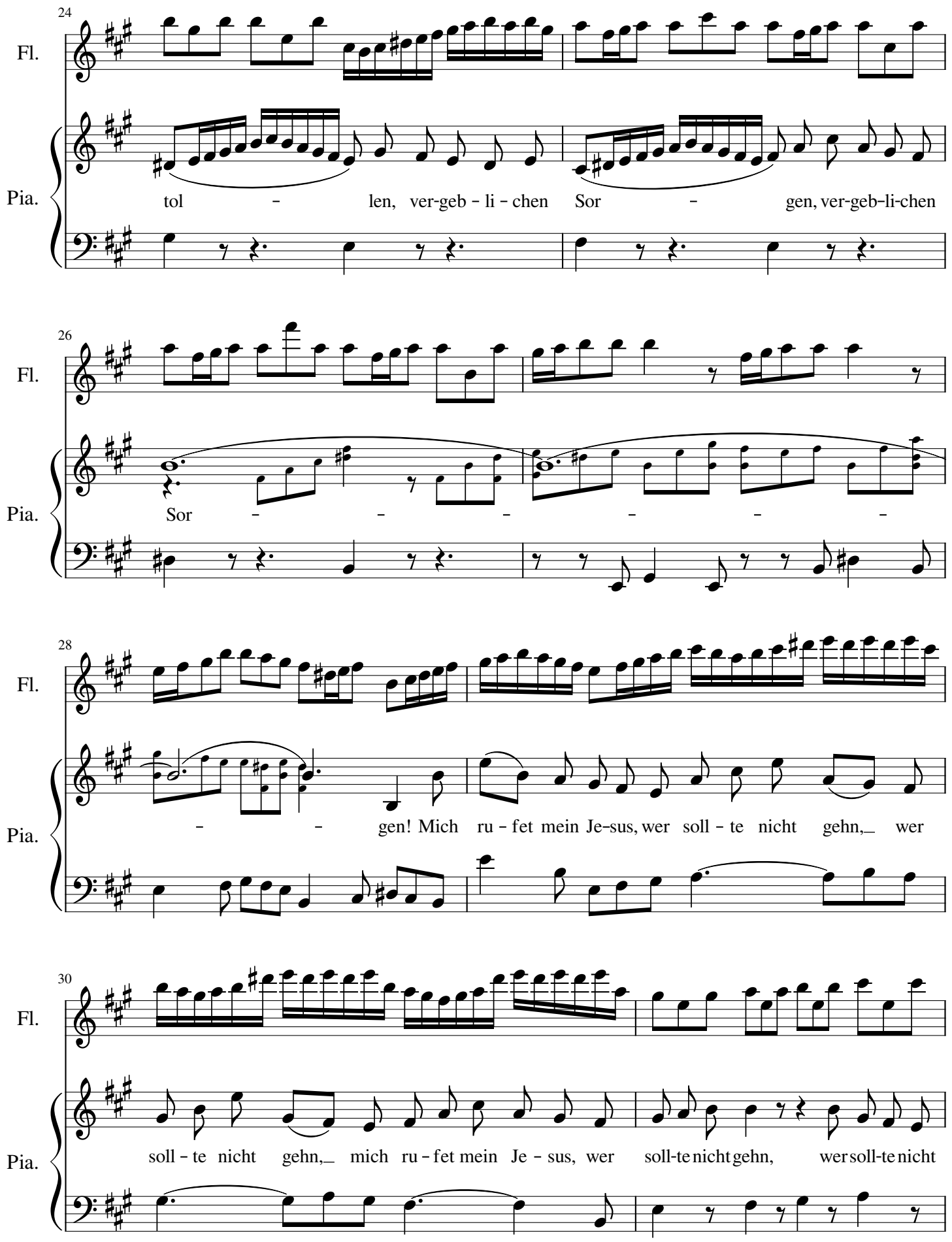
24
Fl.
Pia.
tol - len, ver-geb - li - chen Sor - gen, ver-geb-li-chen
26
Fl.
Pia.
Sor - - - - - -
28
Fl.
Pia.
- - gen! Mich ru - fet mein Je-sus, wer soll - te nicht gehn, wer
30
Fl.
Pia.
soll - te nicht gehn, mich ru - fet mein Je - sus, wer soll-te nicht gehn, wer soll-te nicht

32

Fl.

Pia.

gehn, wer soll-te nicht, wer soll-te nicht, mich ru-fet mein Je-sus, wer soll-te nicht

34

Fl.

Pia.

gehn, wer soll-te nicht gehn, mich ru-fet mein Je-sus, wer soll-te nicht gehn, wer

36

Fl.

Pia.

soll - te nicht gehn?

38

Fl.

Pia.

Nichts, was mir ge-fällt, be-sit-zet die Welt, nichts,

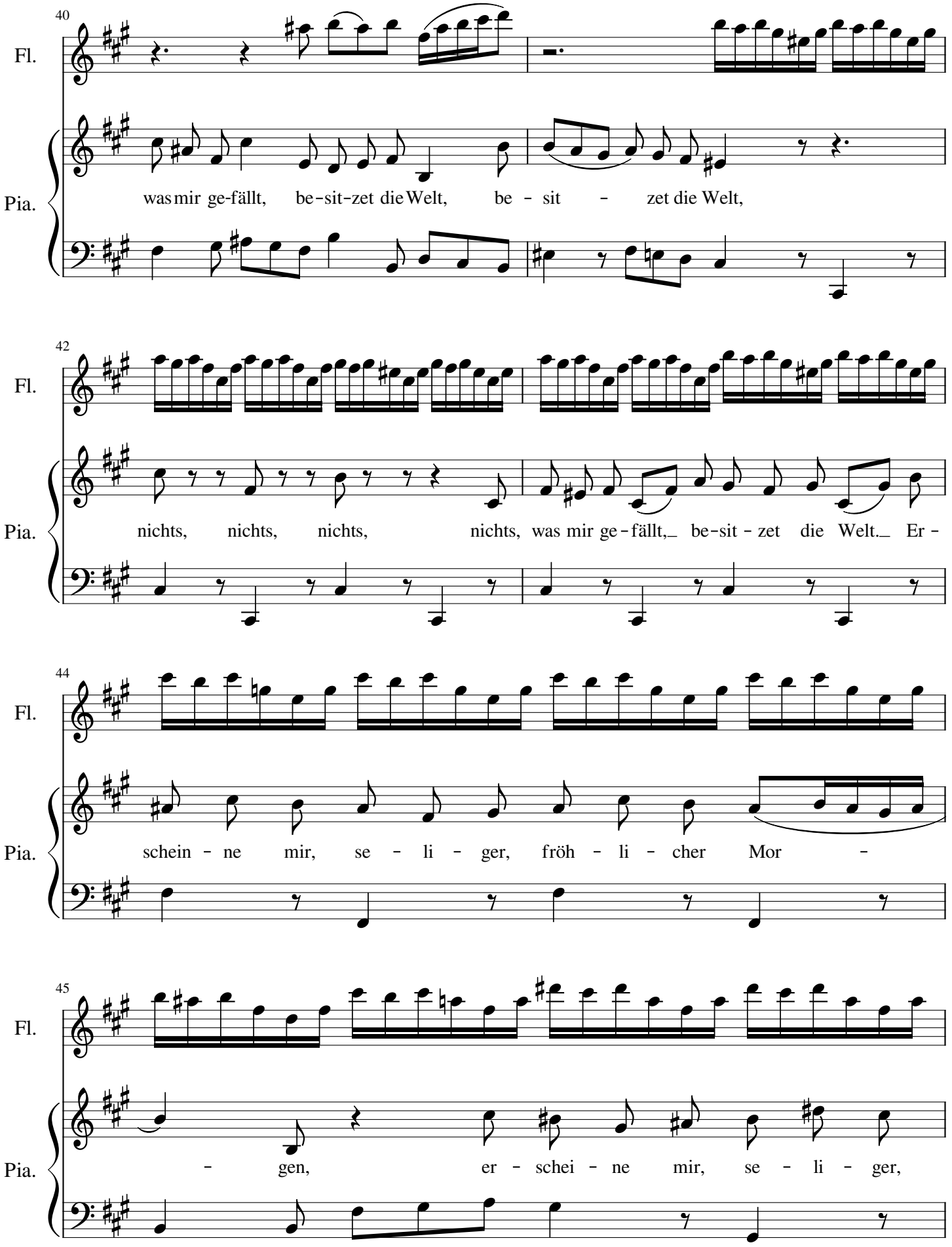
40
Fl.
Pia.
was mir ge-fällt, be-sit-zet die Welt, be - sit - zet die Welt,
42
Fl.
Pia.
nichts, nichts, nichts, nichts, was mir ge-fällt, be-sit-zet die Welt. Er -
44
Fl.
Pia.
schein - ne mir, se - li - ger, fröh - li - cher Mor -
45
Fl.
Pia.
- gen, er - schei - ne mir, se - li - ger,

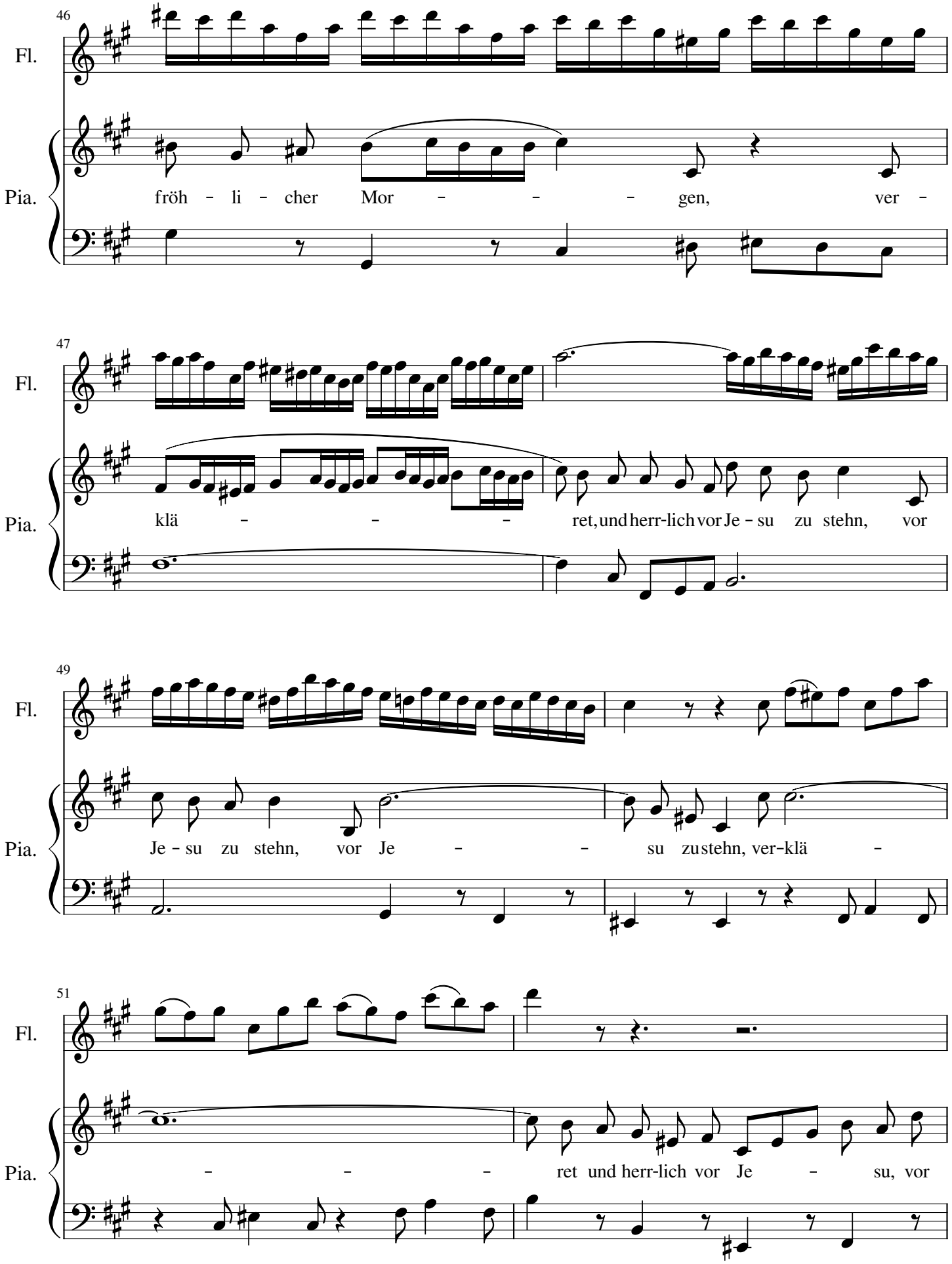
46
Fl.
Pia.
fröh - li - cher Mor - - - gen, ver -
47
Fl.
Pia.
klä - - - ret, und herr-lich vor Je - su zu stehn, vor
49
Fl.
Pia.
Je - su zu stehn, vor Je - - su zu stehn, ver-klä -
51
Fl.
Pia.
- - - ret und herr-lich vor Je - su, vor

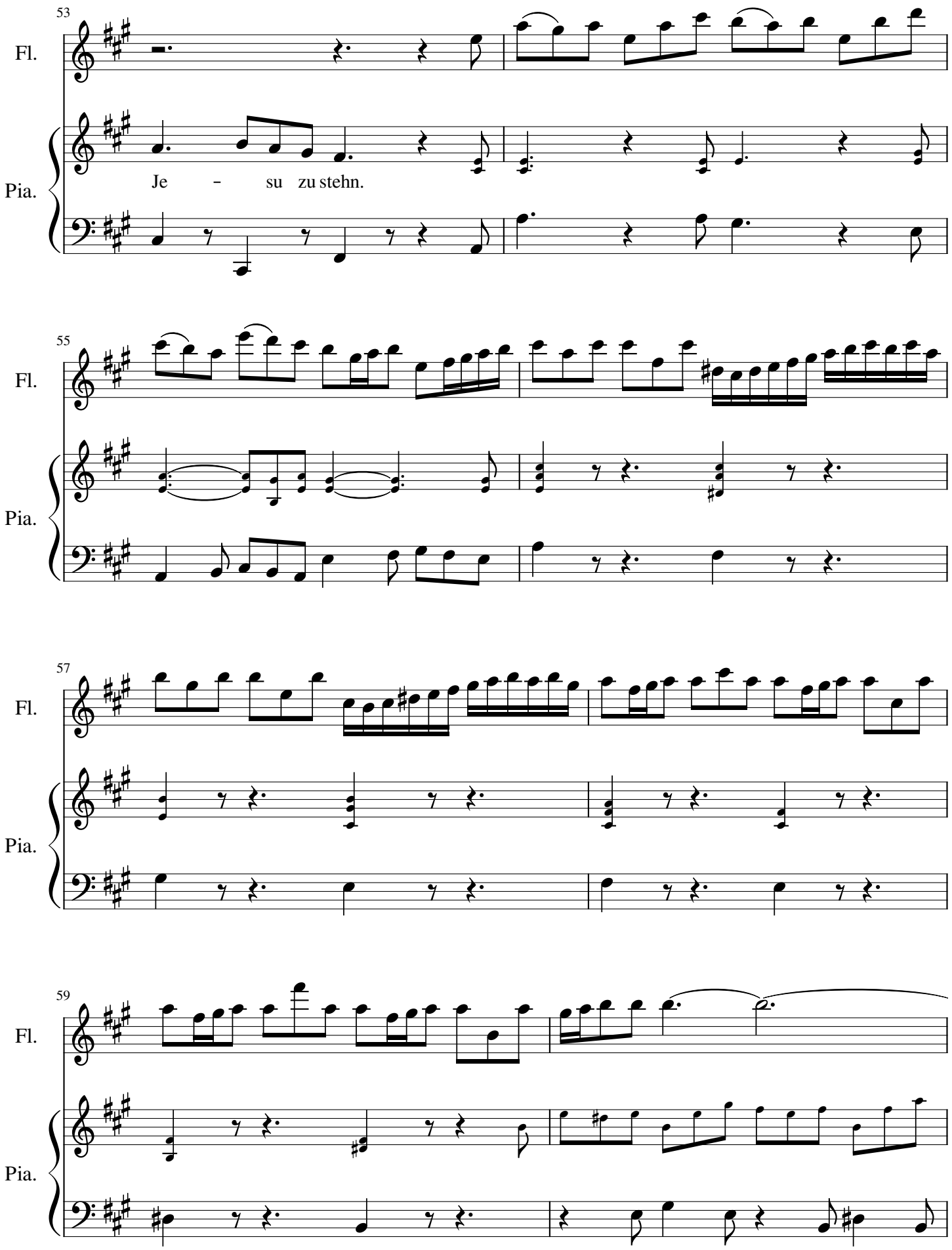
53
Fl.
Pia.
Je - su zu stehn.
55
Fl.
Pia.
57
Fl.
Pia.
59
Fl.
Pia.

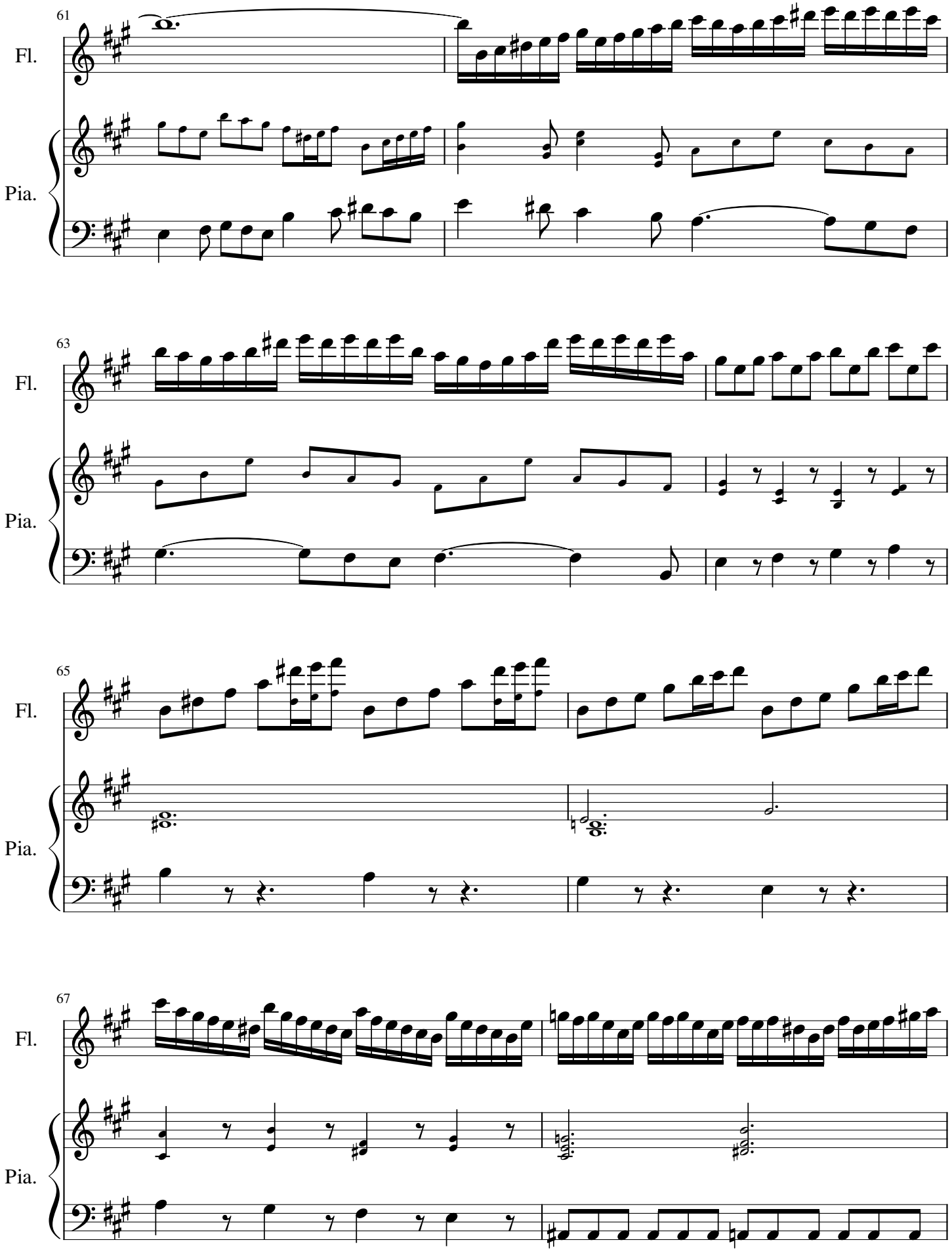
61
Fl.
Pia.
63
Fl.
Pia.
65
Fl.
Pia.
67
Fl.
Pia.

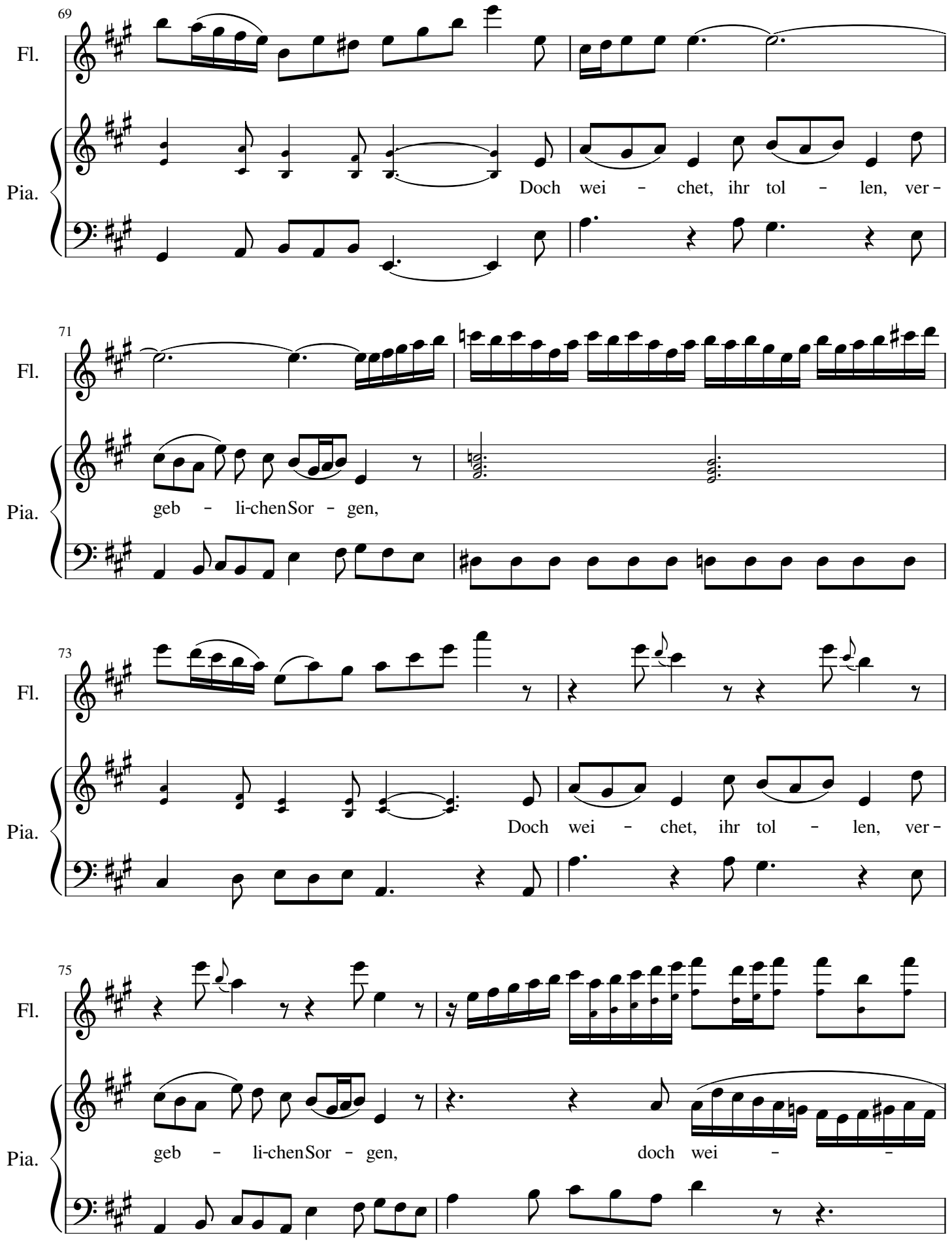
69
Fl.
Pia.
Doch wei - chet, ihr tol - len, ver -
71
Fl.
Pia.
geb - li-chenSor - gen,
73
Fl.
Pia.
Doch wei - chet, ihr tol - len, ver -
75
Fl.
Pia.
geb - li-chenSor - gen, doch wei - -

77

Fl.

Pia.

- chet, wei - chet, ihr tol - - -

78

Fl.

Pia.

- len, ver - geb - li - chen Sor - gen, ver-geb-li-chen Sor -

80

Fl.

Pia.

- - - - - -

82

Fl.

Pia.

- gen! Mich ru - fet mein Je-sus,wer soll-te nicht gehn,- wer soll-te nicht gehn,- mich

84

Fl.

Pia.

ru - fet mein Je - sus, wer soll-te nicht gehn, wer soll-te nicht gehn, wer soll-te nicht,

86

Fl.

Pia.

wer soll-te nicht, mich ru-fet mein Je-sus, wer soll-te nicht gehn, wer

88

Fl.

Pia.

soll - te nicht gehn, mich ru - fet mein Je - sus, wer soll-te nicht gehn, wer soll - te nicht

90

Fl.

Pia.

gehn, wer soll - te nicht gehn?

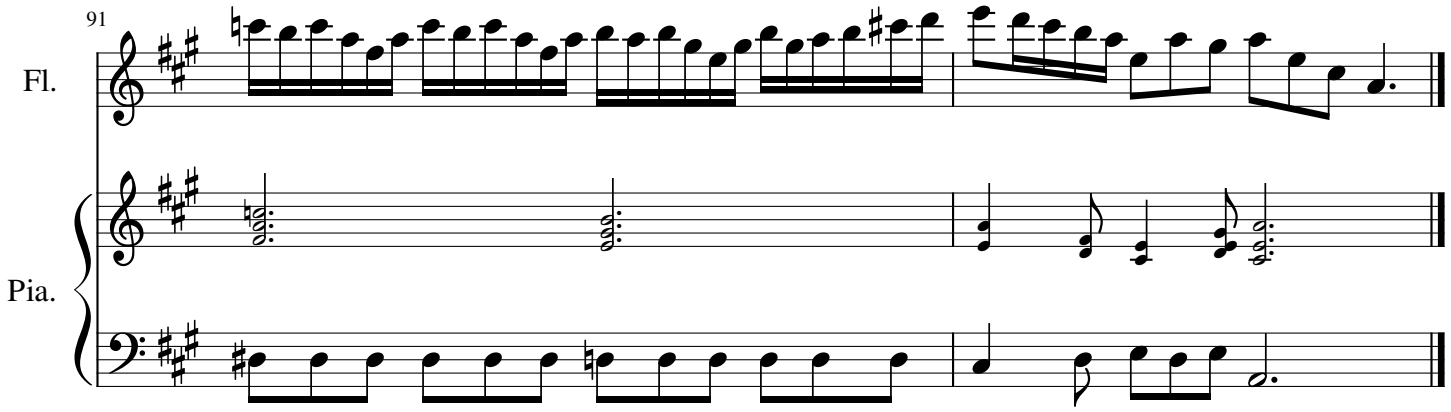
91
Fl.
Pia.