ハイリターン中期投資スクリーナー v2.0

実行日時: 2026-04-04 08:39 対象: 国内株式（東証）/ 米国株式（NYSE・NASDAQ）

項目	国内株（JP）	米国株（US）	合計
スキャン銘柄数	79銘柄	154銘柄	233銘柄
ヒット銘柄数	3銘柄	5銘柄	8銘柄

■ マーケット環境

指数	現在値	状況
S&P500	6,582.7	200日SMA比 -0.9%
VIX（恐怖指数）	23.9	安定圏
日経225	52,463	参考値

期待リターン ランキング（アナリスト平均目標株価ベース）

※ アナリスト平均目標株価から1年後期待リターンを算出。3ヶ月後=×35%、6ヶ月後=×60%で推定。投資判断の参考にとどめてください。

順位	ティッカー	企業名	セクター	現在値	目標株価	3ヶ月後	6ヶ月後	1年後	戦略数
#1	IOT	Samsara Inc.	テクノロジー	$32.26	$44.17	+12.9%	+22.2%	+36.9%	1/7
#2	AMD	Advanced Micro Dev	テクノロジー	$217.50	$289.61	+11.6%	+19.9%	+33.2%	1/7
#3	4543.T	Terumo Corporation	ヘルスケア	¥2,182	¥2,887	+11.3%	+19.4%	+32.3%	1/7
#4	ADEA	Adeia Inc.	テクノロジー	$25.07	$33.00	+11.1%	+19.0%	+31.6%	3/7
#5	CLS	Celestica Inc.	テクノロジー	$294.84	$381.02	+10.2%	+17.5%	+29.2%	1/7
#6	8766.T	Tokio Marine Holdi	金融サービス	¥7,243	¥7,739	+2.4%	+4.1%	+6.9%	1/7
#7	BP	BP p.l.c.	エネルギー	$47.12	$45.12	-1.5%	-2.5%	-4.2%	1/7
#8	4385.T	Mercari, Inc.	消費財（景気敏感）	¥3,963	¥3,495	-4.1%	-7.1%	-11.8%	1/7

IOT Samsara Inc.｜テクノロジー / Software - Infrastructure｜米国株

平均目標株価	$44.17	**現在値**	$32.26
最高目標株価	$57.60	**時価総額**	$18.7B
最低目標株価	$30.00	**52週高値**	$47.74
推奨	none	**52週安値**	$24.25
		高値比	-32.4%

期待リターン（アナリスト目標株価ベース推定） 3ヶ月後: +12.9% 6ヶ月後: +22.2% 1年後: +36.9%

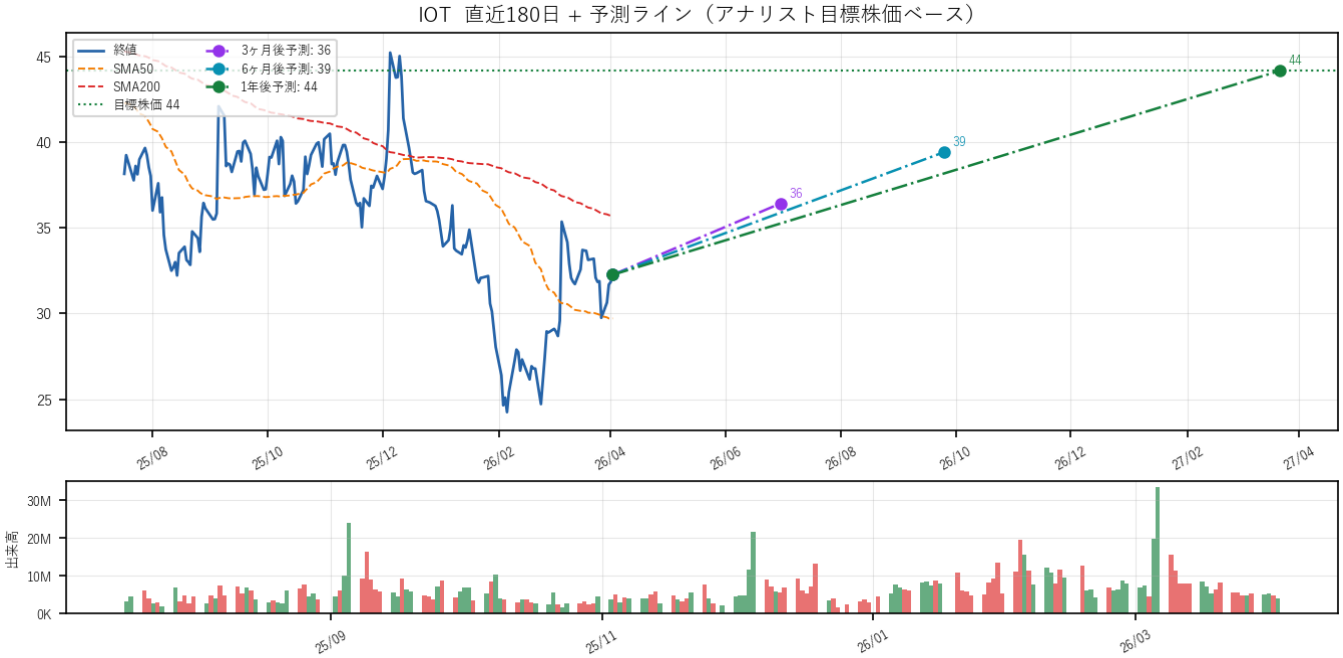

■ 投資根拠・強み

・売上成長率が28.3%と高い水準であり、成長ポテンシャルが強いことから、今後の収益拡大が期待されます。特に、IoT分野は今後の市場成長が見込まれるため、持続的な成長が可能です。

・粗利率が76.8%と非常に高く、収益性の面でも優れています。これにより、売上が増加することで利益も大きくなる可能性があります。

・アナリストの1年後期待リターンが36.9%と高く、投資家の期待感が強いことを示しています。市場の関心が高まることで、株価の上昇が見込まれます。

■ リスク要因

売上成長	28.3%	**ROE**	-0.7%	**粗利率**	76.8%
営業利益率	2.0%	**FCFマージン**	17.5%	**DE比率**	5.1
PER	N/A	**PEG**	N/A	**PSR**	11.6倍

RSI14: 54.4	**ADX: 16.1**	**MA: SMA下**	**60日: -7.7%**	**20日: +9.1%**

マッチ戦略 (1/7): S7_アナリスト上値余地

AMD Advanced Micro Devices, Inc.｜テクノロジー / 半導体｜米国株

平均目標株価	$289.61	**現在値**	$217.50
最高目標株価	$365.00	**時価総額**	$354.6B
最低目標株価	$220.00	**52週高値**	$264.33
推奨	買い	**52週安値**	$78.21
		高値比	-17.7%

期待リターン（アナリスト目標株価ベース推定） 3ヶ月後: +11.6% 6ヶ月後: +19.9% 1年後: +33.2%

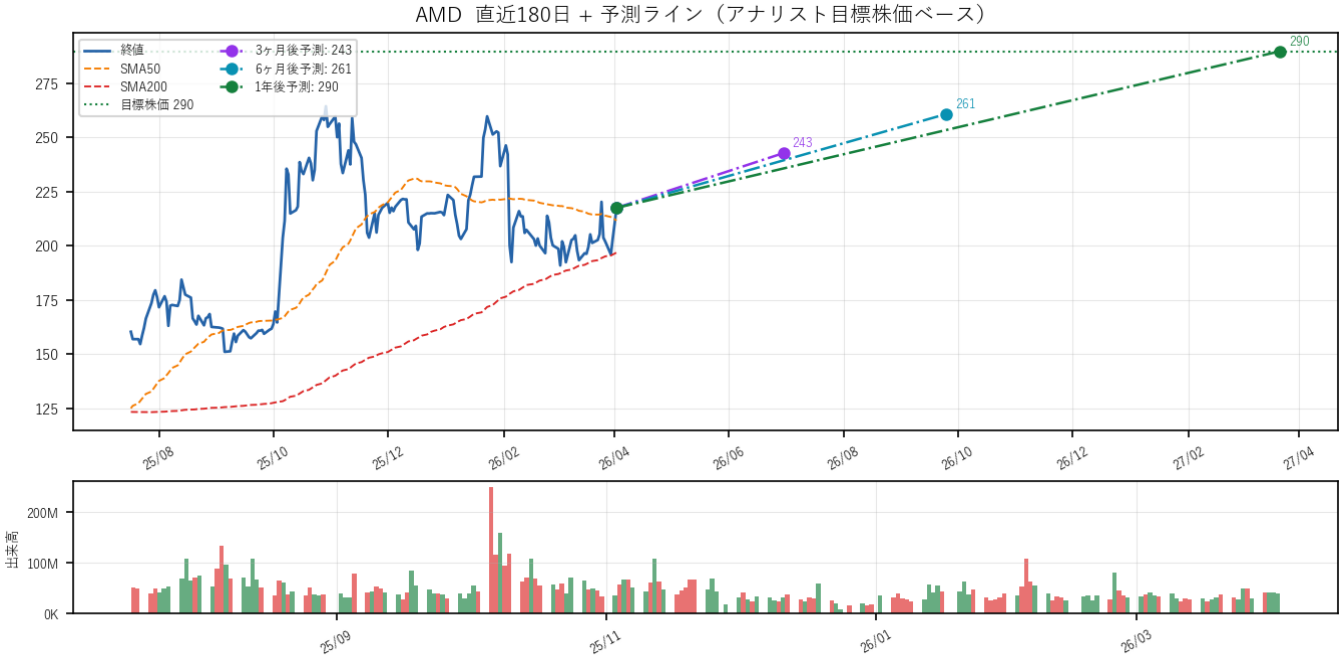

■ 投資根拠・強み

・売上成長率が34.1%と高く、特にデータセンターやゲーム向けプロセッサの需要が強いことが成長を支えています。これにより、今後も市場シェアの拡大が期待されます。

・粗利率が52.5%と高く、営業利益率も17.1%を記録しており、収益性が優れていることが確認できます。これにより、安定したキャッシュフローを確保し、将来的な投資余力を持つことが可能です。

・アナリストの1年後期待リターンは33.2%と高く、ポジティブな市場評価が示されています。これにより、投資家の信頼感が高まり、株価の上昇が期待されます。

■ リスク要因

・競合環境が厳しく、NVIDIAやIntelなど大手企業との競争が激化しています。特にAI関連市場においては、競争優位性を維持するための技術革新やマーケティング戦略が求められ、失敗した場合の影響が大きいです。

売上成長	34.1%	**ROE**	7.1%	**粗利率**	52.5%
営業利益率	17.1%	**FCFマージン**	13.2%	**DE比率**	6.4
PER	83倍	**PEG**	N/A	**PSR**	10.2倍

RSI14: 57.6	**ADX: 11.6**	**MA: 上昇順列**	**60日: +1.5%**	**20日: +9.0%**

マッチ戦略 (1/7): S7_アナリスト上値余地

4543.T Terumo Corporation｜ヘルスケア / Medical Instruments & Supplies｜国内株（東証）

平均目標株価	¥2,887	**現在値**	¥2,182
最高目標株価	¥3,700	**時価総額**	¥3.2兆
最低目標株価	¥2,100	**52週高値**	¥2,822
推奨	none	**52週安値**	¥1,896
		高値比	-22.7%

期待リターン（アナリスト目標株価ベース推定） 3ヶ月後: +11.3% 6ヶ月後: +19.4% 1年後: +32.3%

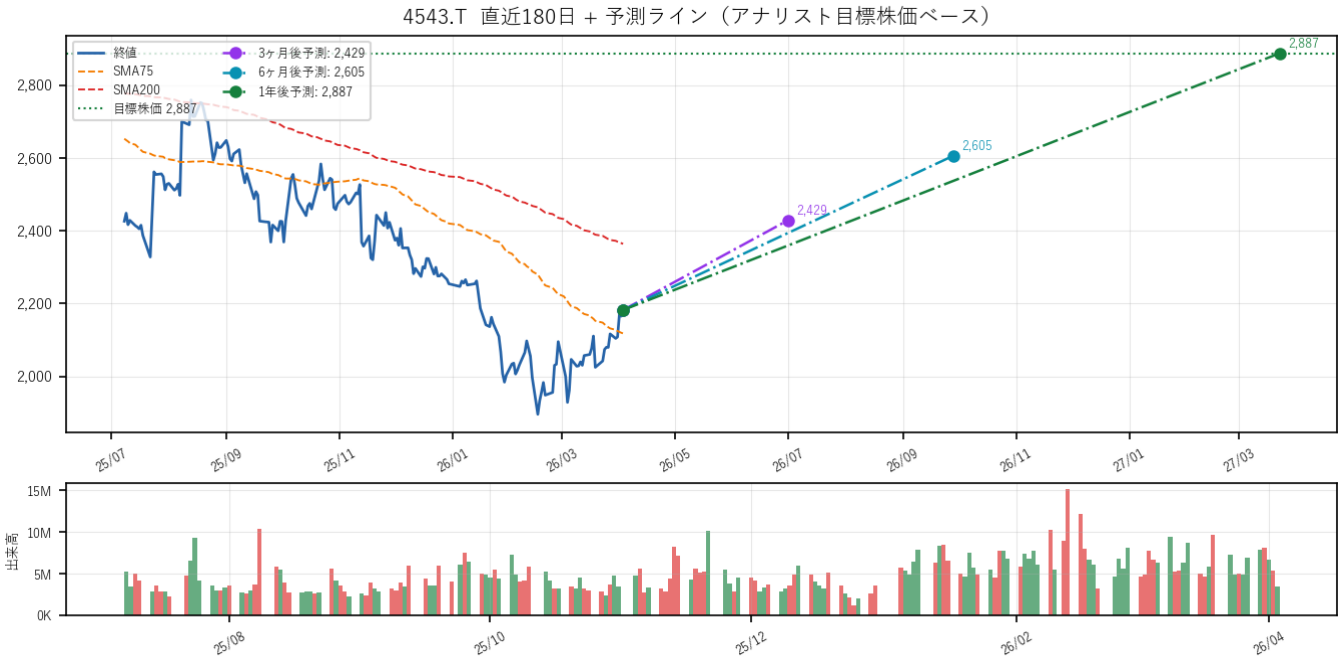

■ 投資根拠・強み

・売上成長率が12.6%と高く、今後の成長が期待できる。特にヘルスケアセクターは高齢化社会の進展により需要が増加しており、持続的な成長が見込まれる。

・粗利率が53.3%、営業利益率が14.8%と高い収益性を誇り、安定した利益を確保している。これにより、競争力のある価格設定が可能で、利益の確保が期待できる。

・アナリストの1年後期待リターンは32.3%と非常に高く、投資家からの期待が高い。市場のポジティブな見通しが株価に反映される可能性がある。

■ リスク要因

・D/E比率が29.47と比較的低いものの、ヘルスケア業界は研究開発費や規制対応に多額の投資が必要であり、財務面での圧迫が懸念される。特に新製品の開発が失敗した場合、資金繰りに影響を与える可能性がある。

・テクニカル面では、60日リターンが-2.9%と短期的なパフォーマンスが芳しくない。52週高値比で-22.7%ということは、過去のピークからの下落が続いており、投資家心理に悪影響を及ぼす可能性がある。

売上成長	12.6%	**ROE**	8.7%	**粗利率**	53.3%
営業利益率	14.8%	**FCFマージン**	6.6%	**DE比率**	29.5
PER	25倍	**PEG**	N/A	**PSR**	2.9倍

RSI14: 64.4	**ADX: 15.7**	**MA: SMA下**	**60日: -2.9%**	**20日: +11.2%**

マッチ戦略 (1/7): S7_アナリスト上値余地

ADEA Adeia Inc.｜テクノロジー / ソフトウェア（アプリ）｜米国株

平均目標株価	$33.00	**現在値**	$25.07
最高目標株価	$40.00	**時価総額**	$2.8B
最低目標株価	$28.00	**52週高値**	$25.24
推奨	強い買い	**52週安値**	$11.08
		高値比	-0.7%

期待リターン（アナリスト目標株価ベース推定） 3ヶ月後: +11.1% 6ヶ月後: +19.0% 1年後: +31.6%

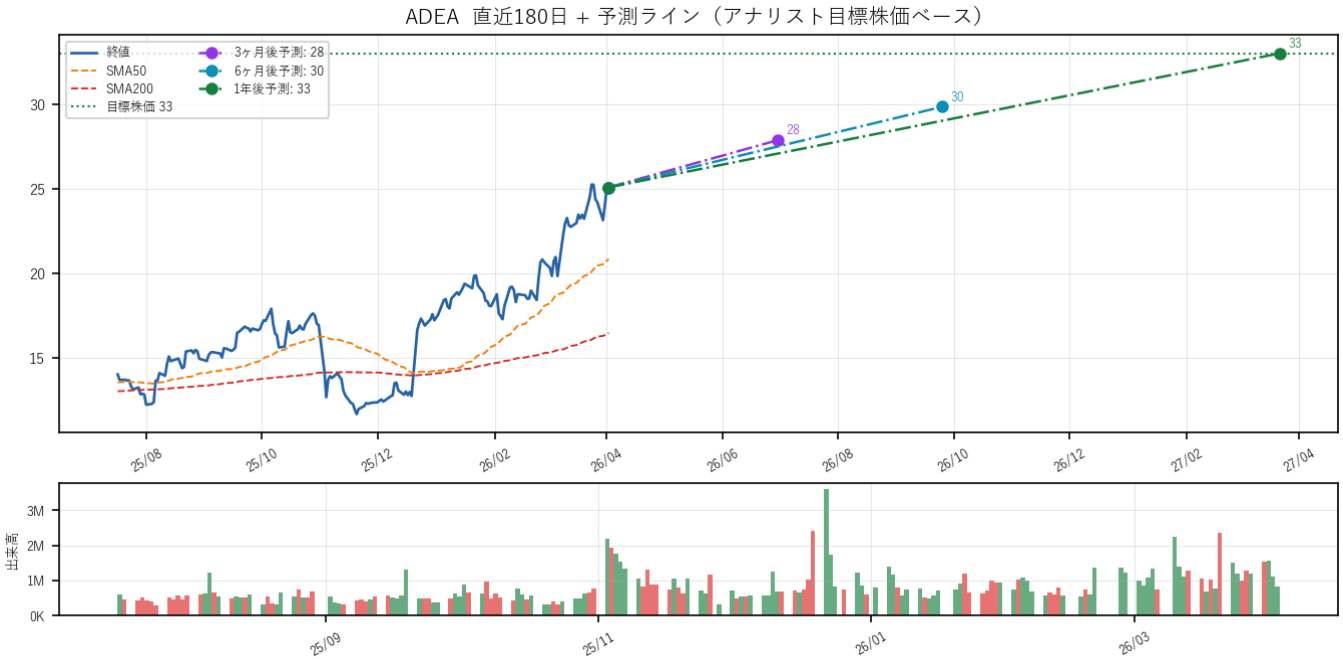

■ 投資根拠・強み

・ADEAは売上成長率が53.3%と非常に高く、急成長を遂げていることが確認されており、今後の市場拡大に期待が持てます。特に、テクノロジーセクターにおける成長は持続的であると考えられます。

・営業利益率が63.1%と高く、粗利率も100%という驚異的な数字を示しており、収益性の面でも非常に優れています。これにより、安定したキャッシュフローを生み出す能力が高いことが伺えます。

・アナリストによる1年後の期待リターンは31.6%と高く、ポジティブな評価が多く見られます。市場の期待感が高まっていることは、投資家にとって魅力的な要素です。

■ リスク要因

・テクニカル面では、RSIが65.0と過熱感が見られ、今後の調整局面に入る可能性があります。また、60日リターンが35.7%と急騰しているため、短期的な利益確定売りが出やすい状況です。

売上成長	53.3%	**ROE**	25.3%	**粗利率**	100.0%
営業利益率	63.1%	**FCFマージン**	39.4%	**DE比率**	89.0
PER	25倍	**PEG**	N/A	**PSR**	6.3倍

RSI14: 65.0	**ADX: 30.5**	**MA: 上昇順列**	**60日: +35.7%**	**20日: +19.6%**

マッチ戦略 (3/7): S2_グロースクオリティ｜S4_Rule50｜S7_アナリスト上値余地

CLS Celestica Inc.｜テクノロジー / 電子部品｜米国株

平均目標株価	$381.02	**現在値**	$294.84
最高目標株価	$450.00	**時価総額**	$34.0B
最低目標株価	$330.00	**52週高値**	$352.61
推奨	強い買い	**52週安値**	$66.15
		高値比	-16.4%

期待リターン（アナリスト目標株価ベース推定） 3ヶ月後: +10.2% 6ヶ月後: +17.5% 1年後: +29.2%

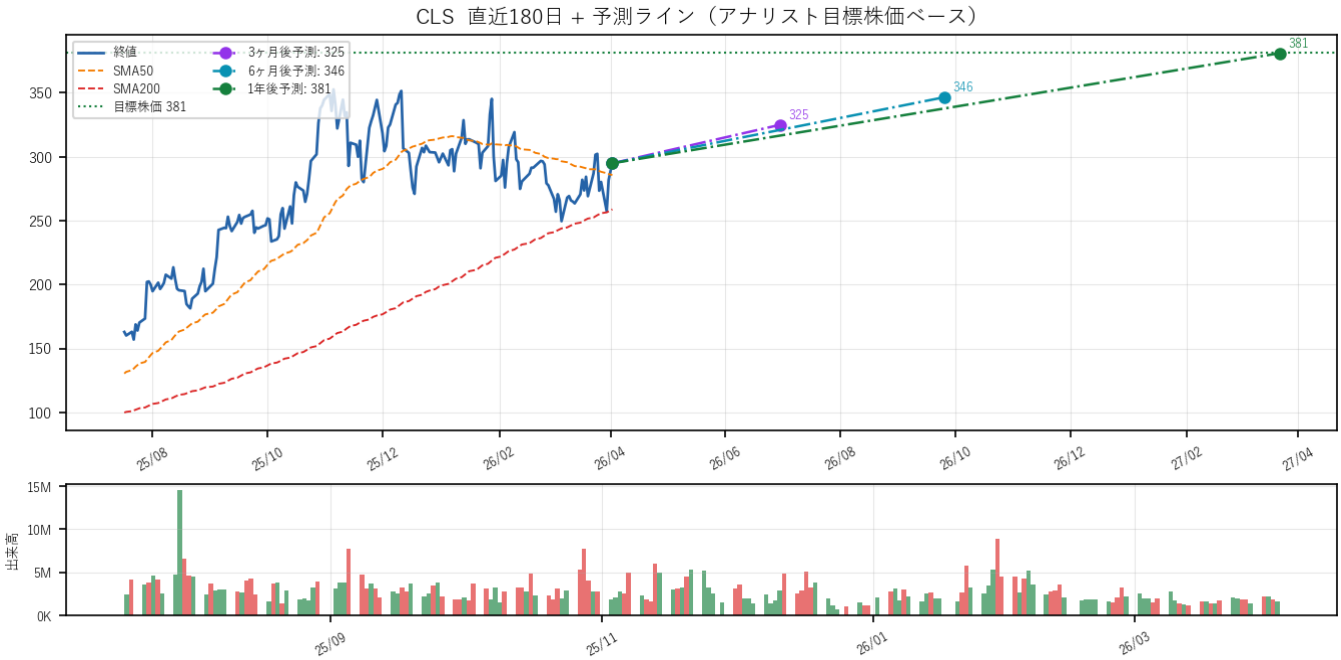

■ 投資根拠・強み

・売上成長率が43.6%と非常に高く、急成長を遂げていることから、今後の成長が期待される。特に、テクノロジーセクターにおける需要の高まりが追い風となっていると考えられる。

・ROEが40.5%と高水準であり、資本効率が良好であることから、株主に対するリターンが期待できる。また、営業利益率が8.7%と安定しており、収益性も確保されている。

・アナリストによる1年後の期待リターンが29.2%と高く、投資家からの期待が集まっていることが伺える。これにより、株価の上昇が見込まれる。

■ リスク要因

・テクニカル指標では、60日リターンが-3.3%であり、短期的なモメンタムが弱いことが示唆されている。また、52週高値比で-16.4%ということは、過去の高値からの調整が続いていることを示しており、投資家心理に影響を与える可能性がある。

売上成長	43.6%	**ROE**	40.5%	**粗利率**	12.1%
営業利益率	8.7%	**FCFマージン**	4.8%	**DE比率**	41.4
PER	41倍	**PEG**	N/A	**PSR**	2.7倍

RSI14: 54.6	**ADX: 14.1**	**MA: 上昇順列**	**60日: -3.3%**	**20日: +10.9%**

マッチ戦略 (1/7): S7_アナリスト上値余地

8766.T Tokio Marine Holdings, Inc.｜金融サービス / 損害保険｜国内株（東証）

平均目標株価	¥7,739	**現在値**	¥7,243
最高目標株価	¥9,840	**時価総額**	¥13.6兆
最低目標株価	¥5,500	**52週高値**	¥7,747
推奨	買い	**52週安値**	¥4,364
		高値比	-6.5%

期待リターン（アナリスト目標株価ベース推定） 3ヶ月後: +2.4% 6ヶ月後: +4.1% 1年後: +6.9%

8766.T 直近180日 + 予測ライン（アナリスト目標株価ベース）

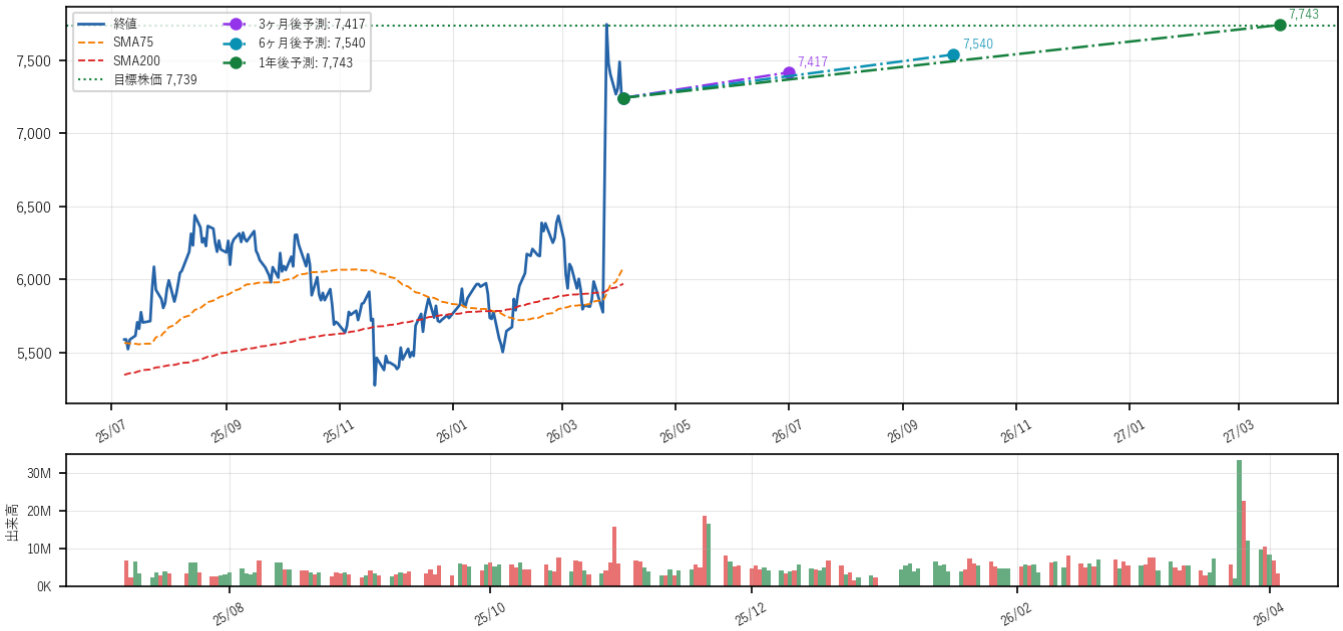

■ 投資根拠・強み

・売上成長率が21.8%と高く、成長性が顕著であることから、今後の収益拡大が期待できる。特に、保険業界におけるデジタル化の進展が新たなビジネスチャンスを生む可能性がある。

・ROEが20.7%と非常に高く、資本効率が良好であることから、株主に対するリターンが期待できる。また、営業利益率も14.4%と安定しており、収益性が高いことを示している。

・アナリストによる1年後の期待リターンが6.9%とポジティブであり、市場全体のパフォーマンスを上回る可能性があることが示唆されている。

■ リスク要因

・D/E比率が4.22と高く、財務レバレッジが大きいため、金利上昇や市場の変動に対する脆弱性が懸念される。特に、金利上昇局面では借入コストが増加し、利益を圧迫する可能性がある。

売上成長	21.8%	**ROE**	20.7%	**粗利率**	36.9%
営業利益率	14.4%	**FCFマージン**	N/A	**DE比率**	4.2
PER	13倍	**PEG**	N/A	**PSR**	1.6倍

RSI14: 63.0	**ADX: 32.4**	**MA: 上昇順列**	**60日: +24.3%**	**20日: +18.6%**

マッチ戦略 (1/7): S2_グロースクオリティ

BP BP p.l.c.｜エネルギー / Oil & Gas Integrated｜米国株

平均目標株価	$45.12	**現在値**	$47.12
最高目標株価	$62.00	**時価総額**	$123.1B
最低目標株価	$31.00	**52週高値**	$47.35
推奨	中立	**52週安値**	$24.66
		高値比	-0.5%

期待リターン（アナリスト目標株価ベース推定） 3ヶ月後: -1.5% 6ヶ月後: -2.5% 1年後: -4.2%

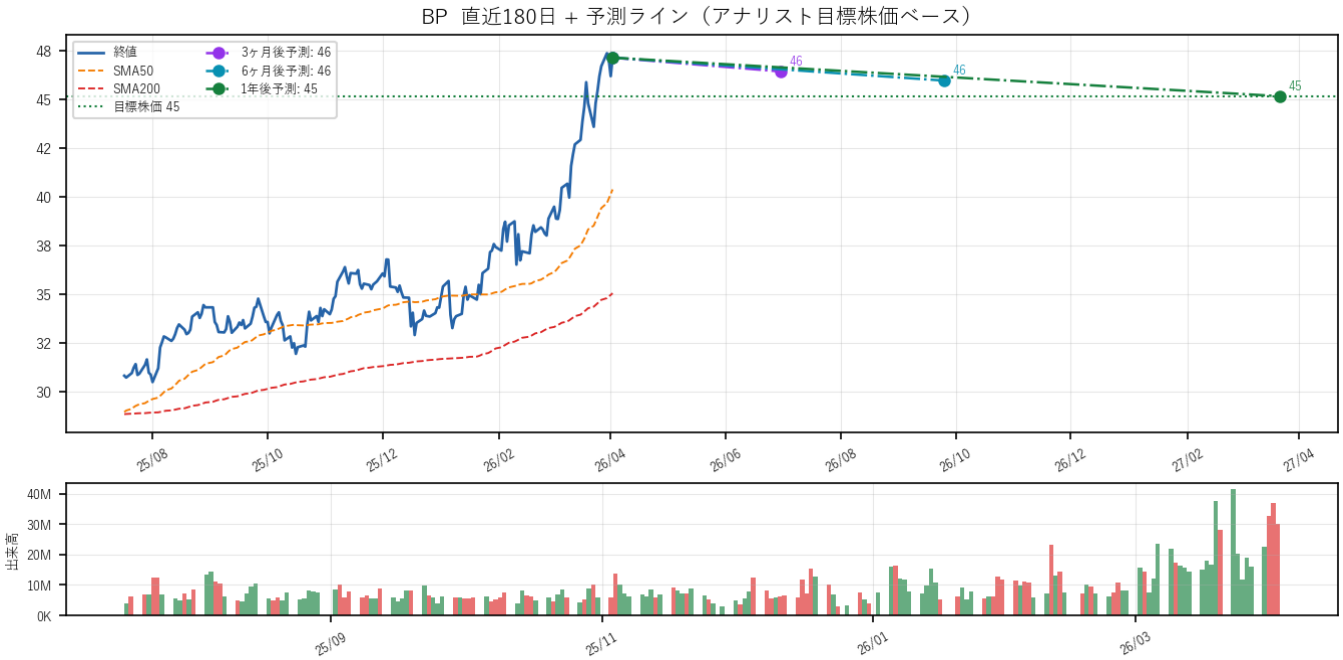

■ 投資根拠・強み

・BPの売上成長率は3.6%と安定しており、エネルギーセクターの中で持続的な成長が期待できる。特に、再生可能エネルギーへのシフトが進む中で、BPはその戦略を強化している点が注目される。

・粗利率は27.4%と高く、収益性の面でも優位性を持っている。これにより、コスト管理がしっかりと行われていることが示唆され、利益の確保が期待できる。

・テクニカル面では、60日リターンが38.9%と非常に高く、短期的なモメンタムが強い。これにより、投資家の関心が高まり、株価の上昇が期待される。

■ リスク要因

・マクロ環境の変化、特にエネルギー価格の変動や規制の強化が競合環境に影響を与える可能性がある。これにより、BPの業績が圧迫されるシナリオも考えられ、長期的な成長に不安をもたらす要因となる。

売上成長	3.6%	**ROE**	1.7%	**粗利率**	27.4%
営業利益率	3.9%	**FCFマージン**	3.0%	**DE比率**	98.0
PER	2356倍	**PEG**	N/A	**PSR**	0.7倍

RSI14: 69.4	**ADX: 32.6**	**MA: 上昇順列**	**60日: +38.9%**	**20日: +19.9%**

マッチ戦略 (1/7): S6_モメンタム最強

4385.T Mercari, Inc.｜消費財（景気敏感） / Internet Retail｜国内株（東証）

平均目標株価	¥3,495	**現在値**	¥3,963
最高目標株価	¥4,400	**時価総額**	¥6535億
最低目標株価	¥2,500	**52週高値**	¥3,904
推奨	買い	**52週安値**	¥1,951
		高値比	+1.5%

期待リターン（アナリスト目標株価ベース推定） 3ヶ月後: -4.1% 6ヶ月後: -7.1% 1年後: -11.8%

■ 投資根拠・強み

・売上成長率が15.4%と高く、消費者向けサービスの需要が堅調であることを示しています。特に、オンラインマーケットプレイスの成長が寄与しており、今後も成長が期待されます。

・ROEが30.6%と非常に高く、株主資本に対する利益率が良好であることから、効率的な資本運用が行われていることが伺えます。営業利益率も19.2%と高水準で、収益性が確保されています。

・テクニカル指標では、60日リターンが26.8%、20日リターンが17.5%と、短期的なモメンタムが強く、投資家の関心が高まっていることが示されています。

■ リスク要因

売上成長	15.4%	**ROE**	30.6%	**粗利率**	73.0%
営業利益率	19.2%	**FCFマージン**	-33.8%	**DE比率**	210.5
PER	23倍	**PEG**	N/A	**PSR**	3.2倍

RSI14: 67.5	**ADX: 25.2**	**MA: 上昇順列**	**60日: +26.8%**	**20日: +17.5%**

マッチ戦略 (1/7): S2_グロースクオリティ

【免責事項】

本レポートは情報提供を目的とした自動生成レポートであり、投資勧誘を意図するものではありません。

掲載されている情報はスクリーニングアルゴリズムによる機械的な分析結果であり、投資判断の唯一の根拠とすることは適切ではありません。

アナリスト目標株価に基づく期待リターンは、アナリスト予測の単純線形推定であり、将来の株価を保証するものではありません。

投資判断は必ずご自身の責任において行ってください。株式投資には価格変動リスクが伴い、元本の損失が生じる可能性があります。

生成日時: 2026-04-04 08:40｜スクリーナー v2.0｜7戦略 × アナリスト期待リターン