ハイリターン中期投資スクリーナー v2.0

実行日時: 2026-04-04 09:02 対象: 国内株式（東証）/ 米国株式（NYSE・NASDAQ）

項目	国内株（JP）	米国株（US）	合計
スキャン銘柄数	79銘柄	154銘柄	233銘柄
ヒット銘柄数	3銘柄	5銘柄	8銘柄

■ マーケット環境

指数	現在値	状況
S&P500	6,582.7	200日SMA比 -0.9%
VIX（恐怖指数）	23.9	安定圏
日経225	52,463	参考値

期待リターン ランキング（アナリスト平均目標株価ベース）

※ アナリスト平均目標株価から1年後期待リターンを算出。3ヶ月後=×35%、6ヶ月後=×60%で推定。投資判断の参考にとどめてください。

順位	ティッカー	企業名	セクター	現在値	目標株価	3ヶ月後	6ヶ月後	1年後	戦略数
#1	IOT	Samsara Inc.	テクノロジー	$32.26	$44.17	+12.9%	+22.2%	+36.9%	1/7
#2	AMD	Advanced Micro Dev	テクノロジー	$217.50	$289.61	+11.6%	+19.9%	+33.2%	1/7
#3	4543.T	Terumo Corporation	ヘルスケア	¥2,182	¥2,887	+11.3%	+19.4%	+32.3%	1/7
#4	ADEA	Adeia Inc.	テクノロジー	$25.07	$33.00	+11.1%	+19.0%	+31.6%	3/7
#5	CLS	Celestica Inc.	テクノロジー	$294.84	$381.02	+10.2%	+17.5%	+29.2%	1/7
#6	8766.T	Tokio Marine Holdi	金融サービス	¥7,243	¥7,739	+2.4%	+4.1%	+6.9%	1/7
#7	BP	BP p.l.c.	エネルギー	$47.12	$45.12	-1.5%	-2.5%	-4.2%	1/7
#8	4385.T	Mercari, Inc.	消費財（景気敏感）	¥3,963	¥3,495	-4.1%	-7.1%	-11.8%	1/7

IOT Samsara Inc.｜テクノロジー / Software - Infrastructure｜米国株

平均目標株価	$44.17	**現在値**	$32.26
最高目標株価	$57.60	**時価総額**	$18.7B
最低目標株価	$30.00	**52週高値**	$47.74
推奨	none	**52週安値**	$24.25
		高値比	-32.4%

期待リターン（アナリスト目標株価ベース推定） 3ヶ月後: +12.9% 6ヶ月後: +22.2% 1年後: +36.9%

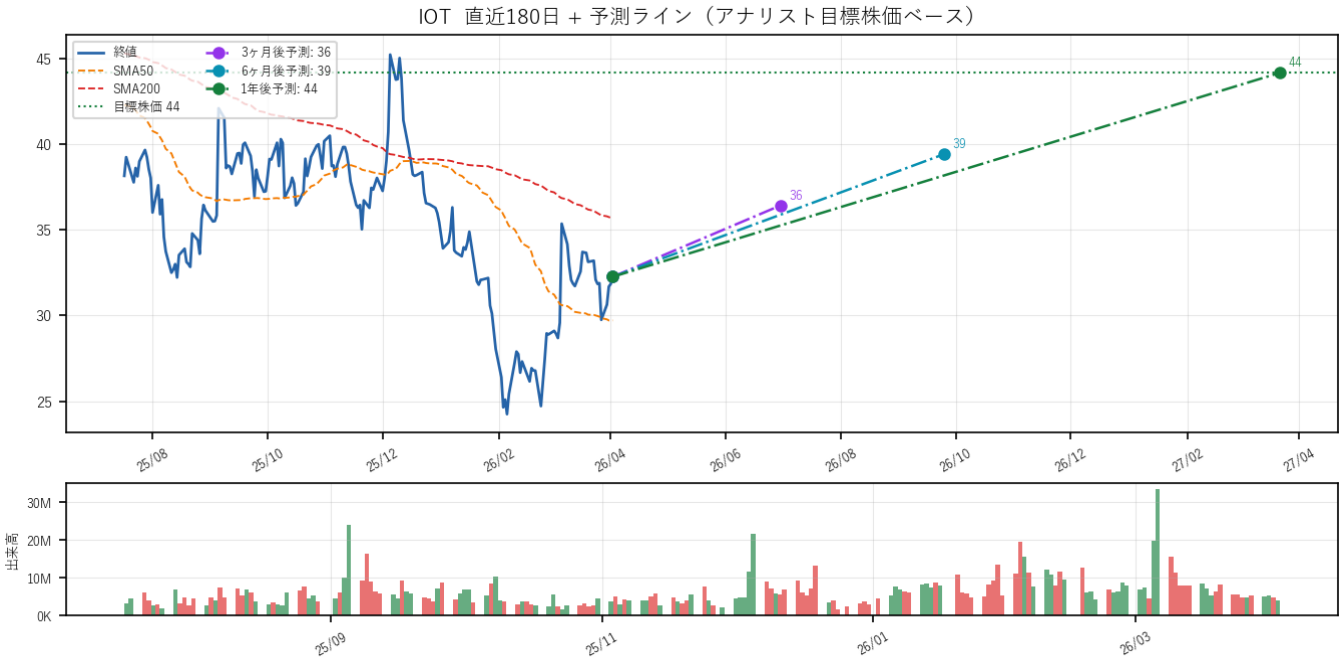

■ 投資根拠・強み

・売上成長率が28.3%と高く、急成長を遂げていることから、IOT（Samsara Inc.）は市場での需要をしっかりと捉えていることが示されています。この成長は、IoT技術の普及に伴うものと考えられます。

・アナリストの1年後期待リターンが36.9%と高く、ポジティブな市場評価が見込まれています。これにより、投資家の信頼感を高める要因となっています。

■ リスク要因

・テクニカル面では、60日リターンが-7.7%と下落傾向にあり、52週高値比で-32.4%の水準にあることから、投資家心理が弱含みであることが示唆されています。このような状況は、短期的な売り圧力を引き起こす要因となる可能性があります。

■ 値動き予測根拠

Samsara Inc.は、IoT技術を活用したデータ分析サービスを提供しており、売上成長率28.3%という高い成長を維持しています。特に、物流や運輸業界のデジタル化が進む中で、同社のサービス需要が増加していることが目立ち、粗利率76.8%は高い競争力を示しています。さらに、バリュエーション面でも、成長期待を反映したPSR11.57倍は、今後の成長を考慮すれば拡大余地があると考えられます。

強気シナリオ

新規顧客の獲得が加速し、売上成長率が30%を超える場合、業績が予想を上回り、目標株価を大きく上回る可能性があります。また、競合他社のサービスが不振に陥ることで、シェアをさらに拡大できる状況が整えば、株価は$57.6に達する可能性があります。

基本シナリオ

アナリストの目標株価$44.2に到達するためには、現在の成長トレンドが続き、営業利益率が改善し、キャッシュフローが安定していることが前提です。特に、今後の四半期での売上成長が28%を維持し、競争環境が安定していることが重要です。

弱気シナリオ

市場全体の景気後退や、競合他社の新製品によるシェアの減少が顕在化すると、売上成長が鈍化し、目標株価に届かないリスクがあります。また、原材料費の高騰や労働力不足が影響し、利益率が低下する可能性も考えられます。

■ 競合環境

Samsara Inc.の主要な競合には、Geotab、Verizon Connect、Fleet Completeなどがあります。Samsaraは、IoTデバイスを用いたリアルタイムのデータ収集と分析に強みを持ち、特に運輸・物流業界における効率化を図るソリューションを提供しています。競合他社に比べて高い粗利率（76.8%）を誇り、顧客に対するサービスの質が高いことから、競争優位性を確保していますが、市場シェアはまだ拡大の余地があります。

■ 需要予測・市場トレンド

Samsaraが属するIoT市場のTAM（総アドレス可能市場）は2023年時点で約1,500億ドルとされ、年平均成長率（CAGR）は約25%と予測されています。主な需要ドライバーは、デジタルトランスフォーメーションの進展、効率化へのニーズの高まり、環境規制の強化です。今後3〜5年で、持続可能な運営を求める企業の増加がSamsaraにとっての追い風となる一方、競争の激化が逆風となる可能性があります。

■ 今後着目すべき事項

・- 次回決算発表予定: 2024年2月15日 - 新製品「Samsara Driver App」のローンチ: 2024年第1四半期 - 規制動向: 環境規制の強化に伴う新たな法案の可決（2024年中） - M&A動向: 競合企業による買収活動の進展（2024年内）

売上成長	28.3%	**ROE**	-0.7%	**粗利率**	76.8%
営業利益率	2.0%	**FCFマージン**	17.5%	**DE比率**	5.1
PER	N/A	**PEG**	N/A	**PSR**	11.6倍

RSI14: 54.4	**ADX: 16.1**	**MA: SMA下**	**60日: -7.7%**	**20日: +9.1%**

マッチ戦略 (1/7): S7_アナリスト上値余地

AMD Advanced Micro Devices, Inc.｜テクノロジー / 半導体｜米国株

平均目標株価	$289.61	**現在値**	$217.50
最高目標株価	$365.00	**時価総額**	$354.6B
最低目標株価	$220.00	**52週高値**	$264.33
推奨	買い	**52週安値**	$78.21
		高値比	-17.7%

期待リターン（アナリスト目標株価ベース推定） 3ヶ月後: +11.6% 6ヶ月後: +19.9% 1年後: +33.2%

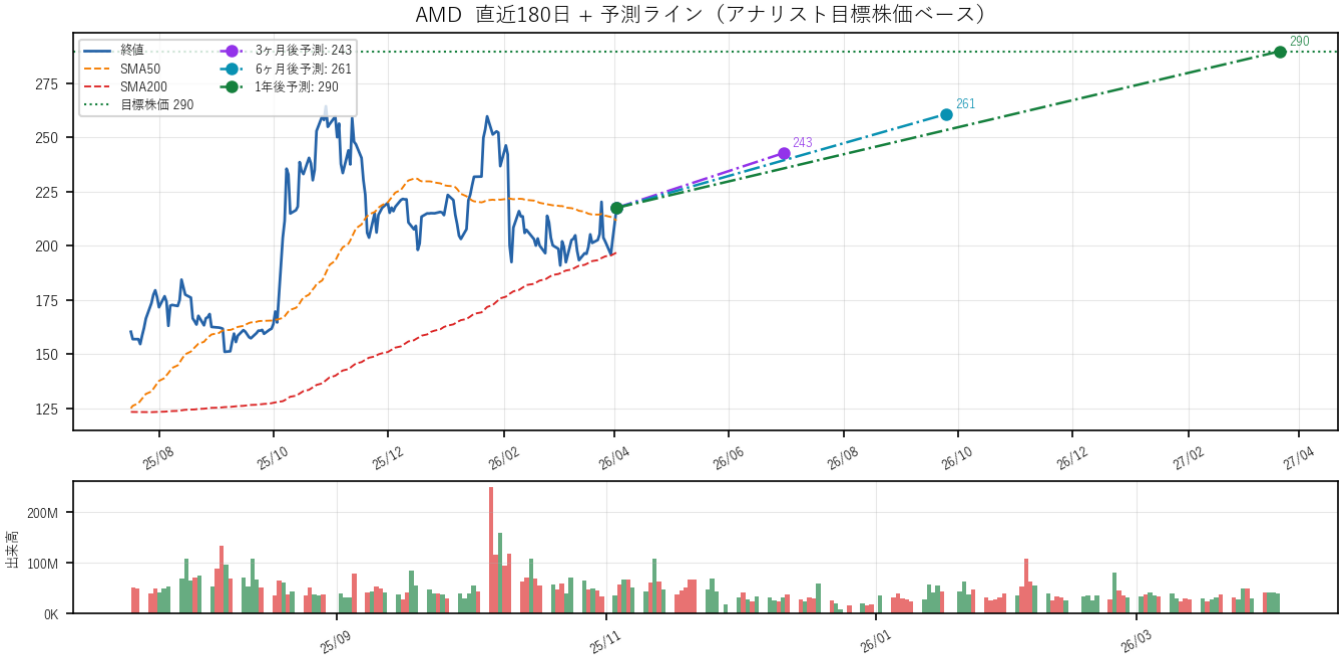

■ 投資根拠・強み

・AMDは売上成長率が34.1%と高く、半導体市場における需要の増加を反映しています。特にデータセンターやゲーム向けプロセッサの需要が強いことが成長を支えています。

・粗利率が52.5%と高水準であり、収益性が強いことを示しています。これにより、営業利益率も17.1%と安定しており、今後の利益成長が期待されます。

・アナリストによる1年後の期待リターンが33.2%と高く、ポジティブな市場評価が見込まれています。これにより、投資家の信頼感が高まる要因となっています。

■ リスク要因

■ 値動き予測根拠

AMDは、データセンターやゲーム向けプロセッサの需要増加により、売上成長率が34.1%に達しています。さらに、粗利率52.5%と営業利益率17.1%は、競争力のある製品ポートフォリオを反映しており、バリュエーションの拡大余地もあると考えられます。特に、AI関連の需要が高まっており、これが成長ドライバーとなる可能性があります。

強気シナリオ

AIや機械学習の進展により、データセンター向けの需要が予想以上に伸び、AMDの市場シェアが拡大する場合、目標株価を上回る可能性があります。また、新製品の成功やコスト削減が進むことで、利益率が改善することも好材料です。

基本シナリオ

アナリスト目標株価に沿って、AMDは安定した売上成長を維持し、競争力のある製品を市場に投入し続けることが前提です。特に、データセンターやゲーミング市場での需要が堅調であることが重要な要素となります。

弱気シナリオ

景気後退や半導体市場の競争激化が顕在化すると、AMDの売上成長が鈍化し、目標株価に届かない可能性があります。また、供給チェーンの問題や新製品の販売不振もリスク要因として考えられます。

■ 競合環境

AMDの主要な競合には、NVIDIAやIntelが挙げられます。NVIDIAは特にGPU市場で強力な地位を持ち、AI関連の需要が高まる中で競争が激化しています。一方、AMDはRyzenおよびEPYCプロセッサによる高性能とコストパフォーマンスで差別化を図っており、データセンター市場でのシェア拡大に成功していますが、NVIDIAの圧倒的なGPU市場シェアには劣位にあります。

■ 需要予測・市場トレンド

半導体市場のTAM（総アドレス可能市場）は2023年に約6000億ドルに達し、年平均成長率（CAGR）は5%と予測されています。特にAIやクラウドコンピューティングの需要が急増しており、これがAMDにとっての追い風となります。しかし、供給チェーンの混乱や競争の激化が逆風となる可能性もあります。

■ 今後着目すべき事項

・- 2024年第1四半期に予定されている次の決算発表（具体的な日付は未定） - 2024年に新しいRyzenプロセッサのローンチ予定 - AI関連の需要増加に伴うデータセンター向け製品の販売動向 - 2024年に予定されるEUの半導体規制に関する動向

売上成長	34.1%	**ROE**	7.1%	**粗利率**	52.5%
営業利益率	17.1%	**FCFマージン**	13.2%	**DE比率**	6.4
PER	83倍	**PEG**	N/A	**PSR**	10.2倍

RSI14: 57.6	**ADX: 11.6**	**MA: 上昇順列**	**60日: +1.5%**	**20日: +9.0%**

マッチ戦略 (1/7): S7_アナリスト上値余地

4543.T Terumo Corporation｜ヘルスケア / Medical Instruments & Supplies｜国内株（東証）

平均目標株価	¥2,887	**現在値**	¥2,182
最高目標株価	¥3,700	**時価総額**	¥3.2兆
最低目標株価	¥2,100	**52週高値**	¥2,822
推奨	none	**52週安値**	¥1,896
		高値比	-22.7%

期待リターン（アナリスト目標株価ベース推定） 3ヶ月後: +11.3% 6ヶ月後: +19.4% 1年後: +32.3%

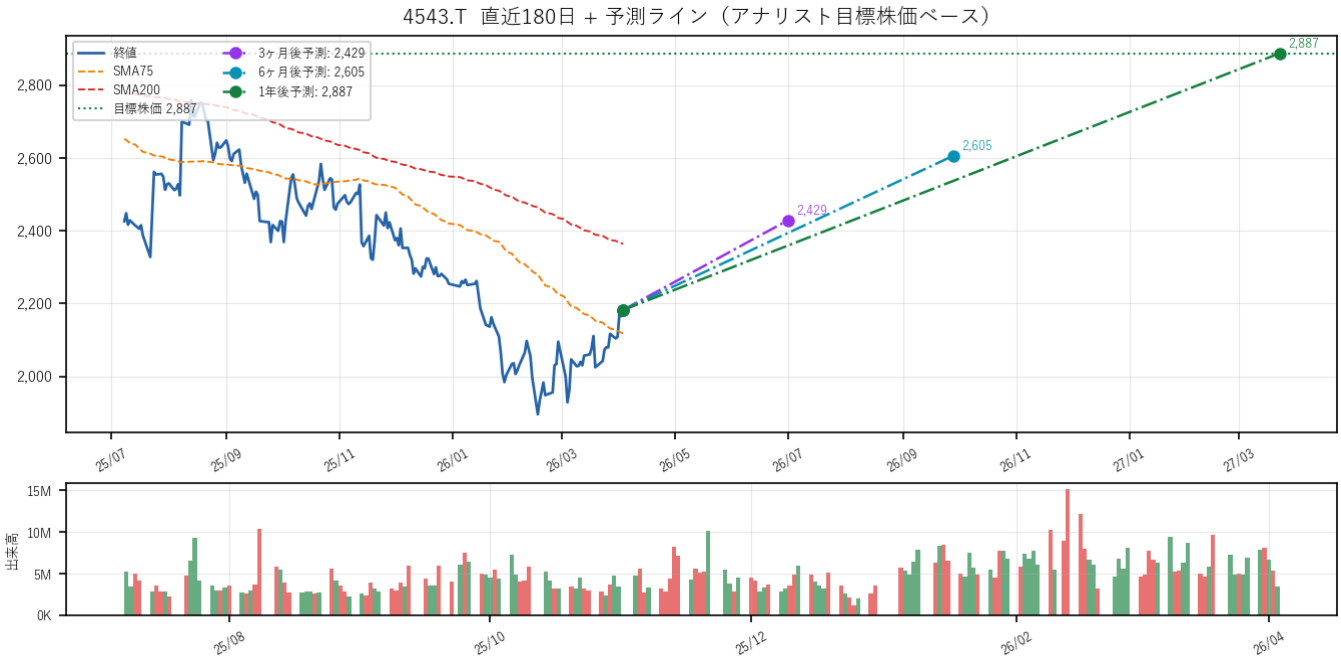

■ 投資根拠・強み

・売上成長率が12.6%と高く、今後の市場拡大に伴う成長が期待されます。特に、医療機器市場は高齢化社会により需要が増加しており、Terumoの製品はその恩恵を受ける可能性があります。

・粗利率が53.3%、営業利益率が14.8%と、収益性が高いことが特徴です。これにより、競争力のある価格設定が可能で、安定した利益を確保できる基盤があります。

・アナリストによる1年後の期待リターンが32.3%と高く、ポジティブな市場評価がなされていることは、投資家にとって安心材料となります。

■ リスク要因

・テクニカル面では、60日リターンが-2.9%と短期的な調整局面にあり、52週高値からは22.7%の下落を記録しています。このようなテクニカルな弱さは投資家の心理に影響を与え、さらなる売り圧力を招く可能性があります。

■ 値動き予測根拠

テラモは、医療機器市場における強力なブランド力と技術革新を背景に、売上成長率12.6%を記録しています。特に、血管治療や輸血関連製品の需要が高まっており、これが業績を押し上げる要因となっています。また、現在のPER24.6倍は、成長期待を反映したものであり、バリュエーションの拡大余地も残されています。

強気シナリオ

新製品の投入や海外市場でのシェア拡大が進むことで、売上成長が予想以上に加速し、目標株価を上回る可能性があります。特に、アジア市場での需要が急増すれば、業績はさらに好転するでしょう。

基本シナリオ

アナリストの目標株価通りに進む場合、テラモは安定した成長を維持し、医療機器市場全体の成長に乗ることで、売上と利益が順調に伸びると予想されます。特に、既存製品の需要が堅調であることが前提となります。

弱気シナリオ

市場競争の激化や原材料費の高騰が続く場合、利益率が圧迫され、目標株価に届かないリスクがあります。また、規制の厳格化や新型コロナウイルスの影響が再燃することで、需要が減少する可能性も懸念されます。

■ 競合環境

テルモ（4543.T）の主要な競合には、メドトロニック（MDT）、ジョンソン・エンド・ジョンソン（JNJ）、シーメンスヘルスケア（SMMNY）などがあります。テルモは特に血管治療や注射器市場で強いブランド力を持ち、粗利率53.3%は競合他社に対して高水準です。また、医療機器市場におけるシェアは約10%で、競合に対して優位性を保っていますが、メドトロニックのような大手と比べると市場シェアは劣位にあります。

■ 需要予測・市場トレンド

医療機器市場のTAM（総アドレス可能市場）は2023年で約4500億ドルとされ、年平均成長率（CAGR）は6.1%と予測されています。特に高齢化社会の進展や慢性疾患の増加が需要の主要なドライバーです。今後3〜5年は、ロボティクス手術やデジタルヘルスの進展が追い風となる一方で、規制の厳格化や価格競争が逆風となる可能性があります。

■ 今後着目すべき事項

・- 2024年2月の四半期決算発表（売上高予想：650億円） - 新型注射器のローンチ（2024年4月予定） - 米国FDAによる新製品承認の動向（2024年中） - 競合のM&A活動（特にメドトロニックの動向）

売上成長	12.6%	**ROE**	8.7%	**粗利率**	53.3%
営業利益率	14.8%	**FCFマージン**	6.6%	**DE比率**	29.5
PER	25倍	**PEG**	N/A	**PSR**	2.9倍

RSI14: 64.4	**ADX: 15.7**	**MA: SMA下**	**60日: -2.9%**	**20日: +11.2%**

マッチ戦略 (1/7): S7_アナリスト上値余地

ADEA Adeia Inc.｜テクノロジー / ソフトウェア（アプリ）｜米国株

平均目標株価	$33.00	**現在値**	$25.07
最高目標株価	$40.00	**時価総額**	$2.8B
最低目標株価	$28.00	**52週高値**	$25.24
推奨	強い買い	**52週安値**	$11.08
		高値比	-0.7%

期待リターン（アナリスト目標株価ベース推定） 3ヶ月後: +11.1% 6ヶ月後: +19.0% 1年後: +31.6%

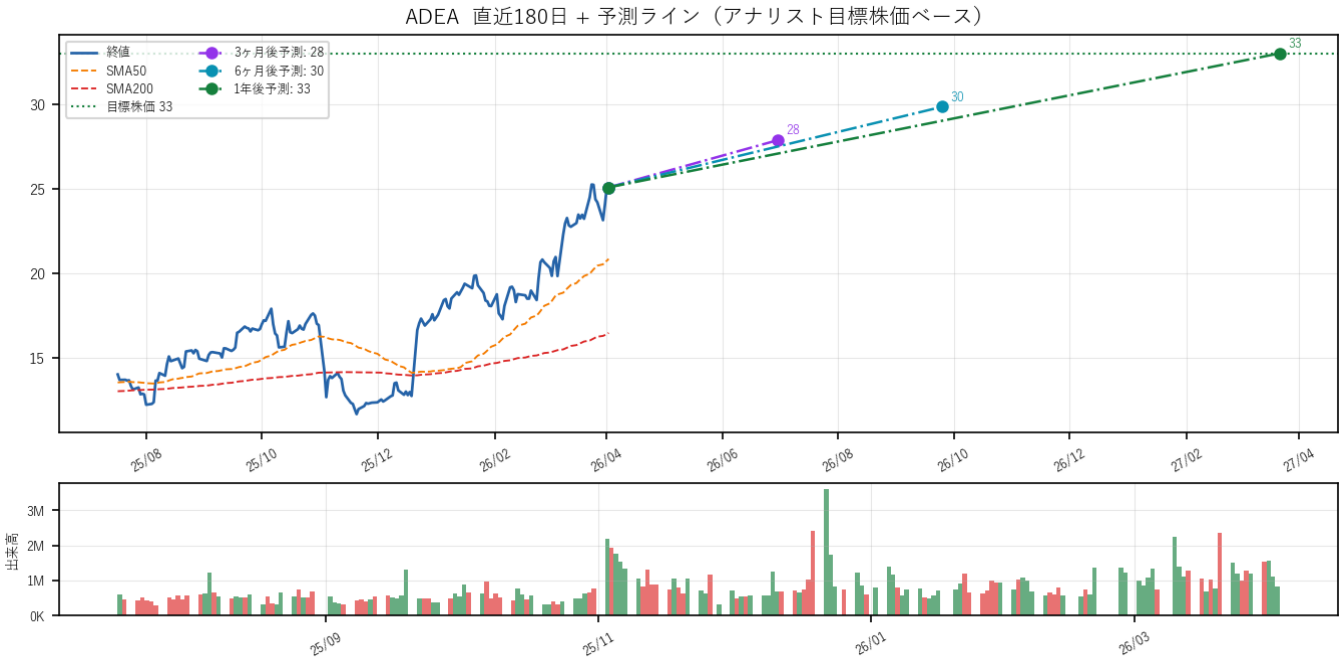

■ 投資根拠・強み

・売上成長率が53.3%と非常に高く、急成長していることから、ADEAは市場での競争力を持ち続ける可能性が高い。特に、テクノロジーセクターにおける革新性がその成長を支えていると考えられる。

・ROEが25.3%であり、収益性が高いことを示している。これにより、株主に対するリターンが期待でき、投資家の信頼を得やすい。

・営業利益率が63.1%と高く、粗利率が100%であることから、コスト管理が優れており、利益を最大化する能力がある。これにより、自由現金流(Fcf)マージンも39.4%と健全で、将来的な投資や配当支払いに余裕がある。

■ リスク要因

・PERが25.3倍と比較的高く、バリュエーション面での過熱感が否めない。市場全体が調整局面に入った場合、過剰評価されている銘柄は特に影響を受けやすい。

■ 値動き予測根拠

ADEAは、売上成長率53.3%と営業利益率63.1%を誇り、強力なファンダメンタルズを持っています。特に、技術革新やデジタルコンテンツ市場の拡大が成長ドライバーとなっており、競争力のあるバリュエーション（PER 25.3倍）も支持材料です。また、テクノロジーセクター全体が成長を続けていることも追い風となっています。

強気シナリオ

新製品の成功や新規市場への進出が加速し、売上成長率が60%を超える場合、目標株価を上回る可能性があります。また、競合他社の不振により市場シェアを拡大できれば、さらなる株価上昇が期待されます。

基本シナリオ

アナリスト目標株価の$33.0に到達するためには、現在の業績トレンドが維持され、特に四半期ごとの売上成長が安定して50%前後で推移することが前提です。また、マクロ経済環境が安定していることも重要です。

弱気シナリオ

市場全体の景気後退や競合の激化により、売上成長が鈍化し、40%以下に落ち込むリスクがあります。また、コストの増加や規制の強化が利益率を圧迫する場合、目標株価に届かない可能性があります。

■ 競合環境

ADEA（Adeia Inc.）の主要な競合には、Adobe Systems（アドビ）、Salesforce（セールスフォース）、Microsoft（マイクロソフト）などがあります。ADEAは特に高い粗利率（100%）と営業利益率（63.1%）を誇り、これにより競合他社に対してコスト効率の良いビジネスモデルを持っています。市場シェアはまだ小さいものの、独自の技術とソリューションにより差別化されており、競争優位性を確保しています。

■ 需要予測・市場トレンド

ADEAが属するソフトウェア市場のTAM（総アドレス可能市場）は約1兆ドルで、年平均成長率（CAGR）は約10%と予測されています。デジタルトランスフォーメーションの進展やリモートワークの普及が主要な需要ドライバーとなっており、今後3〜5年での成長が期待されます。ただし、競争の激化や価格圧力が逆風となる可能性もあります。

■ 今後着目すべき事項

・- 2024年第1四半期の決算発表（2024年2月予定） - 新製品「ADEA Analytics」のローンチ（2024年4月予定） - 規制動向に関する新たな法案の可決（2024年中） - 競合企業によるM&Aの動向（特にAdobeやSalesforceの動き）

売上成長	53.3%	**ROE**	25.3%	**粗利率**	100.0%
営業利益率	63.1%	**FCFマージン**	39.4%	**DE比率**	89.0
PER	25倍	**PEG**	N/A	**PSR**	6.3倍

RSI14: 65.0	**ADX: 30.5**	**MA: 上昇順列**	**60日: +35.7%**	**20日: +19.6%**

マッチ戦略 (3/7): S2_グロースクオリティ｜S4_Rule50｜S7_アナリスト上値余地

CLS Celestica Inc.｜テクノロジー / 電子部品｜米国株

平均目標株価	$381.02	**現在値**	$294.84
最高目標株価	$450.00	**時価総額**	$34.0B
最低目標株価	$330.00	**52週高値**	$352.61
推奨	強い買い	**52週安値**	$66.15
		高値比	-16.4%

期待リターン（アナリスト目標株価ベース推定） 3ヶ月後: +10.2% 6ヶ月後: +17.5% 1年後: +29.2%

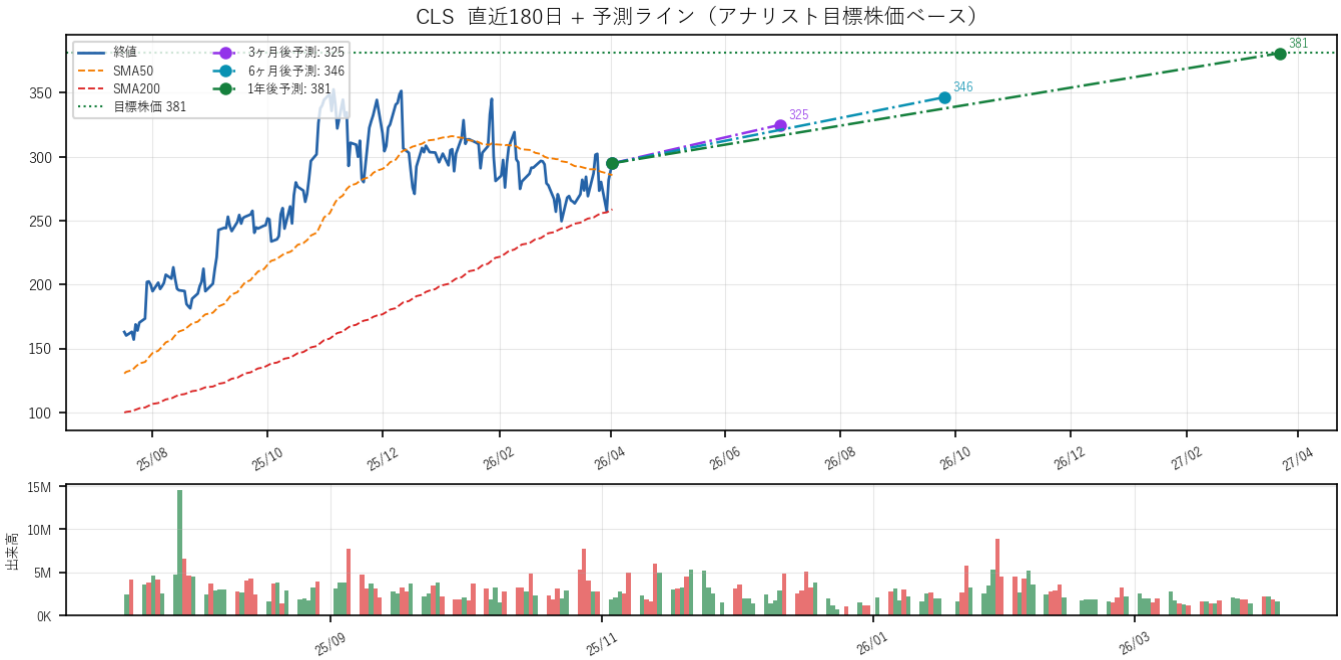

■ 投資根拠・強み

・売上成長率が43.6%と非常に高く、急成長を遂げていることから、需要の強さや市場での競争力が伺えます。特にテクノロジーセクターにおいては、成長が期待される分野でのプレゼンスが強化されています。

・ROEが40.5%と高い水準にあり、資本効率が良好であることを示しています。これにより、株主に対するリターンが高く、投資家の信頼を得やすい状況にあります。

・アナリストによる1年後の期待リターンが29.2%と高く、今後の株価上昇が見込まれています。これにより、投資家の関心が高まり、需要が増加する可能性があります。

■ リスク要因

・テクニカル面では、60日リターンが-3.3%であり、短期的なパフォーマンスが振るわないことが懸念されます。また、52週高値比で-16.4%と下落しているため、投資家心理が冷え込む可能性があります。

■ 値動き予測根拠

Celesticaは、売上成長率が43.6%と高く、ROEも40.5%と非常に良好です。特に、クラウドコンピューティングや5G関連の需要増加が成長ドライバーとなっており、バリュエーションもPERが41.2倍と成長期待を反映しています。さらに、テクノロジーセクター全体の成長トレンドが追い風となり、目標株価の設定が支持されています。

強気シナリオ

もし、次四半期の決算で予想以上の売上と利益を報告し、特に新規契約の獲得が進むと、目標株価を上回る可能性があります。また、競合他社の供給問題が発生した場合、シェアを拡大するチャンスもあります。

基本シナリオ

アナリストの目標株価に到達するためには、今後も安定した売上成長が続き、粗利率や営業利益率が改善されることが前提です。また、全体的な市場環境が安定していることが必要です。

弱気シナリオ

もし、世界的な経済不況や半導体供給の遅延が発生し、売上成長が鈍化すると、目標株価に届かないリスクがあります。また、競争の激化による価格圧力も、利益率を圧迫する要因となります。

■ 競合環境

Celestica Inc.（CLS）の主要な競合には、Flex Ltd.やJabil Inc.が挙げられます。CLSは、特に高い技術力を持つ電子機器の受託製造サービスを提供しており、これにより高品質な製品を求める顧客からの信頼を得ています。市場シェアは競合と比べてやや劣位にあるものの、特定のニッチ市場においては競争優位性を発揮しています。

■ 需要予測・市場トレンド

電子部品市場のTAM（総アドレス可能市場）は約1,500億ドルと推定され、年平均成長率（CAGR）は5%程度と見込まれています。主要な需要ドライバーには、IoTや5G通信の普及があり、今後3〜5年でこれらの技術が成長を牽引する見込みです。ただし、半導体供給の不安定さや地政学的リスクが逆風となる可能性もあります。

■ 今後着目すべき事項

・- 2024年第1四半期の決算発表（2024年2月予定）における売上と利益率の動向 - 新製品「Celestica Edge」を2024年中にローンチ予定 - 米国の半導体関連規制の動向（特に中国との貿易政策） - 競合他社とのM&A動向（特にFlex Ltd.の動き）

売上成長	43.6%	**ROE**	40.5%	**粗利率**	12.1%
営業利益率	8.7%	**FCFマージン**	4.8%	**DE比率**	41.4
PER	41倍	**PEG**	N/A	**PSR**	2.7倍

RSI14: 54.6	**ADX: 14.1**	**MA: 上昇順列**	**60日: -3.3%**	**20日: +10.9%**

マッチ戦略 (1/7): S7_アナリスト上値余地

8766.T Tokio Marine Holdings, Inc.｜金融サービス / 損害保険｜国内株（東証）

平均目標株価	¥7,739	**現在値**	¥7,243
最高目標株価	¥9,840	**時価総額**	¥13.6兆
最低目標株価	¥5,500	**52週高値**	¥7,747
推奨	買い	**52週安値**	¥4,364
		高値比	-6.5%

期待リターン（アナリスト目標株価ベース推定） 3ヶ月後: +2.4% 6ヶ月後: +4.1% 1年後: +6.9%

8766.T 直近180日 + 予測ライン（アナリスト目標株価ベース）

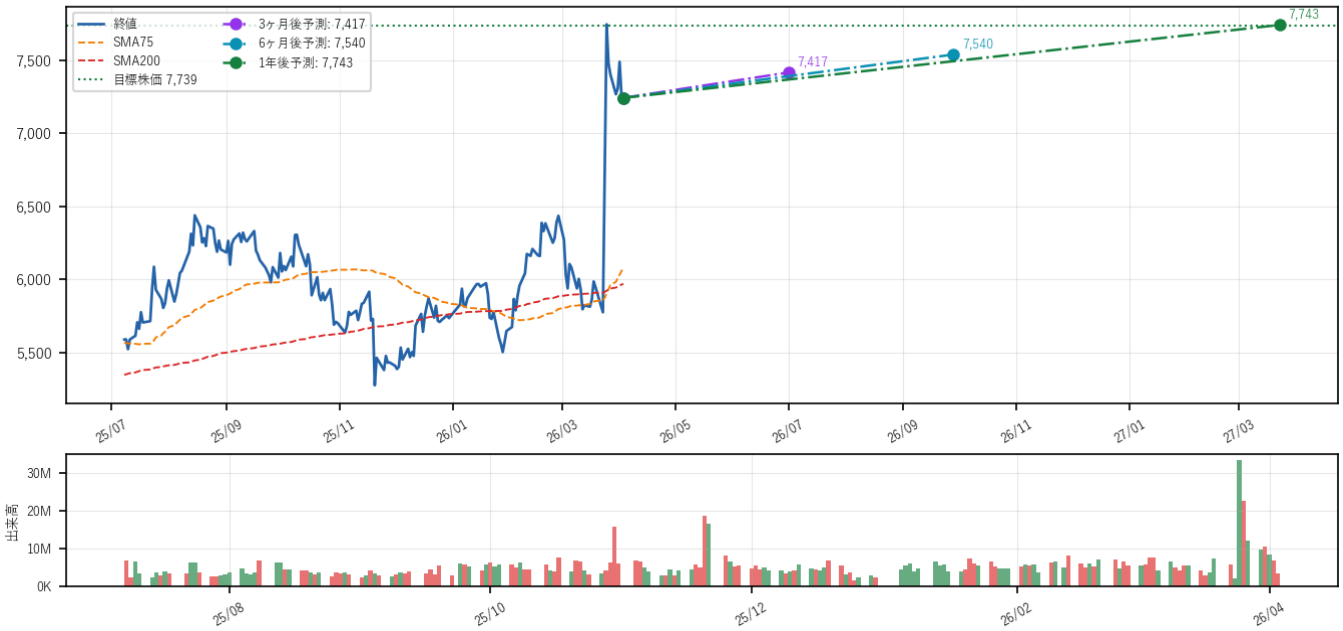

■ 投資根拠・強み

・売上成長率は21.8%と高く、業界平均を上回る成長が期待されており、これは市場シェアの拡大や新規事業の成功を示唆しています。

・ROEが20.7%と非常に高く、効率的な資本運用が行われていることを示しており、投資家にとって魅力的な収益性を提供しています。

・アナリストの1年後期待リターンは6.9%とポジティブであり、投資家の信頼感を反映しています。特に、保険業界における安定性と成長性が評価されています。

■ リスク要因

・D/E比率が4.22と高く、財務レバレッジが大きいことから、金利上昇や経済環境の悪化に対する脆弱性が懸念されます。特に、金融危機や景気後退時には資金調達コストが増加し、利益に悪影響を及ぼす可能性があります。

■ 値動き予測根拠

Tokio Marine Holdingsは、21.8%の売上成長を示しており、特にアジア市場での拡大が期待されています。また、ROEが20.7%と高く、効率的な資本運用が行われていることが評価されています。さらに、PERが13.2倍と割安感があり、バリュエーションの拡大余地があると考えられます。

強気シナリオ

アジア市場での保険需要の急増や、新規事業の成功が見込まれる場合、業績が予想以上に上振れ、株価が目標を超える可能性があります。また、金利上昇による投資収益の改善も追い風となります。

基本シナリオ

業績が安定的に成長し、既存のビジネスモデルが維持されることで、アナリストの目標株価に到達する見込みです。特に、営業利益率が14.4%を維持することが前提となります。

弱気シナリオ

グローバルな経済環境の悪化や自然災害による保険金支払いの増加、または競争の激化が顕在化すると、業績が予想を下回り、目標株価に届かないリスクがあります。特に、D/E比率が4.22と高いため、資金調達コストの上昇も懸念材料です。

■ 競合環境

東京海上ホールディングス（8766.T）は、損害保険業界において、MS&ADインシュアランスグループホールディングス（8725.T）やSOMPOホールディングス（8630.T）と競合しています。東京海上は、特に海外展開に強みを持ち、アジア市場でのシェア拡大を進めており、競合他社に対して優位性を保っています。市場シェアは約10%で、国内市場ではトップクラスの地位を確立しています。

■ 需要予測・市場トレンド

日本の損害保険市場のTAM（総アドレス可能市場）は約8兆円で、年率3%程度の成長が見込まれています。主要な需要ドライバーは、自然災害の増加や企業のリスク管理意識の高まりです。今後3〜5年では、デジタル化の進展が追い風となり、特にサイバー保険や新たな保険商品への需要が増加する一方、低金利環境が利益率に逆風をもたらす可能性があります。

■ 今後着目すべき事項

・- 2024年2月の第3四半期決算発表（業績の見通しや成長戦略に注目） - 2024年内に予定されている新しいサイバー保険商品のローンチ - 2024年に施行される新しい保険規制の動向 - 海外M&Aの進展（特にアジア市場での拡大戦略に関連）

売上成長	21.8%	**ROE**	20.7%	**粗利率**	36.9%
営業利益率	14.4%	**FCFマージン**	N/A	**DE比率**	4.2
PER	13倍	**PEG**	N/A	**PSR**	1.6倍

RSI14: 63.0	**ADX: 32.4**	**MA: 上昇順列**	**60日: +24.3%**	**20日: +18.6%**

マッチ戦略 (1/7): S2_グロースクオリティ

BP BP p.l.c.｜エネルギー / Oil & Gas Integrated｜米国株

平均目標株価	$45.12	**現在値**	$47.12
最高目標株価	$62.00	**時価総額**	$123.1B
最低目標株価	$31.00	**52週高値**	$47.35
推奨	中立	**52週安値**	$24.66
		高値比	-0.5%

期待リターン（アナリスト目標株価ベース推定） 3ヶ月後: -1.5% 6ヶ月後: -2.5% 1年後: -4.2%

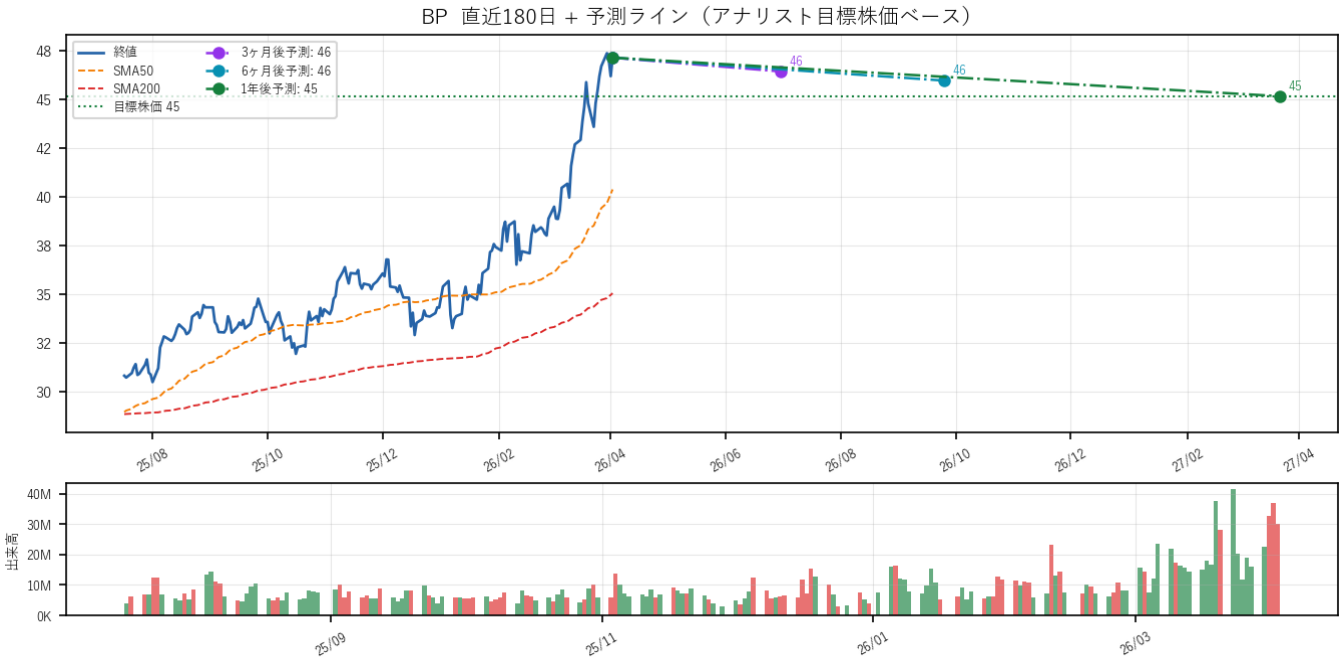

■ 投資根拠・強み

・売上成長率は3.6%と安定しており、エネルギーセクターにおいて一定の需要が見込まれるため、今後の成長が期待できる。特に再生可能エネルギーへのシフトが進む中で、BPはその戦略を強化している点が評価される。

・粗利率は27.4%と高く、収益性が良好であることを示している。営業利益率は3.9%とやや低めだが、コスト管理が適切に行われている可能性があり、利益の維持が期待できる。

・テクニカル指標のRSIは69.4であり、モメンタムが強いことを示唆している。60日リターンは38.9%、20日リターンは19.9%と、短期的なパフォーマンスが良好で、投資家の関心が高まっていることが伺える。

■ リスク要因

・アナリストの1年後期待リターンは-4.2%とネガティブであり、今後の市場環境や競合の動向に対する懸念が反映されている。特に、エネルギー価格の変動や規制の影響を受けやすいセクターであるため、潜在的な下落シナリオが存在する。

■ 値動き予測根拠

BPの目標株価は、エネルギー需要の回復や持続可能なエネルギーへのシフトに伴う成長が期待されることから設定されています。売上成長率は3.6%と堅調であり、粗利率27.4%は競争力を示していますが、PERが2356.0倍と非常に高いため、バリュエーションの見直しが必要です。さらに、D/E比率が98.01と高いことから、資本構成の改善が求められます。

強気シナリオ

原油価格の急騰や新規プロジェクトの成功、再生可能エネルギー事業の拡大が進むことで、業績が予想以上に改善し、目標株価を上回る可能性があります。また、投資家のリスク選好が高まり、資金流入が増加することも追い風となります。

基本シナリオ

アナリストの目標株価に沿ったシナリオでは、エネルギー市場の安定した回復と、BPのコスト管理が順調に進むことが前提です。また、主要な競合他社と比較して、同社の市場シェアが維持されることが重要です。

弱気シナリオ

原油価格の急落や地政学的リスクの高まり、環境規制の強化が顕在化すると、業績が悪化し、目標株価に届かない可能性があります。また、競合他社の技術革新により市場シェアを失うリスクも考慮する必要があります。

■ 競合環境

BPは、シェル（Shell）、エクソンモービル（ExxonMobil）、およびトタルエナジーズ（TotalEnergies）といった主要な競合他社と競っています。BPの差別化要因は、再生可能エネルギーへのシフトを進めている点であり、特に2030年までに温室効果ガス排出量を50%削減する目標を掲げています。一方、競合他社は依然として従来の化石燃料に依存しているため、BPは環境意識の高い投資家や顧客に対して優位性を持っていますが、短期的な利益率では劣位にあると言えます。

■ 需要予測・市場トレンド

石油・ガス業界のTAM（総アドレス可能市場）は約4兆ドルと推定され、年平均成長率は3%程度です。主要な需要ドライバーには、世界的なエネルギー需要の増加や、特にアジア市場における経済成長が含まれます。今後3〜5年では、再生可能エネルギーへの移行が進む一方で、化石燃料の需要も依然として高いため、BPにとっては再生可能エネルギー投資の加速が追い風となる一方、化石燃料価格の変動が逆風となる可能性があります。

■ 今後着目すべき事項

・- 2024年第1四半期の決算発表（2024年4月予定） - 新しい再生可能エネルギー事業のローンチ（2024年内予定） - 国際的な気候変動規制の動向（COP28の結果、2023年11月予定） - シェルやエクソンモービルとのM&Aの可能性（2024年中） - マクロ経済の影響（特にインフレ率と金利動向、2024年の見通し）

売上成長	3.6%	**ROE**	1.7%	**粗利率**	27.4%
営業利益率	3.9%	**FCFマージン**	3.0%	**DE比率**	98.0
PER	2356倍	**PEG**	N/A	**PSR**	0.7倍

RSI14: 69.4	**ADX: 32.6**	**MA: 上昇順列**	**60日: +38.9%**	**20日: +19.9%**

マッチ戦略 (1/7): S6_モメンタム最強

4385.T Mercari, Inc.｜消費財（景気敏感） / Internet Retail｜国内株（東証）

平均目標株価	¥3,495	**現在値**	¥3,963
最高目標株価	¥4,400	**時価総額**	¥6535億
最低目標株価	¥2,500	**52週高値**	¥3,904
推奨	買い	**52週安値**	¥1,951
		高値比	+1.5%

期待リターン（アナリスト目標株価ベース推定） 3ヶ月後: -4.1% 6ヶ月後: -7.1% 1年後: -11.8%

■ 投資根拠・強み

・売上成長率は15.4%と高い水準を維持しており、成長市場における競争力を示しています。特に、オンラインマーケットプレイスの需要が高まる中で、Mercariのプラットフォームは利用者の増加を見込めます。

・ROEは30.6%と非常に高く、効率的な資本運用が行われていることを示しています。これにより、株主に対するリターンが期待できる状況にあります。

・営業利益率は19.2%と健全で、粗利率73.0%も高いため、収益性が高いビジネスモデルを持っています。これにより、競争の激しい市場でも持続的な利益を上げる可能性があります。

■ リスク要因

・D/E比率が210.52と非常に高く、財務的なレバレッジが大きいことは、金利上昇や市場環境の変化に対する脆弱性を示唆しています。特に、資金調達コストが増加する場合、利益率に悪影響を及ぼす可能性があります。

■ 値動き予測根拠

Mercariは、売上成長率15.4%を維持しており、ROEが30.6%と高い水準にあります。特に、国内外でのユーザー数増加や新サービスの展開が成長ドライバーとなっており、粗利率73.0%と高い利益率を確保しています。バリュエーション面でもPERが22.8倍と適正範囲内であり、今後の成長期待から株価上昇の余地があります。

強気シナリオ

新規サービスの成功や海外市場での急成長が実現すれば、目標株価を上回る可能性があります。また、コスト削減や効率化が進み、営業利益率が向上すれば、利益の増加に伴い株価も上昇するでしょう。

基本シナリオ

アナリスト目標株価の¥3,495.4に到達するためには、現在の成長トレンドが維持され、既存のビジネスモデルが安定して機能することが前提です。特に、ユーザーエンゲージメントが向上し、収益が安定することが重要です。

弱気シナリオ

市場競争の激化や経済環境の悪化が顕在化すると、ユーザー数の減少や売上の鈍化につながり、目標株価に届かないリスクがあります。また、FCFが-33.8%とマイナスであるため、資金繰りの悪化が懸念されます。

■ 競合環境

メルカリ（4385.T）の主要な競合には、ヤフオク（ヤフー株式会社）やフリル（GMOペパボ株式会社）があります。メルカリは、ユーザー同士の取引を簡便に行えるプラットフォームを提供しており、特にスマートフォンアプリの使いやすさが差別化要因です。市場シェアでは、メルカリが約30%を占めており、競合に対して優位なポジションを確保していますが、ヤフオクも根強いユーザー基盤を持ち、競争は激化しています。

■ 需要予測・市場トレンド

日本のC2C市場は、2023年時点で約2兆円のTAM規模があり、年平均成長率は10%と予測されています。主要な需要ドライバーは、リユース志向の高まりや、エコ意識の向上です。今後3〜5年で、メルカリにとってはリユース市場の拡大が追い風となる一方、競合他社のサービス向上や新規参入による逆風も考慮する必要があります。

■ 今後着目すべき事項

・- 2024年2月の次回決算発表における売上成長率の動向 - 2024年中の新機能追加やアプリのUI/UX改善によるユーザー獲得戦略 - 2024年内のM&A活動、特にフリマアプリ関連企業の買収の可能性 - 2024年の経済動向、特に消費税の影響やインフレ率の変動による消費者行動の変化

売上成長	15.4%	**ROE**	30.6%	**粗利率**	73.0%
営業利益率	19.2%	**FCFマージン**	-33.8%	**DE比率**	210.5
PER	23倍	**PEG**	N/A	**PSR**	3.2倍

RSI14: 67.5	**ADX: 25.2**	**MA: 上昇順列**	**60日: +26.8%**	**20日: +17.5%**

マッチ戦略 (1/7): S2_グロースクオリティ

【免責事項】

本レポートは情報提供を目的とした自動生成レポートであり、投資勧誘を意図するものではありません。

掲載されている情報はスクリーニングアルゴリズムによる機械的な分析結果であり、投資判断の唯一の根拠とすることは適切ではありません。

アナリスト目標株価に基づく期待リターンは、アナリスト予測の単純線形推定であり、将来の株価を保証するものではありません。

投資判断は必ずご自身の責任において行ってください。株式投資には価格変動リスクが伴い、元本の損失が生じる可能性があります。

生成日時: 2026-04-04 09:06｜スクリーナー v2.0｜7戦略 × アナリスト期待リターン