ハイリターン中期投資スクリーナー v2.0

実行日時: 2026-04-03 23:40 対象: 国内株式（東証）/ 米国株式（NYSE・NASDAQ）

項目	国内株（JP）	米国株（US）	合計
スキャン銘柄数	79銘柄	154銘柄	233銘柄
ヒット銘柄数	3銘柄	5銘柄	8銘柄

■ マーケット環境

指数	現在値	状況
S&P500	6,582.7	200日SMA比 -0.9%
VIX（恐怖指数）	23.9	安定圏
日経225	53,123	参考値

期待リターン ランキング（アナリスト平均目標株価ベース）

※ アナリスト平均目標株価から1年後期待リターンを算出。3ヶ月後=×35%、6ヶ月後=×60%で推定。投資判断の参考にとどめてください。

順位	ティッカー	企業名	セクター	現在値	目標株価	3ヶ月後	6ヶ月後	1年後	戦略数
#1	IOT	Samsara Inc.	テクノロジー	$32.26	$44.17	+12.9%	+22.2%	+36.9%	1/7
#2	AMD	Advanced Micro Dev	テクノロジー	$217.50	$289.61	+11.6%	+19.9%	+33.2%	1/7
#3	4543.T	Terumo Corporation	ヘルスケア	¥2,182	¥2,887	+11.3%	+19.4%	+32.3%	1/7
#4	ADEA	Adeia Inc.	テクノロジー	$25.07	$33.00	+11.1%	+19.0%	+31.6%	3/7
#5	CLS	Celestica Inc.	テクノロジー	$294.84	$381.02	+10.2%	+17.5%	+29.2%	1/7
#6	8766.T	Tokio Marine Holdi	金融サービス	¥7,243	¥7,739	+2.4%	+4.1%	+6.9%	1/7
#7	BP	BP p.l.c.	エネルギー	$47.12	$43.45	-2.7%	-4.7%	-7.8%	1/7
#8	4385.T	Mercari, Inc.	消費財（景気敏感）	¥3,963	¥3,495	-4.1%	-7.1%	-11.8%	1/7

IOT Samsara Inc.｜テクノロジー / Software - Infrastructure｜米国株

平均目標株価	$44.17	**現在値**	$32.26
最高目標株価	$57.60	**時価総額**	$18.7B
最低目標株価	$30.00	**52週高値**	$47.74
推奨	none	**52週安値**	$24.25
		高値比	-32.4%

期待リターン（アナリスト目標株価ベース推定） 3ヶ月後: +12.9% 6ヶ月後: +22.2% 1年後: +36.9%

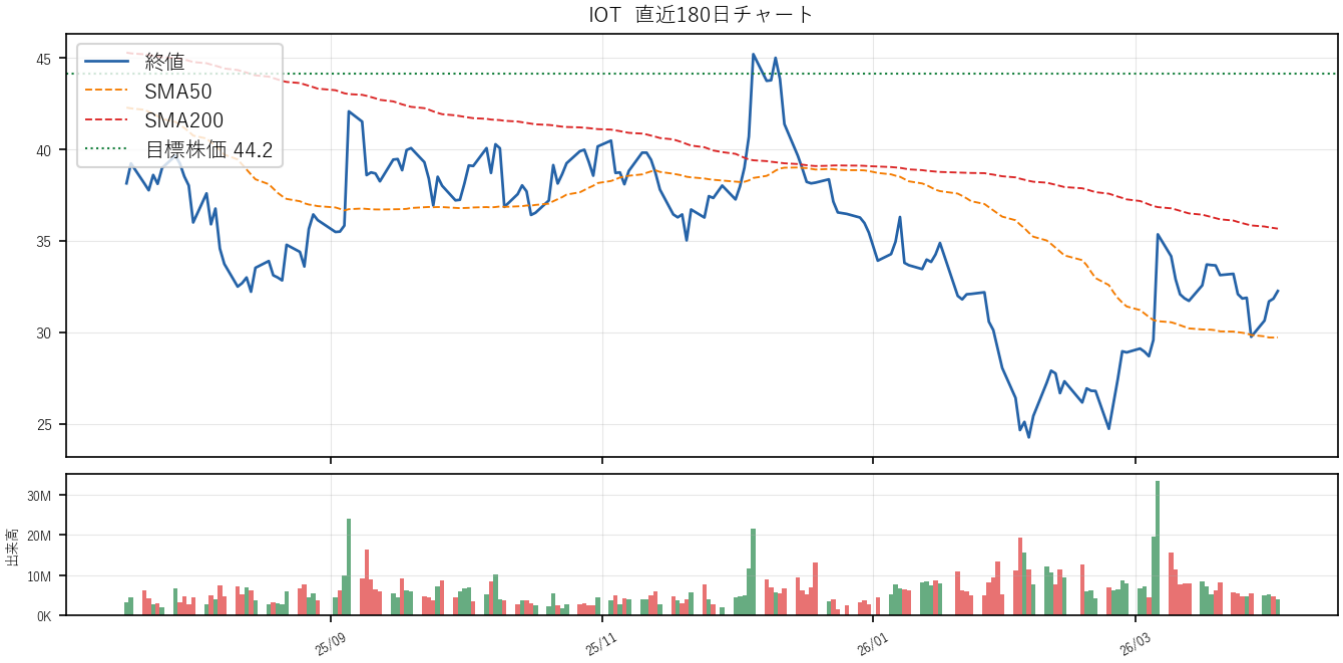

売上成長	28.3%	**ROE**	-0.7%	**粗利率**	76.8%
営業利益率	2.0%	**FCFマージン**	17.5%	**DE比率**	5.1
PER	N/A	**PEG**	N/A	**PSR**	11.6倍

RSI14: 54.4	**ADX: 16.1**	**MA: SMA下**	**60日: -7.7%**	**20日: +9.1%**

マッチ戦略 (1/7): S7_アナリスト上値余地

AMD Advanced Micro Devices, Inc.｜テクノロジー / 半導体｜米国株

平均目標株価	$289.61	**現在値**	$217.50
最高目標株価	$365.00	**時価総額**	$354.6B
最低目標株価	$220.00	**52週高値**	$264.33
推奨	買い	**52週安値**	$78.21
		高値比	-17.7%

期待リターン（アナリスト目標株価ベース推定） 3ヶ月後: +11.6% 6ヶ月後: +19.9% 1年後: +33.2%

売上成長	34.1%	**ROE**	7.1%	**粗利率**	52.5%
営業利益率	17.1%	**FCFマージン**	13.2%	**DE比率**	6.4
PER	83倍	**PEG**	N/A	**PSR**	10.2倍

RSI14: 57.6	**ADX: 11.6**	**MA: 上昇順列**	**60日: +1.5%**	**20日: +9.0%**

マッチ戦略 (1/7): S7_アナリスト上値余地

4543.T Terumo Corporation｜ヘルスケア / Medical Instruments & Supplies｜国内株（東証）

平均目標株価	¥2,887	**現在値**	¥2,182
最高目標株価	¥3,700	**時価総額**	¥3.2兆
最低目標株価	¥2,100	**52週高値**	¥2,822
推奨	買い	**52週安値**	¥1,896
		高値比	-22.7%

期待リターン（アナリスト目標株価ベース推定） 3ヶ月後: +11.3% 6ヶ月後: +19.4% 1年後: +32.3%

売上成長	12.6%	**ROE**	8.7%	**粗利率**	53.3%
営業利益率	14.8%	**FCFマージン**	6.6%	**DE比率**	29.5
PER	25倍	**PEG**	N/A	**PSR**	2.9倍

RSI14: 64.4	**ADX: 15.7**	**MA: SMA下**	**60日: -2.9%**	**20日: +11.2%**

マッチ戦略 (1/7): S7_アナリスト上値余地

ADEA Adeia Inc.｜テクノロジー / ソフトウェア（アプリ）｜米国株

平均目標株価	$33.00	**現在値**	$25.07
最高目標株価	$40.00	**時価総額**	$2.8B
最低目標株価	$28.00	**52週高値**	$25.24
推奨	none	**52週安値**	$11.08
		高値比	-0.7%

期待リターン（アナリスト目標株価ベース推定） 3ヶ月後: +11.1% 6ヶ月後: +19.0% 1年後: +31.6%

売上成長	53.3%	**ROE**	25.3%	**粗利率**	100.0%
営業利益率	63.1%	**FCFマージン**	39.4%	**DE比率**	89.0
PER	25倍	**PEG**	N/A	**PSR**	6.3倍

RSI14: 65.0	**ADX: 30.5**	**MA: 上昇順列**	**60日: +35.7%**	**20日: +19.6%**

マッチ戦略 (3/7): S2_グロースクオリティ｜S4_Rule50｜S7_アナリスト上値余地

CLS Celestica Inc.｜テクノロジー / 電子部品｜米国株

平均目標株価	$381.02	**現在値**	$294.84
最高目標株価	$450.00	**時価総額**	$34.0B
最低目標株価	$330.00	**52週高値**	$352.61
推奨	強い買い	**52週安値**	$66.15
		高値比	-16.4%

期待リターン（アナリスト目標株価ベース推定） 3ヶ月後: +10.2% 6ヶ月後: +17.5% 1年後: +29.2%

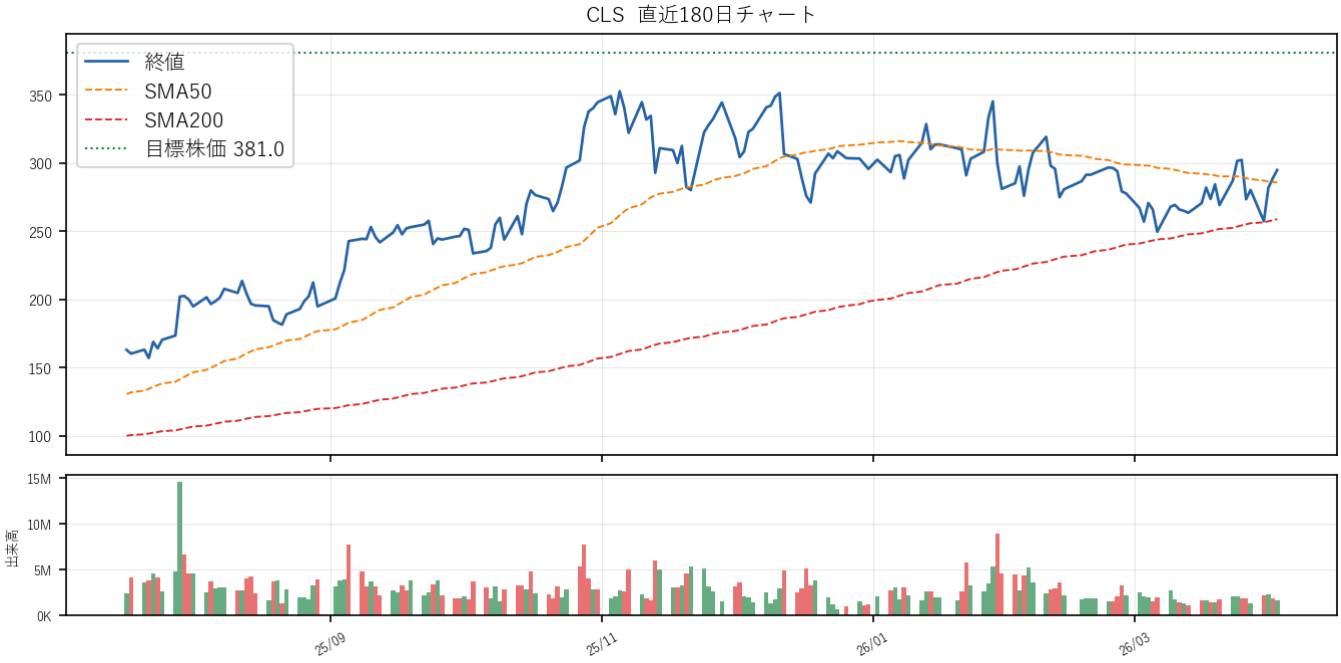

売上成長	43.6%	**ROE**	40.5%	**粗利率**	12.1%
営業利益率	8.7%	**FCFマージン**	4.8%	**DE比率**	41.4
PER	41倍	**PEG**	N/A	**PSR**	2.7倍

RSI14: 54.6	**ADX: 14.1**	**MA: 上昇順列**	**60日: -3.3%**	**20日: +10.9%**

マッチ戦略 (1/7): S7_アナリスト上値余地

8766.T Tokio Marine Holdings, Inc.｜金融サービス / 損害保険｜国内株（東証）

平均目標株価	¥7,739	**現在値**	¥7,243
最高目標株価	¥9,840	**時価総額**	¥13.6兆
最低目標株価	¥5,500	**52週高値**	¥7,747
推奨	買い	**52週安値**	¥4,364
		高値比	-6.5%

期待リターン（アナリスト目標株価ベース推定） 3ヶ月後: +2.4% 6ヶ月後: +4.1% 1年後: +6.9%

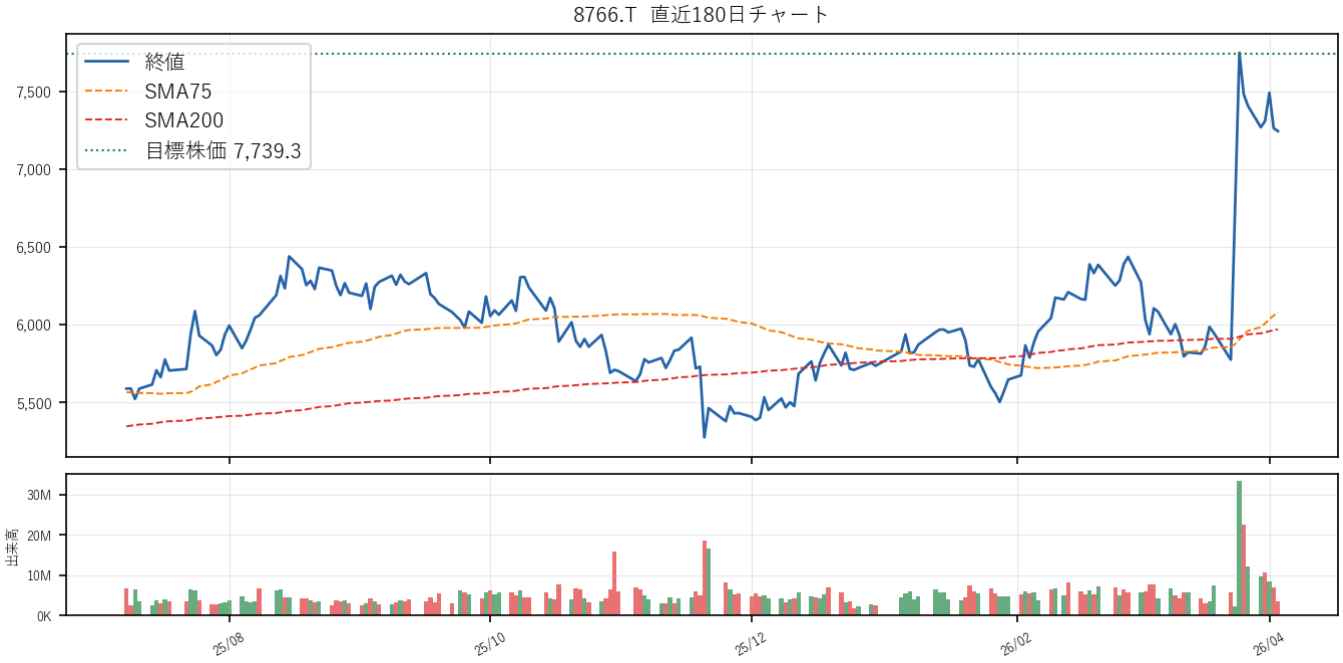

売上成長	21.8%	**ROE**	20.7%	**粗利率**	36.9%
営業利益率	14.4%	**FCFマージン**	N/A	**DE比率**	4.2
PER	13倍	**PEG**	N/A	**PSR**	1.6倍

RSI14: 63.0	**ADX: 32.4**	**MA: 上昇順列**	**60日: +24.3%**	**20日: +18.6%**

マッチ戦略 (1/7): S2_グロースクオリティ

BP BP p.l.c.｜エネルギー / Oil & Gas Integrated｜米国株

平均目標株価	$43.45	**現在値**	$47.12
最高目標株価	$62.00	**時価総額**	$123.1B
最低目標株価	$31.00	**52週高値**	$47.35
推奨	中立	**52週安値**	$24.66
		高値比	-0.5%

期待リターン（アナリスト目標株価ベース推定） 3ヶ月後: -2.7% 6ヶ月後: -4.7% 1年後: -7.8%

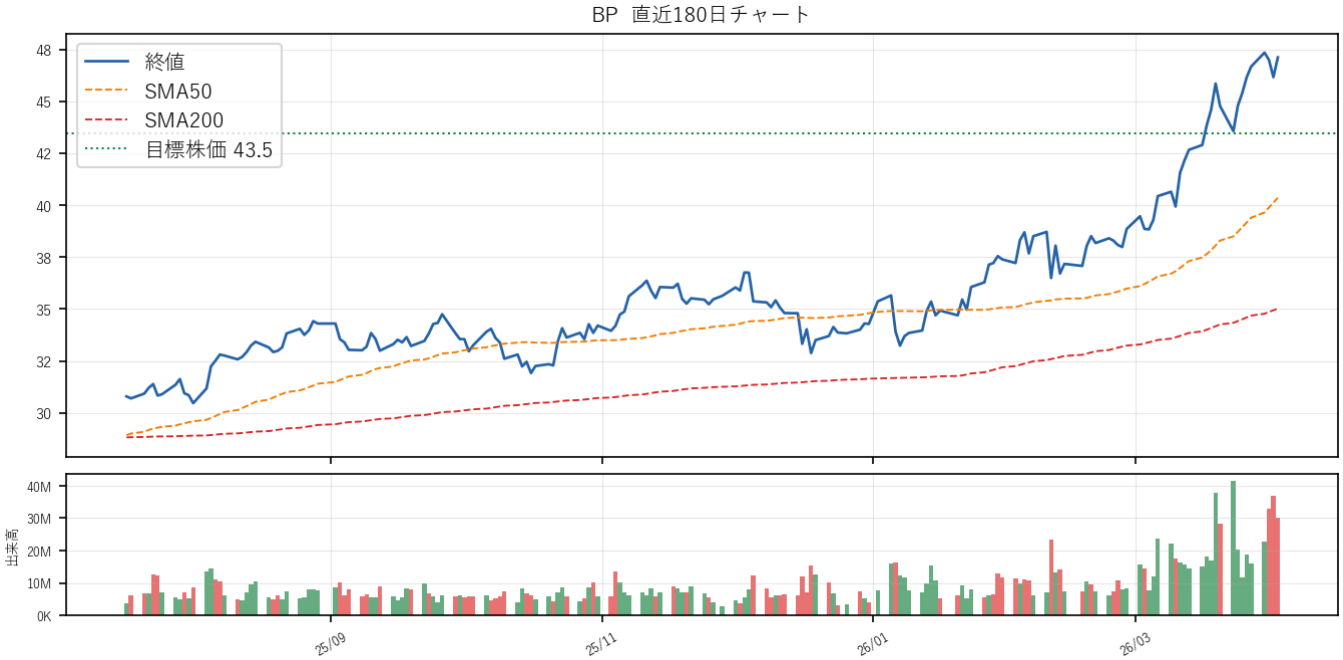

売上成長	3.6%	**ROE**	1.7%	**粗利率**	27.4%
営業利益率	3.9%	**FCFマージン**	3.0%	**DE比率**	98.0
PER	2356倍	**PEG**	N/A	**PSR**	0.7倍

RSI14: 69.4	**ADX: 32.6**	**MA: 上昇順列**	**60日: +38.9%**	**20日: +19.9%**

マッチ戦略 (1/7): S6_モメンタム最強

4385.T Mercari, Inc.｜消費財（景気敏感） / Internet Retail｜国内株（東証）

平均目標株価	¥3,495	**現在値**	¥3,963
最高目標株価	¥4,400	**時価総額**	¥6535億
最低目標株価	¥2,500	**52週高値**	¥3,904
推奨	買い	**52週安値**	¥1,951
		高値比	+1.5%

期待リターン（アナリスト目標株価ベース推定） 3ヶ月後: -4.1% 6ヶ月後: -7.1% 1年後: -11.8%

売上成長	15.4%	**ROE**	30.6%	**粗利率**	73.0%
営業利益率	19.2%	**FCFマージン**	-33.8%	**DE比率**	210.5
PER	23倍	**PEG**	N/A	**PSR**	3.2倍

RSI14: 67.5	**ADX: 25.2**	**MA: 上昇順列**	**60日: +26.8%**	**20日: +17.5%**

マッチ戦略 (1/7): S2_グロースクオリティ

【免責事項】

本レポートは情報提供を目的とした自動生成レポートであり、投資勧誘を意図するものではありません。

掲載されている情報はスクリーニングアルゴリズムによる機械的な分析結果であり、投資判断の唯一の根拠とすることは適切ではありません。

アナリスト目標株価に基づく期待リターンは、アナリスト予測の単純線形推定であり、将来の株価を保証するものではありません。

投資判断は必ずご自身の責任において行ってください。株式投資には価格変動リスクが伴い、元本の損失が生じる可能性があります。

生成日時: 2026-04-03 23:40｜スクリーナー v2.0｜7戦略 × アナリスト期待リターン