ハイリターン中期投資スクリーナー v2.0

実行日時: 2026-04-04 08:49 対象: 国内株式（東証）/ 米国株式（NYSE・NASDAQ）

項目	国内株（JP）	米国株（US）	合計
スキャン銘柄数	79銘柄	154銘柄	233銘柄
ヒット銘柄数	3銘柄	5銘柄	8銘柄

■ マーケット環境

指数	現在値	状況
S&P500	6,582.7	200日SMA比 -0.9%
VIX（恐怖指数）	23.9	安定圏
日経225	52,463	参考値

期待リターン ランキング（アナリスト平均目標株価ベース）

※ アナリスト平均目標株価から1年後期待リターンを算出。3ヶ月後=×35%、6ヶ月後=×60%で推定。投資判断の参考にとどめてください。

順位	ティッカー	企業名	セクター	現在値	目標株価	3ヶ月後	6ヶ月後	1年後	戦略数
#1	IOT	Samsara Inc.	テクノロジー	$32.26	$44.17	+12.9%	+22.2%	+36.9%	1/7
#2	AMD	Advanced Micro Dev	テクノロジー	$217.50	$289.61	+11.6%	+19.9%	+33.2%	1/7
#3	4543.T	Terumo Corporation	ヘルスケア	¥2,182	¥2,887	+11.3%	+19.4%	+32.3%	1/7
#4	ADEA	Adeia Inc.	テクノロジー	$25.07	$33.00	+11.1%	+19.0%	+31.6%	3/7
#5	CLS	Celestica Inc.	テクノロジー	$294.84	$381.02	+10.2%	+17.5%	+29.2%	1/7
#6	8766.T	Tokio Marine Holdi	金融サービス	¥7,243	¥7,739	+2.4%	+4.1%	+6.9%	1/7
#7	BP	BP p.l.c.	エネルギー	$47.12	$45.12	-1.5%	-2.5%	-4.2%	1/7
#8	4385.T	Mercari, Inc.	消費財（景気敏感）	¥3,963	¥3,495	-4.1%	-7.1%	-11.8%	1/7

IOT Samsara Inc.｜テクノロジー / Software - Infrastructure｜米国株

平均目標株価	$44.17	**現在値**	$32.26
最高目標株価	$57.60	**時価総額**	$18.7B
最低目標株価	$30.00	**52週高値**	$47.74
推奨	none	**52週安値**	$24.25
		高値比	-32.4%

期待リターン（アナリスト目標株価ベース推定） 3ヶ月後: +12.9% 6ヶ月後: +22.2% 1年後: +36.9%

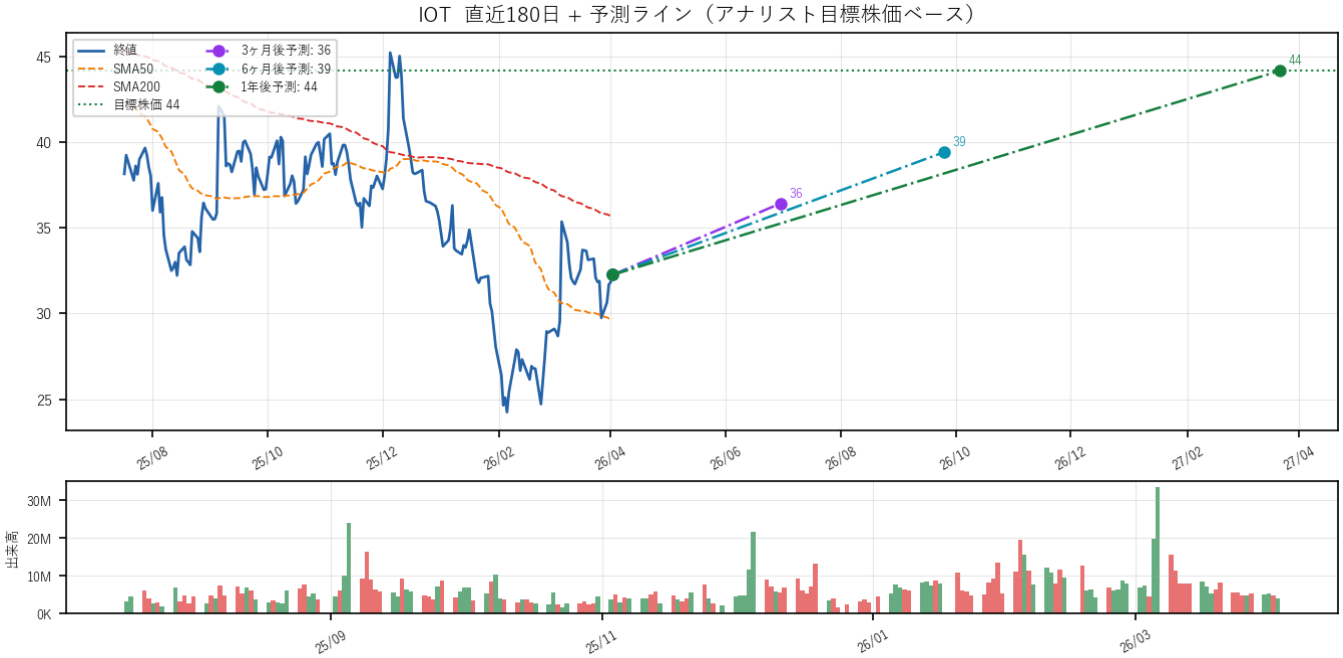

■ 投資根拠・強み

・売上成長率が28.3%と高く、急成長を遂げていることから、今後の市場シェア拡大が期待されます。特に、IoT関連市場は今後も成長が見込まれるため、持続的な成長が期待できます。

・粗利率が76.8%と非常に高く、収益性の高いビジネスモデルを構築しています。これにより、売上が増加することで利益も大きく増える可能性があります。

・アナリストの1年後期待リターンは36.9%と高く、投資家の期待感が強いことが示されています。市場のポジティブな評価は、株価の上昇を支える要因となるでしょう。

■ リスク要因

・D/E比率が5.12と非常に高く、財務健全性に懸念があります。高い負債比率は、金利上昇や経済環境の変化に対して脆弱であり、資金繰りに影響を及ぼす可能性があります。

・テクニカル面では、60日リターンが-7.7%であり、短期的な下落トレンドが見られます。また、52週高値比で-32.4%と大きな下落幅があり、投資家心理に悪影響を及ぼす可能性があります。

■ 値動き予測根拠

Samsara Inc.は、IoT技術を活用したデータ分析プラットフォームを提供しており、売上成長率28.3%を背景に、今後も需要が拡大すると予想されます。特に、物流や運輸業界のデジタル化が進む中で、同社のサービスは競争力を持ち、粗利率76.8%と高い利益率を維持しています。さらに、テクノロジーセクター全体の成長トレンドも追い風となり、バリュエーションの拡大余地があると考えられます。

強気シナリオ

新規顧客の獲得が加速し、売上成長が予想以上に進む場合、特に国際市場への進出が成功すれば、目標株価を上回る可能性があります。また、競合他社の技術的な遅れや、業界全体の需要が急増することで、株価が急騰するシナリオも考えられます。

基本シナリオ

アナリストの目標株価に沿ったシナリオでは、今後6ヶ月間で売上成長が安定し、営業利益率が改善することが前提です。顧客基盤の拡大とともに、コスト管理が進むことで、利益が増加し、目標株価に到達すると予想されます。

弱気シナリオ

競争が激化し、顧客の獲得が思うように進まない場合、またはマクロ経済の悪化により需要が減少すると、目標株価に届かないリスクがあります。特に、金利上昇やインフレが影響し、資金調達コストが増加することで、成長が鈍化する懸念があります。

売上成長	28.3%	**ROE**	-0.7%	**粗利率**	76.8%
営業利益率	2.0%	**FCFマージン**	17.5%	**DE比率**	5.1
PER	N/A	**PEG**	N/A	**PSR**	11.6倍

RSI14: 54.4	**ADX: 16.1**	**MA: SMA下**	**60日: -7.7%**	**20日: +9.1%**

マッチ戦略 (1/7): S7_アナリスト上値余地

AMD Advanced Micro Devices, Inc.｜テクノロジー / 半導体｜米国株

平均目標株価	$289.61	**現在値**	$217.50
最高目標株価	$365.00	**時価総額**	$354.6B
最低目標株価	$220.00	**52週高値**	$264.33
推奨	買い	**52週安値**	$78.21
		高値比	-17.7%

期待リターン（アナリスト目標株価ベース推定） 3ヶ月後: +11.6% 6ヶ月後: +19.9% 1年後: +33.2%

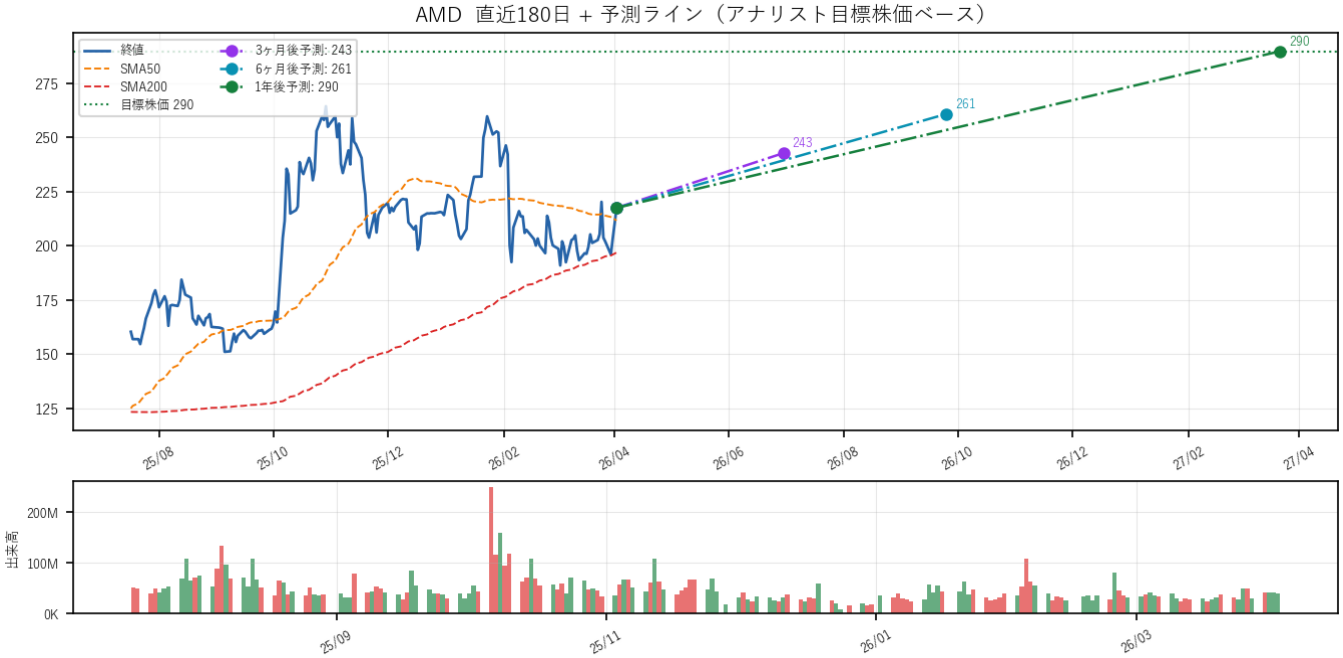

■ 投資根拠・強み

・AMDは売上成長率が34.1%と高く、特にデータセンターやゲーム市場での需要が強いことが成長を支えています。この成長は、同社の製品が高性能を求める顧客に支持されている証拠です。

・粗利率52.5%および営業利益率17.1%は、収益性の面でも優れた数字を示しており、効率的なコスト管理と高付加価値製品の提供が寄与しています。これにより、安定したキャッシュフローを確保しています。

・アナリストの1年後期待リターンが33.2%と高く評価されており、市場全体に対するポジティブな見方が強いことが示されています。これは、投資家の信頼感を高める要因となります。

■ リスク要因

・テクニカル面では、RSIが57.6であり、過熱感が出始めていることを示唆しています。また、52週高値比で-17.7%と下落トレンドにあるため、短期的な売り圧力が強まる可能性も考慮する必要があります。

■ 値動き予測根拠

AMDは、データセンターやAI関連の需要増加に伴い、売上成長が34.1%と高い水準を維持しています。また、粗利率52.5%と営業利益率17.1%は、競争力のある製品ラインとコスト管理の成果を示しています。これにより、バリュエーションの拡大余地があり、アナリストの目標株価289.6ドルが設定されています。

強気シナリオ

AIやクラウドコンピューティングの急成長により、AMDの市場シェアがさらに拡大し、売上成長が40%を超える場合、目標株価を上回る可能性があります。また、新製品の投入が成功し、競争優位性が強化されることも重要です。

基本シナリオ

アナリストの目標株価289.6ドルに到達するには、AMDが現在の成長トレンドを維持し、データセンターやゲーミング部門で安定した需要を確保することが前提です。さらに、利益率の改善が続くことが期待されます。

弱気シナリオ

景気後退や半導体市場の競争激化により、AMDの売上成長が鈍化し、予想を下回る場合、目標株価に届かないリスクがあります。また、新製品の投入が市場で受け入れられず、利益率が低下することも懸念材料です。

売上成長	34.1%	**ROE**	7.1%	**粗利率**	52.5%
営業利益率	17.1%	**FCFマージン**	13.2%	**DE比率**	6.4
PER	83倍	**PEG**	N/A	**PSR**	10.2倍

RSI14: 57.6	**ADX: 11.6**	**MA: 上昇順列**	**60日: +1.5%**	**20日: +9.0%**

マッチ戦略 (1/7): S7_アナリスト上値余地

4543.T Terumo Corporation｜ヘルスケア / Medical Instruments & Supplies｜国内株（東証）

平均目標株価	¥2,887	**現在値**	¥2,182
最高目標株価	¥3,700	**時価総額**	¥3.2兆
最低目標株価	¥2,100	**52週高値**	¥2,822
推奨	none	**52週安値**	¥1,896
		高値比	-22.7%

期待リターン（アナリスト目標株価ベース推定） 3ヶ月後: +11.3% 6ヶ月後: +19.4% 1年後: +32.3%

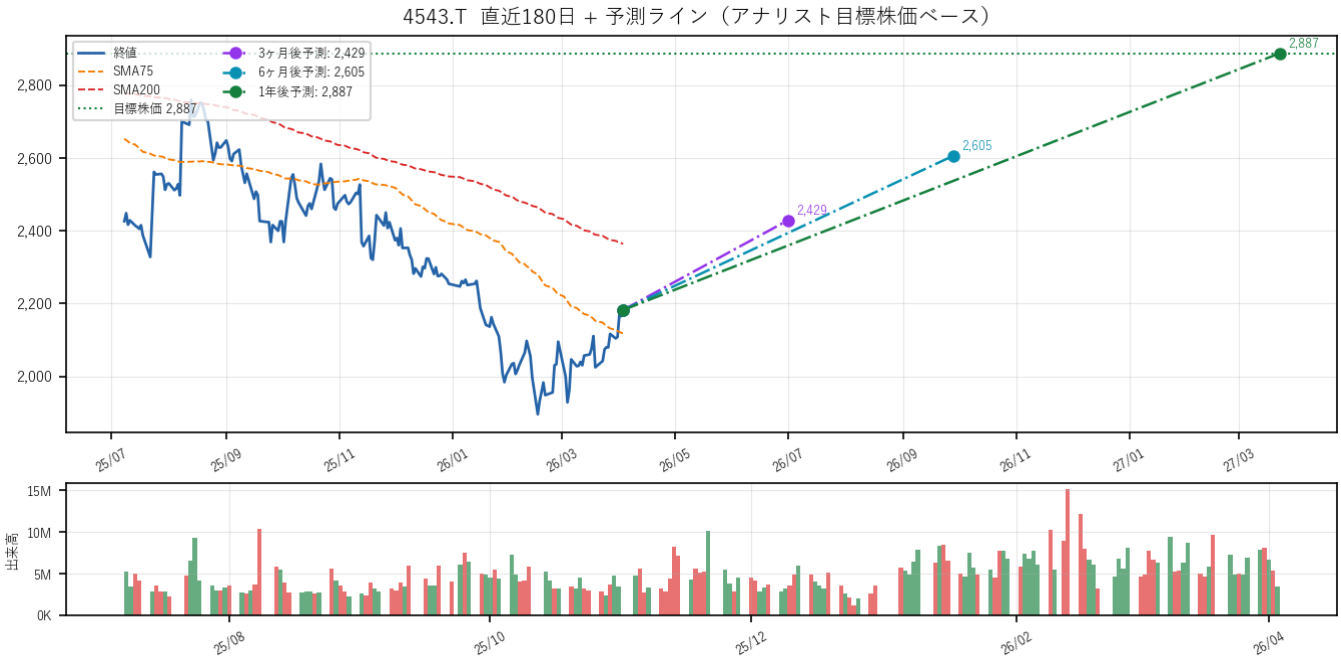

■ 投資根拠・強み

・売上成長率が12.6%と高く、医療機器市場の成長を反映しており、今後も需要が見込まれる。特に、老齢化社会に伴う医療ニーズの増加が成長を後押しする要因となるだろう。

・粗利率が53.3%、営業利益率が14.8%と高い収益性を維持しており、効率的なコスト管理と競争力のある製品ポートフォリオが影響している。これにより、安定した利益を確保できる基盤が整っている。

・アナリストによる1年後の期待リターンが32.3%と高く、投資家の期待感が強いことが示されている。市場のポジティブな見方が株価の上昇を促す可能性がある。

■ リスク要因

・D/E比率が29.47と低いものの、医療機器セクター全体が規制や技術革新の影響を受けやすく、競合他社との競争が激化する中で、急激な市場変動に対する脆弱性が懸念される。

■ 値動き予測根拠

テレモは、医療機器市場における強固な地位を持ち、売上成長率12.6%を記録しています。新製品の投入やグローバル市場での拡大により、今後も成長が期待され、バリュエーションの拡大余地もあるため、目標株価の設定がされています。

強気シナリオ

新興市場でのシェア拡大や、革新的な医療技術の導入が進むことで、売上成長率が15%を超える場合、目標株価を上回る可能性があります。また、業界全体の需要増加が追い風となります。

基本シナリオ

アナリスト目標通りに進む場合、テレモは安定した業績を維持し、売上成長率が12.6%をキープし、利益率も安定して推移することが前提となります。

弱気シナリオ

市場競争の激化や、原材料費の高騰が影響し、利益率が低下するリスクが顕在化すると、目標株価には届かない可能性があります。また、規制の強化や新型コロナウイルスの影響が長引くことも懸念材料です。

売上成長	12.6%	**ROE**	8.7%	**粗利率**	53.3%
営業利益率	14.8%	**FCFマージン**	6.6%	**DE比率**	29.5
PER	25倍	**PEG**	N/A	**PSR**	2.9倍

RSI14: 64.4	**ADX: 15.7**	**MA: SMA下**	**60日: -2.9%**	**20日: +11.2%**

マッチ戦略 (1/7): S7_アナリスト上値余地

ADEA Adeia Inc.｜テクノロジー / ソフトウェア（アプリ）｜米国株

平均目標株価	$33.00	**現在値**	$25.07
最高目標株価	$40.00	**時価総額**	$2.8B
最低目標株価	$28.00	**52週高値**	$25.24
推奨	強い買い	**52週安値**	$11.08
		高値比	-0.7%

期待リターン（アナリスト目標株価ベース推定） 3ヶ月後: +11.1% 6ヶ月後: +19.0% 1年後: +31.6%

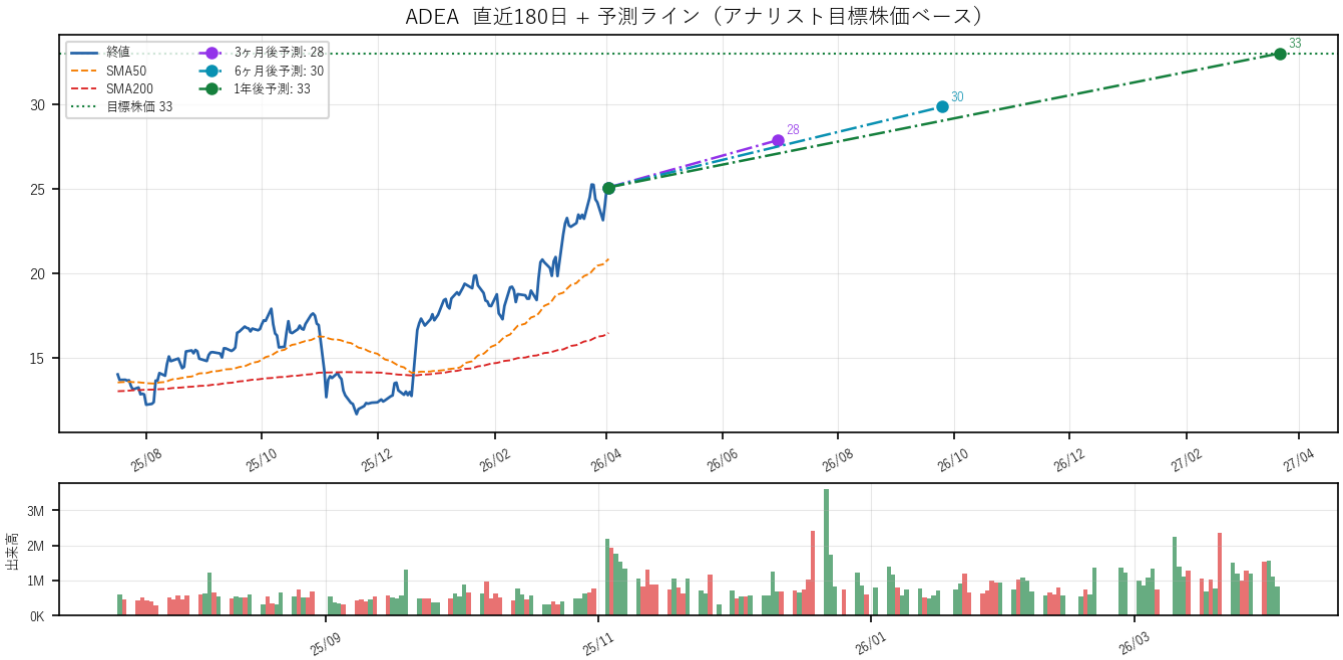

■ 投資根拠・強み

・営業利益率が63.1%と高い水準を維持しており、効率的なコスト管理が行われていることを示しています。これにより、利益を最大化し、持続的な成長が可能です。

・アナリストによる1年後の期待リターンが31.6%と高く、投資家の信頼が寄せられていることが示されています。これにより、株価の上昇余地があると考えられます。

■ リスク要因

・D/E比率が89.01と高く、財務レバレッジが大きいことから、経済環境の変化や金利上昇に対する脆弱性が懸念されます。特に、負債が増加することで、利息負担が重くなり、利益を圧迫する可能性があります。

■ 値動き予測根拠

ADEAは、売上成長率53.3%や営業利益率63.1%を背景に、強力な業績トレンドを示しています。また、テクノロジーセクター全体の成長が続く中、特にデジタルメディアやエンターテインメント関連の需要が高まっており、これが同社の成長を後押ししています。バリュエーション面でもPERが25.3倍と比較的妥当な水準であり、さらなる成長余地があります。

強気シナリオ

市場全体がテクノロジー企業に対して楽観的な見方を強め、ADEAの新製品やサービスが予想以上の需要を獲得した場合、目標株価の40ドルを超える可能性があります。特に、競合他社との差別化が成功し、シェア拡大が進むことが重要です。

基本シナリオ

アナリストの目標株価33ドルに向けて、ADEAは引き続き高い売上成長を維持し、利益率も安定していると仮定します。また、テクノロジーセクターの成長が続く中で、競争力を保ちつつ、計画通りの新製品投入が行われることが前提です。

弱気シナリオ

経済の不確実性や競争の激化が顕在化し、ADEAの売上成長が鈍化するリスクがあります。特に、主要顧客からの需要減少や新規参入企業の影響が大きくなると、目標株価に達しない可能性が高まります。

売上成長	53.3%	**ROE**	25.3%	**粗利率**	100.0%
営業利益率	63.1%	**FCFマージン**	39.4%	**DE比率**	89.0
PER	25倍	**PEG**	N/A	**PSR**	6.3倍

RSI14: 65.0	**ADX: 30.5**	**MA: 上昇順列**	**60日: +35.7%**	**20日: +19.6%**

マッチ戦略 (3/7): S2_グロースクオリティ｜S4_Rule50｜S7_アナリスト上値余地

CLS Celestica Inc.｜テクノロジー / 電子部品｜米国株

平均目標株価	$381.02	**現在値**	$294.84
最高目標株価	$450.00	**時価総額**	$34.0B
最低目標株価	$330.00	**52週高値**	$352.61
推奨	強い買い	**52週安値**	$66.15
		高値比	-16.4%

期待リターン（アナリスト目標株価ベース推定） 3ヶ月後: +10.2% 6ヶ月後: +17.5% 1年後: +29.2%

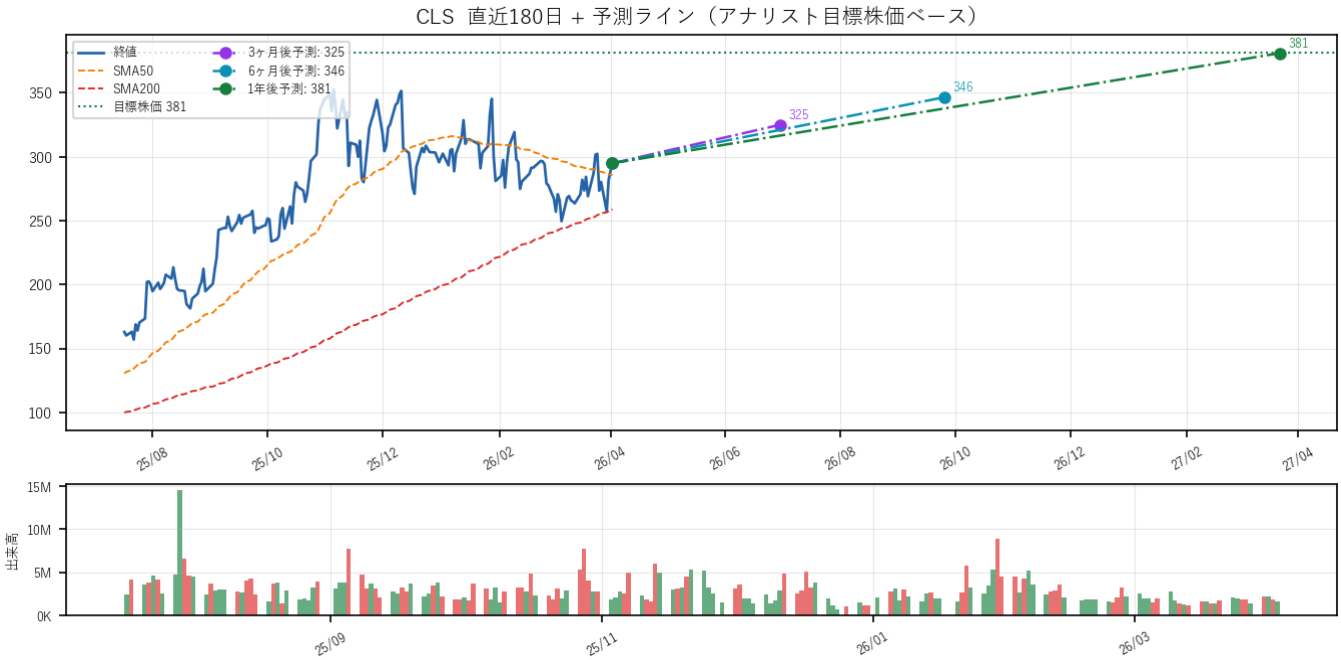

■ 投資根拠・強み

・CLSは売上成長率が43.6%と非常に高く、急成長を遂げていることが示されています。これは新規顧客の獲得や製品ラインの拡充が成功していることを反映しています。

・ROEが40.5%と高水準であり、株主資本に対する利益の効率的な活用がなされていることを示しています。また、営業利益率が8.7%であり、収益性も堅調です。

・アナリストの1年後期待リターンが29.2%と高く、今後の株価上昇が期待されていることから、市場のポジティブな評価を受けています。

■ リスク要因

・D/E比率が41.44と比較的低いものの、業界全体の競争が激化しており、特に半導体や電子機器の需要変動に敏感です。これにより、収益が圧迫される可能性があります。

・テクニカル指標では60日リターンが-3.3%であり、短期的な価格調整が見られます。このことは市場の不安定さを示唆しており、投資家心理に影響を与える可能性があります。

■ 値動き予測根拠

Celestica Inc.は、売上成長率43.6%を記録しており、特にクラウドコンピューティングや5G関連の需要が高まっています。また、ROEが40.5%と高く、効率的な資本運用が行われていることから、バリュエーションの拡大余地があります。これにより、アナリストは目標株価を設定しました。

強気シナリオ

新製品の成功や、主要顧客からの追加受注があれば、売上がさらに加速し、目標株価450ドルを超える可能性があります。また、業界全体の成長が続くことで、セクター全体の評価が上昇することも追い風となります。

基本シナリオ

現状の業績トレンドが維持され、主要顧客からの安定した受注が続くことで、アナリストの目標株価381ドルに到達する見込みです。特に、粗利率や営業利益率の改善が期待されます。

弱気シナリオ

供給チェーンの問題や、主要顧客からの受注減少が顕在化すると、業績が悪化し、目標株価に届かない可能性があります。また、マクロ経済の不透明感が影響し、投資家のリスク回避が進むことも懸念材料です。

売上成長	43.6%	**ROE**	40.5%	**粗利率**	12.1%
営業利益率	8.7%	**FCFマージン**	4.8%	**DE比率**	41.4
PER	41倍	**PEG**	N/A	**PSR**	2.7倍

RSI14: 54.6	**ADX: 14.1**	**MA: 上昇順列**	**60日: -3.3%**	**20日: +10.9%**

マッチ戦略 (1/7): S7_アナリスト上値余地

8766.T Tokio Marine Holdings, Inc.｜金融サービス / 損害保険｜国内株（東証）

平均目標株価	¥7,739	**現在値**	¥7,243
最高目標株価	¥9,840	**時価総額**	¥13.6兆
最低目標株価	¥5,500	**52週高値**	¥7,747
推奨	買い	**52週安値**	¥4,364
		高値比	-6.5%

期待リターン（アナリスト目標株価ベース推定） 3ヶ月後: +2.4% 6ヶ月後: +4.1% 1年後: +6.9%

8766.T 直近180日 + 予測ライン（アナリスト目標株価ベース）

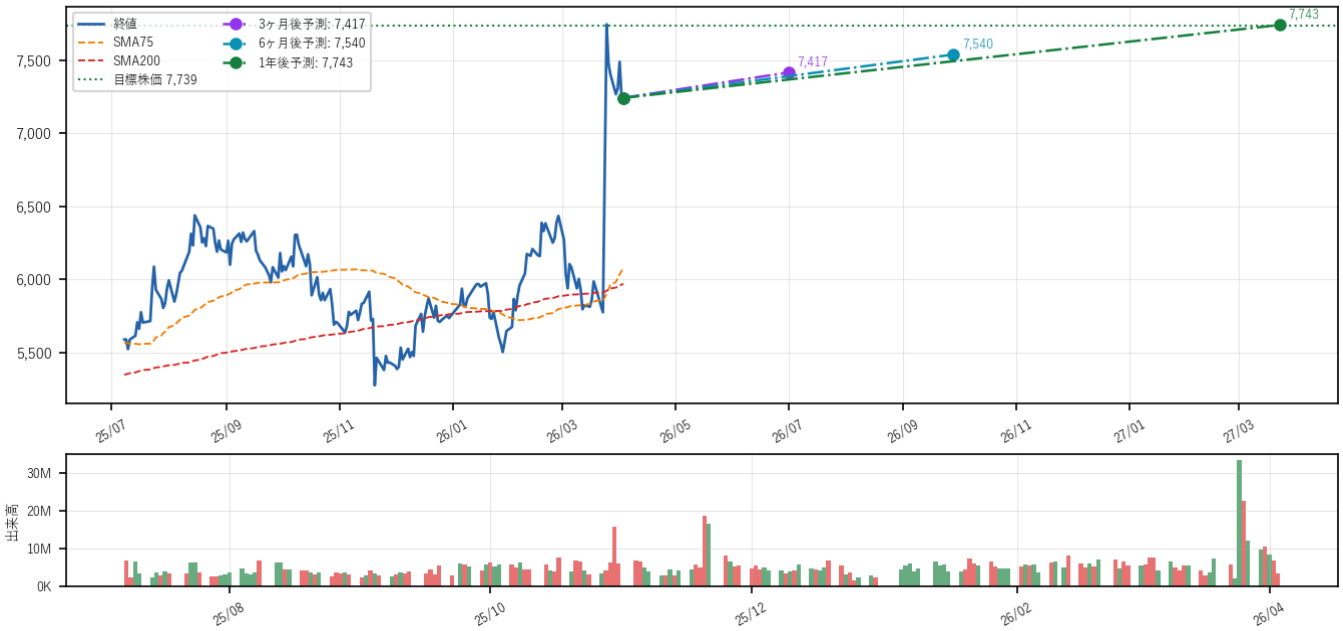

■ 投資根拠・強み

・売上成長率が21.8%と高く、成長性が顕著であることから、今後の収益拡大が期待されます。特に、保険業界は安定した需要があるため、持続的な成長が見込まれます。

・ROEが20.7%と高水準であり、効率的な資本運用が行われていることを示しています。これにより、株主価値の向上が期待されます。

・アナリストによる1年後の期待リターンが6.9%とポジティブであり、市場の期待感が高いことが確認できます。

■ リスク要因

■ 値動き予測根拠

Tokio Marine Holdingsは、売上成長率21.8%とROE20.7%を誇り、業績が堅調に推移しています。保険業界全体がデジタル化や新商品開発により成長が期待されており、バリュエーションもPER13.2倍と割安感があります。これらの要素から、アナリストは目標株価を設定しています。

強気シナリオ

新規市場への進出や、特にアジア市場での成長が加速することで、業績が予想以上に改善し、目標株価を上回る可能性があります。また、金利上昇が保険商品の収益性を高める要因となるでしょう。

基本シナリオ

アナリスト目標通りに進む場合、安定した保険需要が続き、業績が予想通り成長することが前提です。特に、既存顧客の維持と新規顧客の獲得が順調に進むことが重要です。

弱気シナリオ

経済の不確実性や自然災害の影響で保険金支払いが増加し、利益が圧迫されるリスクがあります。また、競争の激化や規制強化が業績に悪影響を及ぼす可能性も考えられます。

売上成長	21.8%	**ROE**	20.7%	**粗利率**	36.9%
営業利益率	14.4%	**FCFマージン**	N/A	**DE比率**	4.2
PER	13倍	**PEG**	N/A	**PSR**	1.6倍

RSI14: 63.0	**ADX: 32.4**	**MA: 上昇順列**	**60日: +24.3%**	**20日: +18.6%**

マッチ戦略 (1/7): S2_グロースクオリティ

BP BP p.l.c.｜エネルギー / Oil & Gas Integrated｜米国株

平均目標株価	$45.12	**現在値**	$47.12
最高目標株価	$62.00	**時価総額**	$123.1B
最低目標株価	$31.00	**52週高値**	$47.35
推奨	中立	**52週安値**	$24.66
		高値比	-0.5%

期待リターン（アナリスト目標株価ベース推定） 3ヶ月後: -1.5% 6ヶ月後: -2.5% 1年後: -4.2%

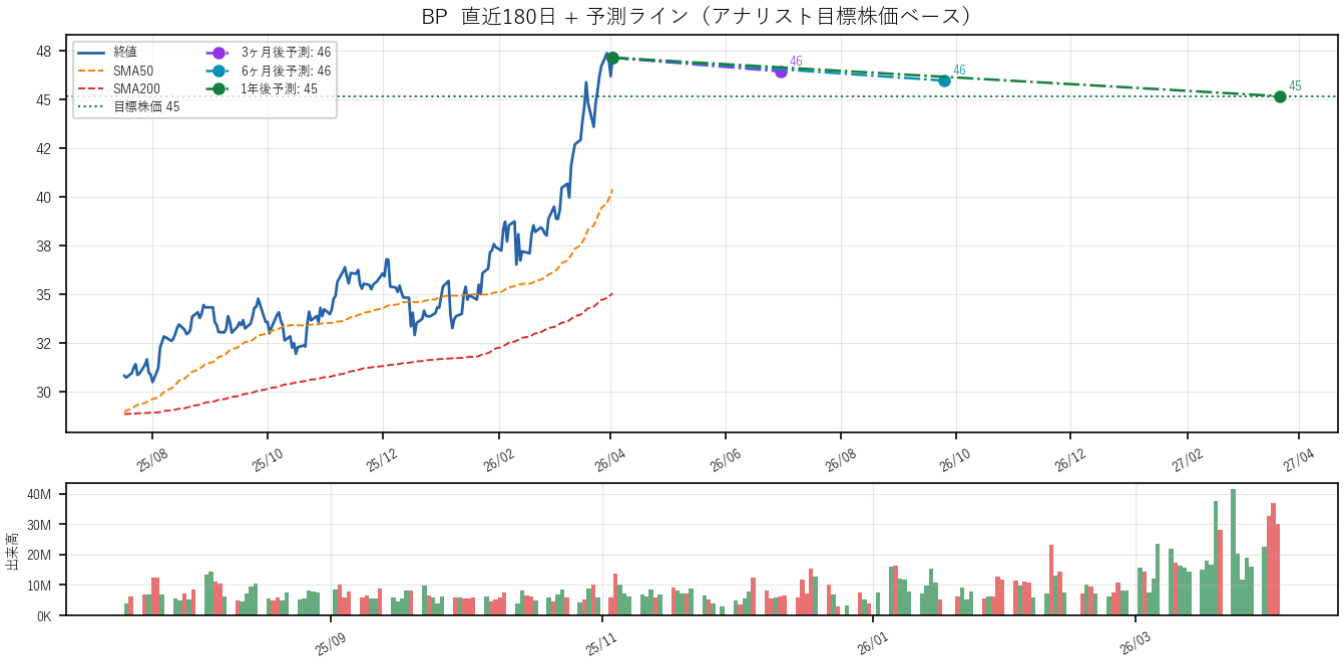

■ 投資根拠・強み

・売上成長率は3.6%と安定しており、エネルギーセクター全体の需要が回復する中で、持続的な成長が期待できる。特に、再生可能エネルギーへのシフトが進む中で、BPの戦略が功を奏する可能性がある。

・テクニカル指標において、60日リターンが38.9%と非常に高く、短期的なモメンタムが強いことが確認できる。これにより、投資家の関心が高まり、株価の上昇が続く可能性がある。

■ リスク要因

・D/E比率が98.01と高水準であり、財務健全性に不安が残る。高い負債比率は金利上昇や市場の不安定化が起こった際に、資金繰りに影響を及ぼす可能性がある。

■ 値動き予測根拠

BPの目標株価は、安定した売上成長（3.6%）と比較的高い粗利率（27.4%）に基づいて設定されています。また、エネルギーセクター全体の回復や、再生可能エネルギーへのシフトが進む中で、BPが持つ多様な資産ポートフォリオが成長ドライバーとなる可能性があります。バリュエーション面では、PERが非常に高いものの、PSRが0.66倍と割安感があり、将来的な株価上昇余地が期待されます。

強気シナリオ

原油価格の急騰や、再生可能エネルギー部門の急成長が進むことで、BPの業績が予想以上に改善し、目標株価を上回る可能性があります。また、コスト削減策が成功し、営業利益率が大幅に改善することも上振れ要因となります。

基本シナリオ

アナリストの目標株価に沿ったシナリオでは、BPは安定した売上成長を維持し、原油市場が安定する中で、現在の業績水準を維持することが前提です。特に、FCFが安定していることが業績の支えとなります。

弱気シナリオ

原油価格の下落や、環境規制の強化が進むことで、BPの利益が圧迫されるリスクがあります。また、競争が激化し、再生可能エネルギーへの移行が遅れると、業績が悪化し目標株価に届かない可能性があります。

売上成長	3.6%	**ROE**	1.7%	**粗利率**	27.4%
営業利益率	3.9%	**FCFマージン**	3.0%	**DE比率**	98.0
PER	2356倍	**PEG**	N/A	**PSR**	0.7倍

RSI14: 69.4	**ADX: 32.6**	**MA: 上昇順列**	**60日: +38.9%**	**20日: +19.9%**

マッチ戦略 (1/7): S6_モメンタム最強

4385.T Mercari, Inc.｜消費財（景気敏感） / Internet Retail｜国内株（東証）

平均目標株価	¥3,495	**現在値**	¥3,963
最高目標株価	¥4,400	**時価総額**	¥6535億
最低目標株価	¥2,500	**52週高値**	¥3,904
推奨	買い	**52週安値**	¥1,951
		高値比	+1.5%

期待リターン（アナリスト目標株価ベース推定） 3ヶ月後: -4.1% 6ヶ月後: -7.1% 1年後: -11.8%

■ 投資根拠・強み

・売上成長率が15.4%と高く、成長性が期待できる。特に、メルカリは日本国内での利用者数が増加しており、今後も成長が見込まれる。

・ROEが30.6%と非常に高く、効率的な資本運用が行われていることを示している。これにより、株主へのリターンが期待できる。

・営業利益率が19.2%と高水準であり、粗利率も73.0%と優れた収益性を示している。これにより、競争力のあるビジネスモデルが確立されていることがわかる。

■ リスク要因

・D/E比率が210.52と非常に高く、財務健全性に懸念がある。過剰な負債は金利上昇や景気後退時に企業の資金繰りを圧迫する可能性がある。

・アナリストの1年後期待リターンが-11.8%とネガティブであり、短期的な株価の下落が予想されている。特に、競合環境の変化や消費者の嗜好の変化が影響を及ぼす可能性がある。

■ 値動き予測根拠

Mercariの目標株価は、売上成長率15.4%やROE30.6%といった高い業績指標を反映しています。また、粗利率73.0%と営業利益率19.2%は、同社の競争力を示しており、成長ドライバーとしてのプラットフォームの拡大が期待されています。さらに、消費者サイクルセクターの回復基調も追い風となり、バリュエーションの拡大余地が見込まれます。

強気シナリオ

市場のデジタル化が進む中で、ユーザー数が急増し、取引量が大幅に増加する場合、目標株価を上回る可能性があります。また、新たなサービスの導入や国際展開が成功すれば、成長が加速し、株価はさらに上昇するでしょう。

基本シナリオ

アナリストの目標株価通りに進む場合、売上成長が継続し、利益率が安定することが前提です。特に、既存の顧客基盤の維持と新規顧客の獲得が順調に進むことが重要です。

弱気シナリオ

経済環境の悪化や競合の激化により、ユーザーの取引が減少すると、売上が予想を下回るリスクがあります。また、フリーキャッシュフローがマイナスであるため、資金調達の難航やコスト増加が影響すると、目標株価に届かない可能性が高まります。

売上成長	15.4%	**ROE**	30.6%	**粗利率**	73.0%
営業利益率	19.2%	**FCFマージン**	-33.8%	**DE比率**	210.5
PER	23倍	**PEG**	N/A	**PSR**	3.2倍

RSI14: 67.5	**ADX: 25.2**	**MA: 上昇順列**	**60日: +26.8%**	**20日: +17.5%**

マッチ戦略 (1/7): S2_グロースクオリティ

【免責事項】

本レポートは情報提供を目的とした自動生成レポートであり、投資勧誘を意図するものではありません。

掲載されている情報はスクリーニングアルゴリズムによる機械的な分析結果であり、投資判断の唯一の根拠とすることは適切ではありません。

アナリスト目標株価に基づく期待リターンは、アナリスト予測の単純線形推定であり、将来の株価を保証するものではありません。

投資判断は必ずご自身の責任において行ってください。株式投資には価格変動リスクが伴い、元本の損失が生じる可能性があります。

生成日時: 2026-04-04 08:51｜スクリーナー v2.0｜7戦略 × アナリスト期待リターン