株式スクリーニング 分析レポート

実行日: 2026-03-27 対象: 国内株式 / 米国株式 全27戦略

項目	件数
スキャン銘柄数（国内株）	79銘柄
スキャン銘柄数（米国株）	54銘柄
ヒット銘柄数（国内株）	25銘柄
ヒット銘柄数（米国株）	10銘柄
注目銘柄（グロース評価スコア5以上）	22銘柄

■ 戦略別ヒット数

戦略コード・名称	国内	米国	合計	国内ヒット銘柄	米国ヒット銘柄
A-1_高値BK出来高	0	0	0	–	–
A-2_MA順列ADX	0	0	0	–	–
A-3_相対強度新高値	2	0	2	4578.T、8058.T	–
B-1_RuleOf40	1	2	3	9270.T	ARM、MRVL
B-2_EPS加速粗利拡大	8	0	8	4385.T、4578.T、9270.T、7453.T、8766.T、4751.T、9433.T、4063.T	–
B-3_売上加速FCF改善	12	5	17	4385.T、4578.T、9270.T、7453.T、7716.T、3197.T、8058.T、7741.T、7203.T、8316.T、6762.T、8306.T	ARM、MRVL、AAPL、AMD、CAVA
C-1_PEG割安成長	0	0	0	–	–
C-2_低PSR高成長	0	0	0	–	–
C-3_EV収益改善	7	1	8	4385.T、4578.T、9270.T、7453.T、8766.T、3197.T、8058.T	ARM
D-1_EPSサプライズBK	0	0	0	–	–
D-2_上方修正新高値	1	0	1	4385.T	–
D-3_自社株買モメンタム	2	0	2	4385.T、8031.T	–
E-1_MACDダイバージェンス	6	3	9	4385.T、9270.T、8766.T、7741.T、9984.T、7203.T	AAPL、MELI、MSFT
E-2_ショートスクイーズ	0	0	0	–	–
F-1_AIデータインフラ	3	1	4	4385.T、9270.T、8766.T	ARM
F-2_サイバーセキュリティ	4	2	6	4385.T、4578.T、7716.T、3197.T	ARM、NET

戦略コード・名称	国内	米国	合計	国内ヒット銘柄	米国ヒット銘柄
F-3_バイオヘルステック	1	0	1	8766.T	–
G-1_CANSLIM完全版	0	0	0	–	–
G-2_CANSLIM簡易版	0	0	0	–	–
H-1_グロースモメンタム	2	0	2	4578.T、7716.T	–
H-2_サプライズBK強度	0	0	0	–	–
H-3_テーマ成長加速	3	1	4	4578.T、7716.T、8058.T	ARM
H-4_安定ディフェンシブ	4	2	6	9983.T、7203.T、3048.T、9022.T	AAPL、ABNB
I-1_高ROIC	3	1	4	4578.T、7453.T、7741.T	MRVL
I-2_ターンアラウンド	9	1	10	4385.T、4578.T、9270.T、7453.T、8766.T、7716.T、3197.T、8058.T、4751.T	ARM
I-3_小型株プレミアム	0	0	0	–	–
I-4_高配当成長	10	1	11	7453.T、3197.T、7741.T、4751.T、9983.T、3048.T、2782.T、3436.T、6326.T、8802.T	JNJ

■ ヒット銘柄一覧（グロース評価スコア順）

※ グロース評価スコア: 成長系戦略2倍加重 + 売上成長・粗利率・ROEボーナス

※ リスク欄: ○=通常 ⚠=高リスク（RSI過熱・大幅乖離・高ボラ）

市場	コード	銘柄名	スコア	現在値	RSI	売上成長%	粗利率%	ROE%	マッチ数	リスク
JP	4385.T	Mercari, Inc.	20.0	3764.0	62.8	15%	73%	31%	9	○
JP	4578.T	Otsuka Holdings	20.0	11400.0	65.8	8%	72%	12%	9	○
US	ARM	Arm Holdings plc	18.0	151.2	69.5	26%	98%	11%	7	○
JP	9270.T	Valuence Holding	16.0	1804.0	52.6	30%	26%	25%	7	○
JP	7453.T	Ryohin Keikaku C	13.0	3440.0	47.2	15%	52%	17%	6	○
JP	8766.T	Tokio Marine Hol	13.0	7511.0	70.0	22%	37%	21%	6	○
JP	7716.T	Nakanishi Inc.	12.0	2735.0	56.3	10%	57%	-2%	5	○
US	MRVL	Marvell Technolo	12.0	99.1	67.5	22%	51%	19%	3	○
JP	3197.T	Skylark Holdings	11.0	3502.0	56.3	11%	67%	9%	5	○
JP	8058.T	Mitsubishi Corpo	9.0	5762.0	66.3	10%	8%	8%	5	○
JP	7741.T	HOYA Corporation	8.0	27280.0	47.1	10%	34%	24%	4	○
US	AAPL	Apple Inc.	8.0	254.7	46.3	16%	47%	152%	3	○
US	MELI	MercadoLibre, In	8.0	1631.1	35.4	45%	51%	36%	1	○
US	NET	Cloudflare, Inc.	8.0	204.0	50.6	34%	74%	-8%	1	○
JP	4751.T	CyberAgent, Inc.	7.0	1381.0	52.5	14%	32%	20%	3	○
US	ABNB	Airbnb, Inc.	7.0	129.3	48.2	12%	83%	30%	1	○
US	AMD	Advanced Micro D	7.0	202.1	48.2	34%	52%	7%	1	○
JP	9983.T	Fast Retailing C	6.0	61780.0	40.6	15%	54%	20%	2	○
US	JNJ	Johnson & Johnso	6.0	239.6	52.0	9%	68%	35%	1	○
US	MSFT	Microsoft Corpor	6.0	361.1	23.8	17%	69%	34%	1	○
JP	9984.T	SoftBank Group C	5.0	3946.0	52.4	8%	52%	26%	1	○
US	CAVA	CAVA Group, Inc.	5.0	77.3	46.2	21%	37%	9%	1	○
JP	7203.T	Toyota Motor Cor	4.0	3408.0	46.4	9%	18%	10%	3	○
JP	8316.T	Sumitomo Mitsui	4.0	5246.0	46.5	22%	0%	5%	1	○
JP	9433.T	KDDI Corporation	4.0	2723.0	59.0	4%	42%	14%	1	○
JP	3048.T	Bic Camera Inc.	3.0	1744.0	52.7	6%	27%	11%	2	○
JP	4063.T	Shin-Etsu Chemic	3.0	6140.0	51.2	-2%	35%	12%	1	○
JP	6762.T	TDK Corporation	3.0	2110.5	46.7	16%	31%	10%	1	○
JP	8306.T	Mitsubishi UFJ F	3.0	2715.0	48.8	12%	0%	6%	1	○
JP	9022.T	Central Japan Ra	3.0	4221.0	42.3	8%	52%	11%	1	○
JP	2782.T	Seria Co., Ltd.	2.0	4005.0	44.7	7%	42%	12%	1	○
JP	3436.T	Sumco Corporatio	2.0	1850.5	60.0	5%	13%	-2%	1	○

市場	コード	銘柄名	スコア	現在値	RSI	売上成長%	粗利率%	ROE%	マッチ数	リスク
JP	6326.T	Kubota Corporati	2.0	2583.0	44.2	10%	29%	8%	1	○
JP	8031.T	Mitsui & Co., Lt	2.0	6540.0	62.5	-2%	9%	11%	1	○
JP	8802.T	Mitsubishi Estat	2.0	4413.0	41.7	15%	26%	9%	1	○

■ 注目銘柄 詳細分析

【1】4385.T Mercari, Inc.

市場: 国内株（東証） セクター: 消費財（景気敏感） 業種: Internet Retail グロース評価スコア: 20.0

◆ 事業概要

株式会社メルカリは、日本と米国でマーケットプレイスアプリ「メルカリ」の企画・開発・運営を行っています。同社は決済、金融、暗号資産関連事業も行っている。株式会社メルカリは 2013 年に設立され、東京に拠点を置いています。

財務指標	数値	財務指標	数値
時価総額	6206億円	売上成長率（前年比）	15.4%
株価収益率（PER）	21.7倍	粗利率	73.0%
株価純資産倍率（PBR）	5.60倍	営業利益率	19.2%
自己資本利益率（ROE）	30.6%	総資産利益率（ROA）	4.1%
配当利回り	0.00%	負債資本比率（D/E）	210.5

◆ 株価チャート（過去2年）と主要変動

番号	日付	変動率	変動要因分析
①	2024/06/07	+17.3%	急上昇 +17.3% ／ 上昇モメンタム加速（ニュース不明）
②	2024/07/05	+20.5%	大幅上昇 +20.5% ／ 上昇モメンタム加速（ニュース不明）
③	2024/08/23	+12.9%	上昇 +12.9% ／ 上昇モメンタム加速（ニュース不明）
④	2024/10/25	-12.3%	下落 -12.3% ／ 売り圧力強まる（ニュース不明）
⑤	2025/02/07	+22.2%	大幅上昇 +22.2% ／ 上昇モメンタム加速（ニュース不明）
⑥	2025/04/04	-13.0%	下落 -13.0% ／ 売り圧力強まる（ニュース不明）
⑦	2025/11/14	+18.4%	急上昇 +18.4% ／ 上昇モメンタム加速（ニュース不明）
⑧	2026/01/30	+12.8%	上昇 +12.8% ／ 上昇モメンタム加速（ニュース不明）

直近ニュース

[－] 米国政府機関閉鎖の終焉と中国のインフレ見通しに対する楽観的な見方がアジアの株式市場を押し上げる

[－] FRBとハイテク見通しがアジア株式市場の上昇に火をつける

直近ニュース
[−] 2025年第1四半期の力強い成長の後に、最近のメルカリの撤退はチャンスを生むのか?
[−] テックラリーがアジアの株式市場を訪問。麻薬発行会社の低迷
[−] 収益、アジア靴下市場の枯渇を促進

【2】4578.T Otsuka Holdings Co., Ltd.

市場: 国内株（東証） セクター: ヘルスケア 業種: 製薬（大手） グロース評価スコア: 20.0

◆ 事業概要

大塚ホールディングス株式会社は、医薬品、栄養補助食品、消費者製品などの事業を世界中で展開しています。精神医学、神経学、腫瘍学、心血管系および腎臓系、自己免疫領域、消化器系、その他の分野で医薬品を開発しています。…

財務指標	数値	財務指標	数値
時価総額	60171億円	売上成長率（前年比）	8.4%
株価収益率（PER）	16.6倍	粗利率	71.7%
株価純資産倍率（PBR）	1.98倍	営業利益率	12.2%
自己資本利益率（ROE）	12.5%	総資産利益率（ROA）	7.5%
配当利回り	126.00%	負債資本比率（D/E）	7.4

◆ 株価チャート（過去2年）と主要変動

番号	日付	変動率	変動要因分析
①	2025/04/11	-11.6%	下落 -11.6% ／ 売り圧力強まる（ニュース不明）
②	2025/05/02	+14.0%	上昇 +14.0% ／ 上昇モメンタム加速（ニュース不明）
③	2025/05/09	-8.1%	下落 -8.1% ／ 売り圧力強まる（ニュース不明）
④	2025/05/30	+10.5%	上昇 +10.5% ／ 上昇モメンタム加速（ニュース不明）
⑤	2026/02/13	+13.3%	上昇 +13.3% ／ 上昇モメンタム加速（ニュース不明）
⑥	2026/03/13	+9.4%	上昇 +9.4% ／ 上昇モメンタム加速（ニュース不明）

直近ニュース
[−] 最近の株価の勢いから、大塚ホールディングス (東証:4578) が過大評価されているかどうかを評価する
[−] 大塚ホールディングス株式会社の最近の価格動向 - スポンサーなしADR (OTSKY) があなたの味方、その理由
[−] 大塚ホールディングス株式会社 - スポンサーなしADR（OTSKY）は「トレンド」投資家にとって素晴らしい選択肢です。
[−] 大塚ホールディングスの勢いが止まらない理由 - スポンサーなしADR（OTSKY）は継続すべきだ
[−] 大塚ホールディングス（東証：4578）：最近の株価上昇はファンダメンタルズに裏付けられているのか？

【3】ARM Arm Holdings plc

市場: 米国株（NYSE/NASDAQ） セクター: テクノロジー 業種: 半導体 グロース評価スコア: 18.0

◆ 事業概要

Arm Holdings plc は、半導体会社や OEM 向けに中央処理装置製品および関連技術の設計、開発、ライセンス供与を行っています。同社は、マイクロプロセッサ、システムのライセンス供与、マーケティング、研究、開発に携わっています。…

財務指標	数値	財務指標	数値
時価総額	$158.9B	売上成長率（前年比）	26.3%
株価収益率（PER）	202.2倍	粗利率	97.5%
株価純資産倍率（PBR）	20.37倍	営業利益率	15.4%
自己資本利益率（ROE）	11.3%	総資産利益率（ROA）	5.9%
配当利回り	0.00%	負債資本比率（D/E）	5.9

◆ 株価チャート（過去2年）と主要変動

番号	日付	変動率	変動要因分析
①	2024/04/19	-31.0%	大幅下落 -31.0% ／ 売り圧力強まる（ニュース不明）
②	2024/04/26	+16.9%	急上昇 +16.9% ／ 上昇モメンタム加速（ニュース不明）
③	2024/08/02	-23.9%	大幅下落 -23.9% ／ 売り圧力強まる（ニュース不明）
④	2024/09/13	+25.6%	大幅上昇 +25.6% ／ 上昇モメンタム加速（ニュース不明）
⑤	2025/04/04	-18.6%	急下落 -18.6% ／ 売り圧力強まる（ニュース不明）

番号	日付	変動率	変動要因分析
⑥	2025/04/11	+18.6%	急上昇 +18.6% ／ 上昇モメンタム加速（ニュース不明）
⑦	2025/05/16	+17.4%	急上昇 +17.4% ／ 上昇モメンタム加速（ニュース不明）
⑧	2026/02/06	+17.4%	急上昇 +17.4% ／ 上昇モメンタム加速（ニュース不明）

直近ニュース
[－] Amazon AI チップチーム、新たな出口を見据える
[－] Armは次のNvidiaになるのか？
[－] アーム・ホールディングスの株価が急騰、自社製新チップで年間売上高150億ドルを目指す
[－] Arm が新しい CPU を使用して AI データセンターにおける野心的な道筋を描く
[－] ニーダムがチップデザイナーを「買い」にアップグレードしたことでアーム株が上昇

【4】9270.T Valuence Holdings Inc.

市場: 国内株（東証） セクター: 消費財（景気敏感） 業種: 専門小売 グロース評価スコア: 16.0

◆ 事業概要

株式会社バリューエンスホールディングスは、国内外のリユース品の買取・オークション・販売を行っております。ブランド品、美術品、骨董品、貴金属、時計、地金、ジュエリーなどをオンラインおよびオフラインのプラットフォームを通じて提供しています。会社の取り組み…

財務指標	数値	財務指標	数値
時価総額	238億円	売上成長率（前年比）	30.3%
株価収益率（PER）	34.8倍	粗利率	25.7%
株価純資産倍率（PBR）	2.78倍	営業利益率	6.1%
自己資本利益率（ROE）	25.0%	総資産利益率（ROA）	5.9%
配当利回り	167.00%	負債資本比率（D/E）	242.4

◆ 株価チャート（過去2年）と主要変動

番号	日付	変動率	変動要因分析
①	2024/04/19	-27.7%	大幅下落 -27.7% ／ 売り圧力強まる（ニュース不明）
②	2024/07/19	+44.4%	大幅上昇 +44.4% ／ 上昇モメンタム加速（ニュース不明）
③	2024/08/16	+12.2%	上昇 +12.2% ／ 上昇モメンタム加速（ニュース不明）
④	2024/10/18	-28.0%	大幅下落 -28.0% ／ 売り圧力強まる（ニュース不明）
⑤	2025/04/18	+13.9%	上昇 +13.9% ／ 上昇モメンタム加速（ニュース不明）
⑥	2025/12/26	+15.6%	急上昇 +15.6% ／ 上昇モメンタム加速（ニュース不明）
⑦	2026/01/09	+14.0%	上昇 +14.0% ／ 上昇モメンタム加速（ニュース不明）
⑧	2026/01/16	+48.4%	大幅上昇 +48.4% ／ 上昇モメンタム加速（ニュース不明）

【5】7453.T Ryohin Keikaku Co., Ltd.

市場: 国内株（東証） セクター: 消費財（景気敏感） 業種: Department Stores グロース評価スコア: 13.0

◆ 事業概要

株式会社良品計画は、国内外で家庭用品・食品の小売を行っております。身近な日用品を活用した防災に関するプログラムや途上国との取り組みなどを行っており、動画PRに取り組んでいます…

財務指標	数値	財務指標	数値
時価総額	18254億円	売上成長率（前年比）	15.4%
株価収益率（PER）	35.9倍	粗利率	51.7%
株価純資産倍率（PBR）	4.97倍	営業利益率	12.4%
自己資本利益率（ROE）	16.8%	総資産利益率（ROA）	8.5%
配当利回り	82.00%	負債資本比率（D/E）	26.9

◆ 株価チャート（過去2年）と主要変動

番号	日付	変動率	変動要因分析
①	2024/05/31	+8.3%	上昇 +8.3% ／ 上昇モメンタム加速（ニュース不明）
②	2024/11/08	+8.5%	上昇 +8.5% ／ 上昇モメンタム加速（ニュース不明）

番号	日付	変動率	変動要因分析
③	2024/11/22	+8.6%	上昇 +8.6% ／ 上昇モメンタム加速（ニュース不明）
④	2025/04/18	+11.2%	上昇 +11.2% ／ 上昇モメンタム加速（ニュース不明）
⑤	2025/06/06	+11.1%	上昇 +11.1% ／ 上昇モメンタム加速（ニュース不明）
⑥	2025/10/03	-10.7%	下落 -10.7% ／ 売り圧力強まる（ニュース不明）
⑦	2025/10/17	+12.3%	上昇 +12.3% ／ 上昇モメンタム加速（ニュース不明）
⑧	2026/01/16	+12.2%	上昇 +12.2% ／ 上昇モメンタム加速（ニュース不明）

直近ニュース
[－] ヴィクトリアズ・シークレット、初かつ最大の中国旗艦店を閉鎖
[－] 今年の消費生活必需品株はコカ・コーラHBC（CCHGY）に後れを取るのか？
[－] 無印良品、店舗拡大戦略で欧州に進出
[－] 良品計画（東証：7453）の 1 年間の好調な総株主利益率を評価する
[－] ハイテク弱気派はアジアの株式市場に多大な影響を与える

【6】8766.T Tokio Marine Holdings, Inc.

市場: 国内株（東証） セクター: 金融サービス 業種: 損害保険 グロース評価スコア: 13.0

◆ 事業概要

東京海上ホールディングスは、国内外で損害保険・生命保険、金融・一般事業を展開しています。同社は、国内損害保険事業、国内生命保険事業、海外保険Bの4つのセグメントで事業を展開している。…

財務指標	数値	財務指標	数値
時価総額	141087億円	売上成長率（前年比）	21.8%
株価収益率（PER）	13.7倍	粗利率	36.9%
株価純資産倍率（PBR）	2.68倍	営業利益率	14.4%
自己資本利益率（ROE）	20.7%	総資産利益率（ROA）	2.9%
配当利回り	278.00%	負債資本比率（D/E）	4.2

◆ 株価チャート（過去2年）と主要変動

番号	日付	変動率	変動要因分析
①	2024/06/28	+8.8%	上昇 +8.8% ／ 上昇モメンタム加速（ニュース不明）
②	2024/07/26	-10.0%	下落 -10.0% ／ 売り圧力強まる（ニュース不明）
③	2024/08/02	-9.4%	下落 -9.4% ／ 売り圧力強まる（ニュース不明）
④	2024/08/16	+13.7%	上昇 +13.7% ／ 上昇モメンタム加速（ニュース不明）
⑤	2024/11/08	+9.8%	上昇 +9.8% ／ 上昇モメンタム加速（ニュース不明）
⑥	2025/01/10	-9.9%	下落 -9.9% ／ 売り圧力強まる（ニュース不明）
⑦	2025/04/04	-14.4%	下落 -14.4% ／ 売り圧力強まる（ニュース不明）
⑧	2026/03/27	+24.5%	大幅上昇 +24.5% ／ 上昇モメンタム加速（ニュース不明）

直近ニュース
[−] ウォーレン・バフェット氏が再び勝利。バークシャーの最新投資は35%上昇。
[−] 中東の見方がアジアの株式市場を押し上げる
[−] バークシャー・ハサウェイは、あまり知られていない東京海上に大⊠⊠きな賭けをしている。ここで株を買うべきですか?
[−] バークシャーが「クラウン・ジュエル」に新たな出資を取得。バフェット氏のジャパン・ベットを基礎にしている。
[−] バークシャーのNICOが東京海上の株式18億ドル取得へ

【7】7716.T Nakanishi Inc.

市場: 国内株（東証） セクター: ヘルスケア 業種: Medical Instruments & Supplies グロース評価スコア: 12.0

◆ 事業概要

株式会社ナカニシは、国内外の歯科・外科・一般工業製品の製造・販売を行っております。同社は歯科用機器と椅子を提供しています。空気タービン。コントラアングル。治療用モーター。在宅訪問医療機器。口腔衛生製品…

財務指標	数値	財務指標	数値
時価総額	2304億円	売上成長率（前年比）	9.8%
株価収益率（PER）	N/A	粗利率	56.7%
株価純資産倍率（PBR）	1.99倍	営業利益率	15.8%

財務指標	数値	財務指標	数値
自己資本利益率（ROE）	-2.0%	総資産利益率（ROA）	5.5%
配当利回り	219.00%	負債資本比率（D/E）	23.5

◆ 株価チャート（過去2年）と主要変動

番号	日付	変動率	変動要因分析
①	2024/04/26	+9.2%	上昇 +9.2% ／ 上昇モメンタム加速（ニュース不明）
②	2024/08/02	-10.8%	下落 -10.8% ／ 売り圧力強まる（ニュース不明）
③	2024/11/15	-11.7%	下落 -11.7% ／ 売り圧力強まる（ニュース不明）
④	2025/02/21	-11.3%	下落 -11.3% ／ 売り圧力強まる（ニュース不明）
⑤	2025/04/04	-8.8%	下落 -8.8% ／ 売り圧力強まる（ニュース不明）
⑥	2026/02/13	+8.3%	上昇 +8.3% ／ 上昇モメンタム加速（ニュース不明）

【8】MRVL Marvell Technology, Inc.

市場: 米国株（NYSE/NASDAQ） セクター: テクノロジー 業種: 半導体 グロース評価スコア: 12.0

◆ 事業概要

Marvell Technology, Inc. は子会社とともに、米国、アルゼンチン、中国、インド、イスラエル、日本、シンガポール、韓国、台湾、ベトナム、および国際において、データセンターのコアからネットワーク エッジに至るデータ インフラストラクチャ半導体ソリューションを提供しています。…

財務指標	数値	財務指標	数値
時価総額	$85.8B	売上成長率（前年比）	22.1%
株価収益率（PER）	32.0倍	粗利率	51.0%
株価純資産倍率（PBR）	5.81倍	営業利益率	18.7%
自己資本利益率（ROE）	19.3%	総資産利益率（ROA）	3.9%
配当利回り	25.00%	負債資本比率（D/E）	33.5

◆ 株価チャート（過去2年）と主要変動

番号	日付	変動率	変動要因分析
①	2024/08/16	+14.5%	上昇 +14.5% ／ 上昇モメンタム加速（ニュース不明）
②	2024/12/06	+22.5%	大幅上昇 +22.5% ／ 上昇モメンタム加速（ニュース不明）
③	2025/03/07	-22.8%	大幅下落 -22.8% ／ 売り圧力強まる（ニュース不明）
④	2025/04/04	-20.3%	大幅下落 -20.3% ／ 売り圧力強まる（ニュース不明）
⑤	2025/04/25	+14.0%	上昇 +14.0% ／ 上昇モメンタム加速（ニュース不明）
⑥	2025/08/29	-13.9%	下落 -13.9% ／ 売り圧力強まる（ニュース不明）
⑦	2025/11/28	+15.4%	急上昇 +15.4% ／ 上昇モメンタム加速（ニュース不明）
⑧	2025/12/12	-14.6%	下落 -14.6% ／ 売り圧力強まる（ニュース不明）

直近ニュース
[−] マーベルのデータセンター収益は 21% 増加しました。人工知能 (AI) 銘柄が注目される理由は次のとおりです
[−] マーベルの AI エッジ: 26 倍の収益で 30% の成長
[−] MRVL のデータセンター収益は 61 億ドルに達: 勢いは続くのか?
[−] Marvell Technology, Inc. (NASDAQ:MRVL) が注目される理由
[−] Marvell Technology, Inc. (MRVL) はトレンド株です: 賭ける前に知っておくべき事実

【9】3197.T Skylark Holdings Co., Ltd.

市場: 国内株（東証） セクター: 消費財（景気敏感） 業種: 飲食チェーン グロース評価スコア: 11.0

◆ 事業概要

株式会社すかいらーくホールディングスは、国内外でレストランを運営しています。同社はまた、食品サービスの提供および関連事業にも従事しています。食品の販売。焼肉バイキングレストラン、ファミリーレストランのフランチャイズ運営。カフェ、オフィスケータリング…

財務指標	数値	財務指標	数値
時価総額	7963億円	売上成長率（前年比）	11.0%
株価収益率（PER）	47.5倍	粗利率	66.7%

財務指標	数値	財務指標	数値
株価純資産倍率（PBR）	4.25倍	営業利益率	5.2%
自己資本利益率（ROE）	9.3%	総資産利益率（ROA）	3.9%
配当利回り	76.00%	負債資本比率（D/E）	65.9

◆ 株価チャート（過去2年）と主要変動

番号	日付	変動率	変動要因分析
①	2025/03/07	+9.4%	上昇 +9.4% ／ 上昇モメンタム加速（ニュース不明）
②	2025/11/14	+10.0%	上昇 +10.0% ／ 上昇モメンタム加速（ニュース不明）
③	2025/11/21	+11.5%	上昇 +11.5% ／ 上昇モメンタム加速（ニュース不明）

直近ニュース

[－] すかいらーくホールディングス（東証：3197）：売上高前年比好調成長とリニューアルを受けてバリュエーションを評価中

【10】8058.T Mitsubishi Corporation

市場: 国内株（東証） セクター: 産業・製造 業種: Conglomerates グロース評価スコア: 9.0

◆ 事業概要

三菱商事は、地球環境・エネルギー、マテリアルソリューション、金属資源、社会インフラ、モビリティ、食品産業、SLC、パワーソリューション事業を国内外で展開しています。地球環境・エネルギー事業は、…

財務指標	数値	財務指標	数値
時価総額	211624億円	売上成長率（前年比）	9.9%
株価収益率（PER）	32.9倍	粗利率	8.5%
株価純資産倍率（PBR）	2.35倍	営業利益率	4.2%
自己資本利益率（ROE）	8.5%	総資産利益率（ROA）	0.9%
配当利回り	195.00%	負債資本比率（D/E）	69.1

◆ 株価チャート（過去2年）と主要変動

番号	日付	変動率	変動要因分析
①	2024/08/02	-8.8%	下落 -8.8% ／ 売り圧力強まる（ニュース不明）
②	2024/08/16	+8.5%	上昇 +8.5% ／ 上昇モメンタム加速（ニュース不明）
③	2025/03/21	+8.0%	上昇 +8.0% ／ 上昇モメンタム加速（ニュース不明）
④	2026/02/06	+15.3%	急上昇 +15.3% ／ 上昇モメンタム加速（ニュース不明）

直近ニュース
[－] 最近の好業績を受けて三菱商事（東証：8058）の評価を評価
[－] TC EnergyとLNG CanadaがCoastal GasLink Phase 2の契約を結ぶ
[－] バークシャー、18億ドルの東京海上取引で日本に対するバフェット氏の強気姿勢を維持
[－] FAA は航空交通管制を強化しています。 RTX、Leidos、その他の企業が取り組んでいます。
[－] エア・カナダ、エア・カナダ エクスプレス AC8646 便に関する最新情報を提供

【11】7741.T HOYA Corporation

市場: 国内株（東証） セクター: ヘルスケア 業種: Medical Instruments & Supplies グロース評価スコア: 8.0

◆ 事業概要

HOYA Corporation は、ハイテク製品と医療製品を国際的に提供する医療技術企業です。ライフケアと情報通信の 2 つのセグメントを通じて運営されています。メガネやコンタクトレンズなどのライフケア製品を提供しています。医療用内視鏡。眼内I…

財務指標	数値	財務指標	数値
時価総額	92228億円	売上成長率（前年比）	10.5%
株価収益率（PER）	45.0倍	粗利率	34.1%
株価純資産倍率（PBR）	8.98倍	営業利益率	42.7%
自己資本利益率（ROE）	24.2%	総資産利益率（ROA）	9.0%
配当利回り	85.00%	負債資本比率（D/E）	4.0

◆ 株価チャート（過去2年）と主要変動

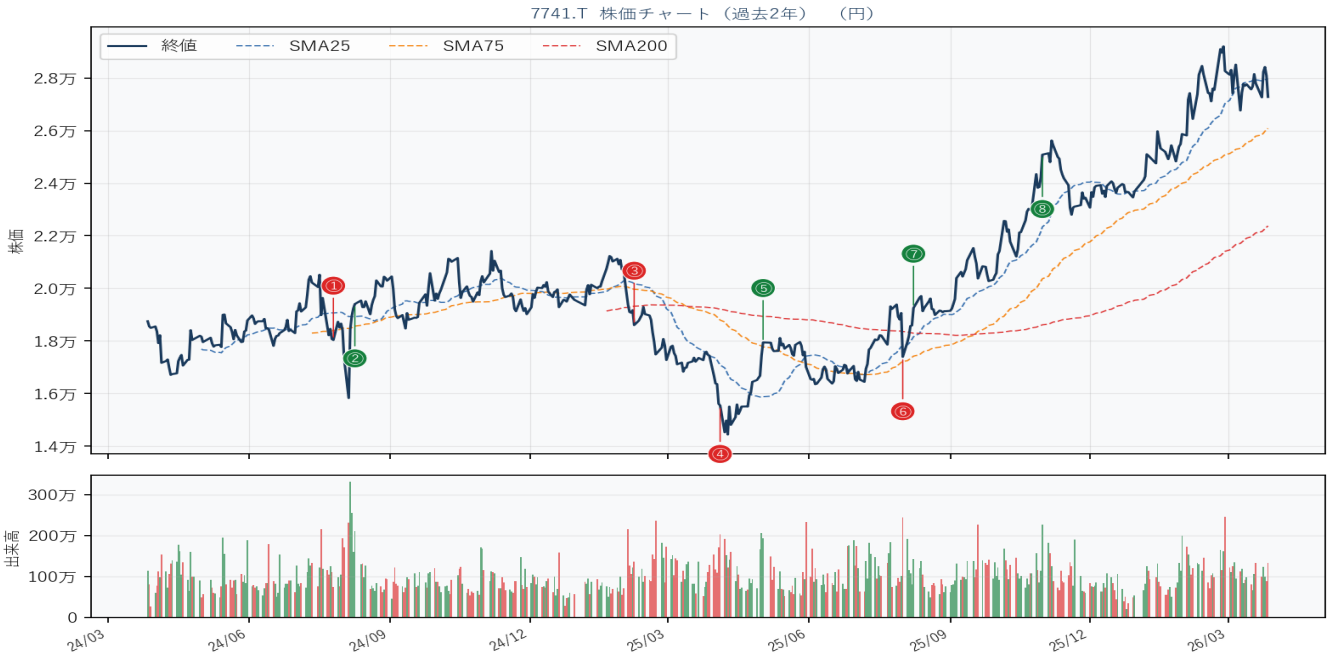

番号	日付	変動率	変動要因分析
①	2024/07/26	-8.2%	下落 -8.2% ／ 売り圧力強まる（ニュース不明）
②	2024/08/09	+12.0%	上昇 +12.0% ／ 上昇モメンタム加速（ニュース不明）
③	2025/02/07	-10.2%	下落 -10.2% ／ 売り圧力強まる（ニュース不明）
④	2025/04/04	-10.9%	下落 -10.9% ／ 売り圧力強まる（ニュース不明）
⑤	2025/05/02	+9.1%	上昇 +9.1% ／ 上昇モメンタム加速（ニュース不明）
⑥	2025/08/01	-9.5%	下落 -9.5% ／ 売り圧力強まる（ニュース不明）
⑦	2025/08/08	+10.7%	上昇 +10.7% ／ 上昇モメンタム加速（ニュース不明）
⑧	2025/10/31	+9.1%	上昇 +9.1% ／ 上昇モメンタム加速（ニュース不明）

直近ニュース
[−] 今年のコンピューターおよびテクノロジー株はHOYA (HOCPY) に遅れをとっているでしょうか?
[−] KE と HOCPY: 現在、バリュー株はどちらが優れていますか?
[−] KE と HOCPY: どちらの株がよりバリューの高いオプションですか?
[−] SNX 対 HOCPY: バリュー投資家は今どちらの株を買うべきですか?
[−] HOYA (東証:7741) が大幅な中間増配承認を受けて9.1%上昇 – 何が変わったのか

【12】AAPL Apple Inc.

市場: 米国株（NYSE/NASDAQ） セクター: テクノロジー 業種: Consumer Electronics グロース評価スコア: 8.0

◆ 事業概要

Apple Inc. は、スマートフォン、パーソナル コンピュータ、タブレット、ウェアラブル、アクセサリを世界中で設計、製造、販売しています。同社はスマートフォンの製品群である iPhone を提供しています。 Mac、パーソナルコンピュータの製品群。 iPad、多目的タブレットのシリーズ。ウェアラブル、ホーム、アクセス…

財務指標	数値	財務指標	数値
時価総額	$3724.9B	売上成長率（前年比）	15.7%
株価収益率（PER）	32.1倍	粗利率	47.3%

財務指標	数値	財務指標	数値
株価純資産倍率（PBR）	42.25倍	営業利益率	35.4%
自己資本利益率（ROE）	152.0%	総資産利益率（ROA）	24.4%
配当利回り	41.00%	負債資本比率（D/E）	102.6

◆ 株価チャート（過去2年）と主要変動

番号	日付	変動率	変動要因分析
①	2024/05/03	+8.3%	上昇 +8.3% ／ 上昇モメンタム加速（ニュース不明）
②	2025/03/14	-10.7%	下落 -10.7% ／ 売り圧力強まる（ニュース不明）
③	2025/04/04	-13.5%	下落 -13.5% ／ 売り圧力強まる（ニュース不明）
④	2025/08/08	+13.3%	上昇 +13.3% ／ 上昇モメンタム加速（ニュース不明）

直近ニュース
[－] Apple の MacBook Neo のターゲット消費者は誰で、彼らは購入するのでしょうか?
[－] Google、メタ判決はソーシャルメディア訴訟にとってタバコの瞬間となる可能性がある
[－] AI競争激化でAdobeが格下げ
[－] あるベテランアナリストが、AI 戦略が具体化するにつれて Apple が 350 ドルに達すると見ている理由、そして彼の意見が正しい理由
[－] 今週のクラウド AI - 堅牢なブラウザ インフラストラクチャによる AI エージェントのスケーラビリティの強化