ハイリターン中期投資スクリーナー v2.0

実行日時: 2026-04-04 08:30 対象: 国内株式（東証）/ 米国株式（NYSE・NASDAQ）

項目	国内株（JP）	米国株（US）	合計
スキャン銘柄数	79銘柄	154銘柄	233銘柄
ヒット銘柄数	3銘柄	5銘柄	8銘柄

■ マーケット環境

指数	現在値	状況
S&P500	6,582.7	200日SMA比 -0.9%
VIX（恐怖指数）	23.9	安定圏
日経225	52,463	参考値

期待リターン ランキング（アナリスト平均目標株価ベース）

※ アナリスト平均目標株価から1年後期待リターンを算出。3ヶ月後=×35%、6ヶ月後=×60%で推定。投資判断の参考にとどめてください。

順位	ティッカー	企業名	セクター	現在値	目標株価	3ヶ月後	6ヶ月後	1年後	戦略数
#1	IOT	Samsara Inc.	テクノロジー	$32.26	$44.17	+12.9%	+22.2%	+36.9%	1/7
#2	AMD	Advanced Micro Dev	テクノロジー	$217.50	$289.61	+11.6%	+19.9%	+33.2%	1/7
#3	4543.T	Terumo Corporation	ヘルスケア	¥2,182	¥2,887	+11.3%	+19.4%	+32.3%	1/7
#4	ADEA	Adeia Inc.	テクノロジー	$25.07	$33.00	+11.1%	+19.0%	+31.6%	3/7
#5	CLS	Celestica Inc.	テクノロジー	$294.84	$381.02	+10.2%	+17.5%	+29.2%	1/7
#6	8766.T	Tokio Marine Holdi	金融サービス	¥7,243	¥7,739	+2.4%	+4.1%	+6.9%	1/7
#7	BP	BP p.l.c.	エネルギー	$47.12	$45.12	-1.5%	-2.5%	-4.2%	1/7
#8	4385.T	Mercari, Inc.	消費財（景気敏感）	¥3,963	¥3,495	-4.1%	-7.1%	-11.8%	1/7

IOT Samsara Inc.｜テクノロジー / Software - Infrastructure｜米国株

平均目標株価	$44.17	**現在値**	$32.26
最高目標株価	$57.60	**時価総額**	$18.7B
最低目標株価	$30.00	**52週高値**	$47.74
推奨	none	**52週安値**	$24.25
		高値比	-32.4%

期待リターン（アナリスト目標株価ベース推定） 3ヶ月後: +12.9% 6ヶ月後: +22.2% 1年後: +36.9%

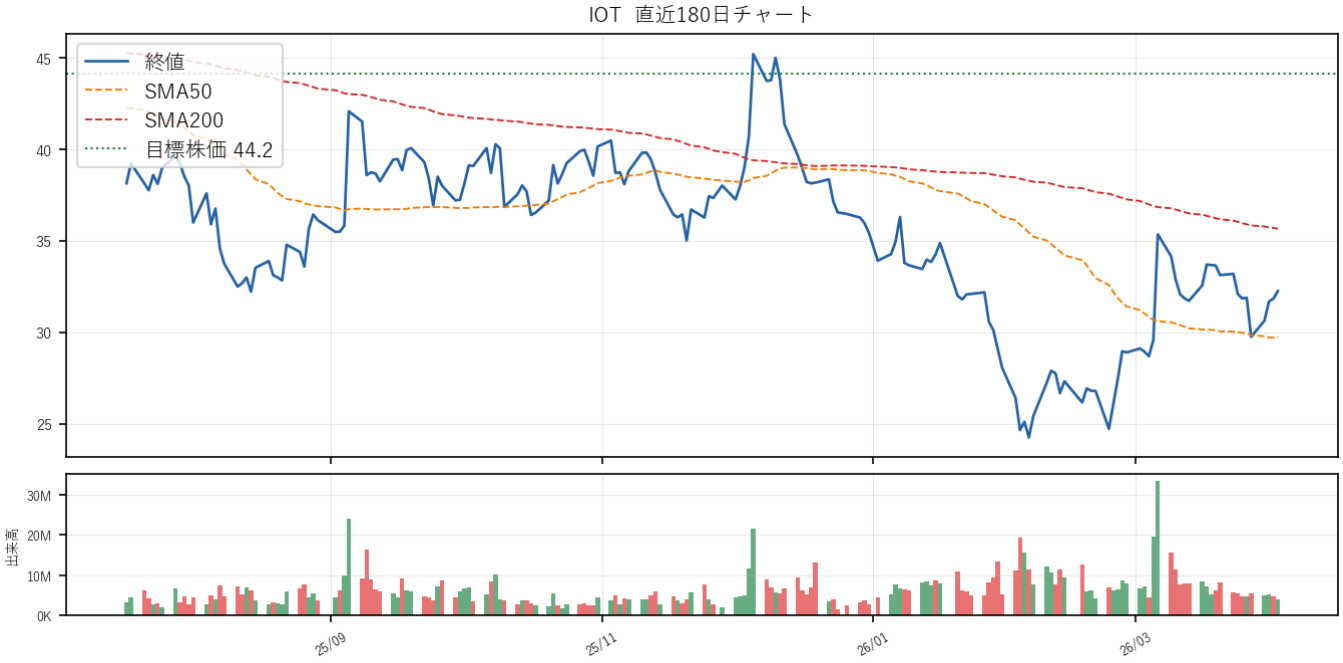

■ 分析コメント

・売上成長率が28.3%と高く、今後の成長が期待できる。特にテクノロジーセクターにおいて、需要の増加が見込まれる。

・粗利率が76.8%と非常に高く、コスト管理が優れていることを示している。これにより、利益率の改善が期待できる可能性がある。

・ROEが-0.7%であることから、株主資本に対する利益が出ていない点はリスク要因。投資家は収益性の改善を注視する必要がある。

・アナリストの1年後期待リターンが36.9%と高く、株価上昇の余地がある。今後の業績発表や新製品の投入に注目したい。

売上成長	28.3%	**ROE**	-0.7%	**粗利率**	76.8%
営業利益率	2.0%	**FCFマージン**	17.5%	**DE比率**	5.1
PER	N/A	**PEG**	N/A	**PSR**	11.6倍

RSI14: 54.4	**ADX: 16.1**	**MA: SMA下**	**60日: -7.7%**	**20日: +9.1%**

マッチ戦略 (1/7): S7_アナリスト上値余地

AMD Advanced Micro Devices, Inc.｜テクノロジー / 半導体｜米国株

平均目標株価	$289.61	**現在値**	$217.50
最高目標株価	$365.00	**時価総額**	$354.6B
最低目標株価	$220.00	**52週高値**	$264.33
推奨	買い	**52週安値**	$78.21
		高値比	-17.7%

期待リターン（アナリスト目標株価ベース推定） 3ヶ月後: +11.6% 6ヶ月後: +19.9% 1年後: +33.2%

■ 分析コメント

・売上成長率34.1%は非常に高く、AMDの成長ポテンシャルを示しており、特に半導体市場の需要増加に支えられています。
・粗利率52.5%と営業利益率17.1%は、競争力のあるビジネスモデルを反映しており、利益性が高いことが強みです。
・PERが83.3と非常に高く、株価が過大評価されている可能性があるため、短期的なリスクには注意が必要です。
・アナリストの1年後期待リターン33.2%は魅力的であり、今後の技術革新や新製品発表に注目が集まるでしょう。

売上成長	34.1%	**ROE**	7.1%	**粗利率**	52.5%
営業利益率	17.1%	**FCFマージン**	13.2%	**DE比率**	6.4
PER	83倍	**PEG**	N/A	**PSR**	10.2倍

RSI14: 57.6	**ADX: 11.6**	**MA: 上昇順列**	**60日: +1.5%**	**20日: +9.0%**

マッチ戦略 (1/7): S7_アナリスト上値余地

4543.T Terumo Corporation｜ヘルスケア / Medical Instruments & Supplies｜国内株（東証）

平均目標株価	¥2,887	**現在値**	¥2,182
最高目標株価	¥3,700	**時価総額**	¥3.2兆
最低目標株価	¥2,100	**52週高値**	¥2,822
推奨	none	**52週安値**	¥1,896
		高値比	-22.7%

期待リターン（アナリスト目標株価ベース推定） 3ヶ月後: +11.3% 6ヶ月後: +19.4% 1年後: +32.3%

■ 分析コメント

・売上成長率が12.6%と高く、今後の成長ポテンシャルが期待できる。特にヘルスケアセクターにおいては、持続的な需要が見込まれるため、安定した成長が期待できる。

・ROEが8.7%であり、資本効率が良好であることから、株主に対する利益還元が期待できる。粗利率53.3%と営業利益率14.8%も高く、収益性が堅調である。

・PERが24.6とやや割高感があるため、短期的な株価調整のリスクが存在する。特に市場全体の動向に影響されやすいため、注意が必要。

・アナリストの1年後期待リターンが32.3%と高く、株価上昇の余地があることから、長期的な投資視点での注目が集まる。特に新製品の投入や市場拡大に関するニュースには注目したい。

売上成長	12.6%	**ROE**	8.7%	**粗利率**	53.3%
営業利益率	14.8%	**FCFマージン**	6.6%	**DE比率**	29.5
PER	25倍	**PEG**	N/A	**PSR**	2.9倍

RSI14: 64.4	**ADX: 15.7**	**MA: SMA下**	**60日: -2.9%**	**20日: +11.2%**

マッチ戦略 (1/7): S7_アナリスト上値余地

ADEA Adeia Inc.｜テクノロジー / ソフトウェア（アプリ）｜米国株

平均目標株価	$33.00	**現在値**	$25.07
最高目標株価	$40.00	**時価総額**	$2.8B
最低目標株価	$28.00	**52週高値**	$25.24
推奨	強い買い	**52週安値**	$11.08
		高値比	-0.7%

期待リターン（アナリスト目標株価ベース推定） 3ヶ月後: +11.1% 6ヶ月後: +19.0% 1年後: +31.6%

■ 分析コメント

・売上成長率が53.3%と高く、企業の成長ポテンシャルが強いことが示されています。特に、粗利率100%と営業利益率63.1%は、収益性の高さを裏付けています。

・ROEが25.3%と高水準であり、株主資本に対する利益率が良好です。これは、企業が効率的に資本を活用していることを示しています。

・テクニカル指標ではRSIが65.0で、過熱感が見られるものの、ADXが30.5とトレンドが継続していることを示唆しています。短期的な調整があっても、上昇トレンドが続く可能性があります。

・アナリストの1年後期待リターンが31.6%と高く、今後の業績改善や市場環境の変化により、さらなる上昇が期待されます。特に、成長株としての位置付けが強化される点に注目が必要です。

売上成長	53.3%	**ROE**	25.3%	**粗利率**	100.0%
営業利益率	63.1%	**FCFマージン**	39.4%	**DE比率**	89.0
PER	25倍	**PEG**	N/A	**PSR**	6.3倍

RSI14: 65.0	**ADX: 30.5**	**MA: 上昇順列**	**60日: +35.7%**	**20日: +19.6%**

マッチ戦略 (3/7): S2_グロースクオリティ｜S4_Rule50｜S7_アナリスト上値余地

CLS Celestica Inc.｜テクノロジー / 電子部品｜米国株

平均目標株価	$381.02	**現在値**	$294.84
最高目標株価	$450.00	**時価総額**	$34.0B
最低目標株価	$330.00	**52週高値**	$352.61
推奨	強い買い	**52週安値**	$66.15
		高値比	-16.4%

期待リターン（アナリスト目標株価ベース推定） 3ヶ月後: +10.2% 6ヶ月後: +17.5% 1年後: +29.2%

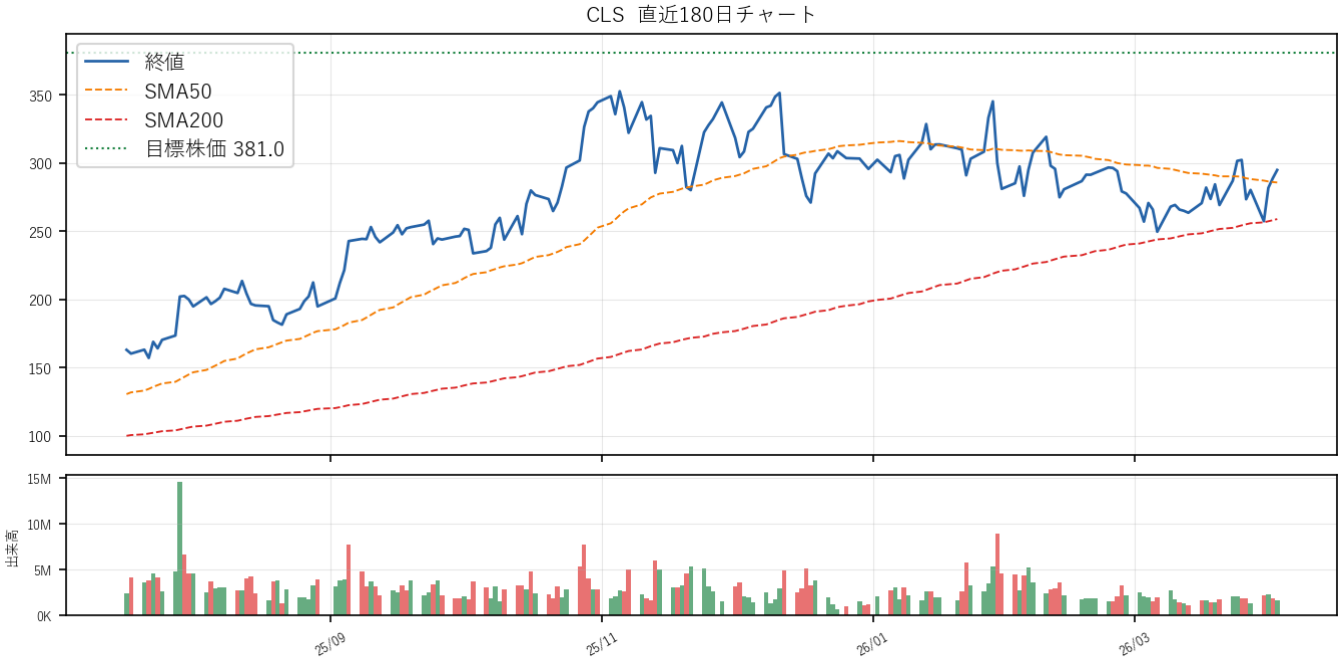

■ 分析コメント

・売上成長率が43.6%と高く、急成長を示しているため、成長株としての魅力がある。特にテクノロジーセクターにおいては、需要が高まっていることが背景にあると考えられる。

・ROEが40.5%と非常に高く、資本効率が良好であることから、株主に対するリターンが期待できる。これは企業の健全な経営を示唆している。

・PERが41.2と高めであり、バリュエーション面でのリスクが存在する。市場が期待する成長を実現できなかった場合、株価は調整される可能性がある。

・アナリストの1年後期待リターンが29.2%とポジティブであり、今後の成長に対する期待感が強い。特に新製品の投入や市場拡大に注目したい。

売上成長	43.6%	**ROE**	40.5%	**粗利率**	12.1%
営業利益率	8.7%	**FCFマージン**	4.8%	**DE比率**	41.4
PER	41倍	**PEG**	N/A	**PSR**	2.7倍

RSI14: 54.6	**ADX: 14.1**	**MA: 上昇順列**	**60日: -3.3%**	**20日: +10.9%**

マッチ戦略 (1/7): S7_アナリスト上値余地

8766.T Tokio Marine Holdings, Inc.｜金融サービス / 損害保険｜国内株（東証）

平均目標株価	¥7,739	**現在値**	¥7,243
最高目標株価	¥9,840	**時価総額**	¥13.6兆
最低目標株価	¥5,500	**52週高値**	¥7,747
推奨	買い	**52週安値**	¥4,364
		高値比	-6.5%

期待リターン（アナリスト目標株価ベース推定） 3ヶ月後: +2.4% 6ヶ月後: +4.1% 1年後: +6.9%

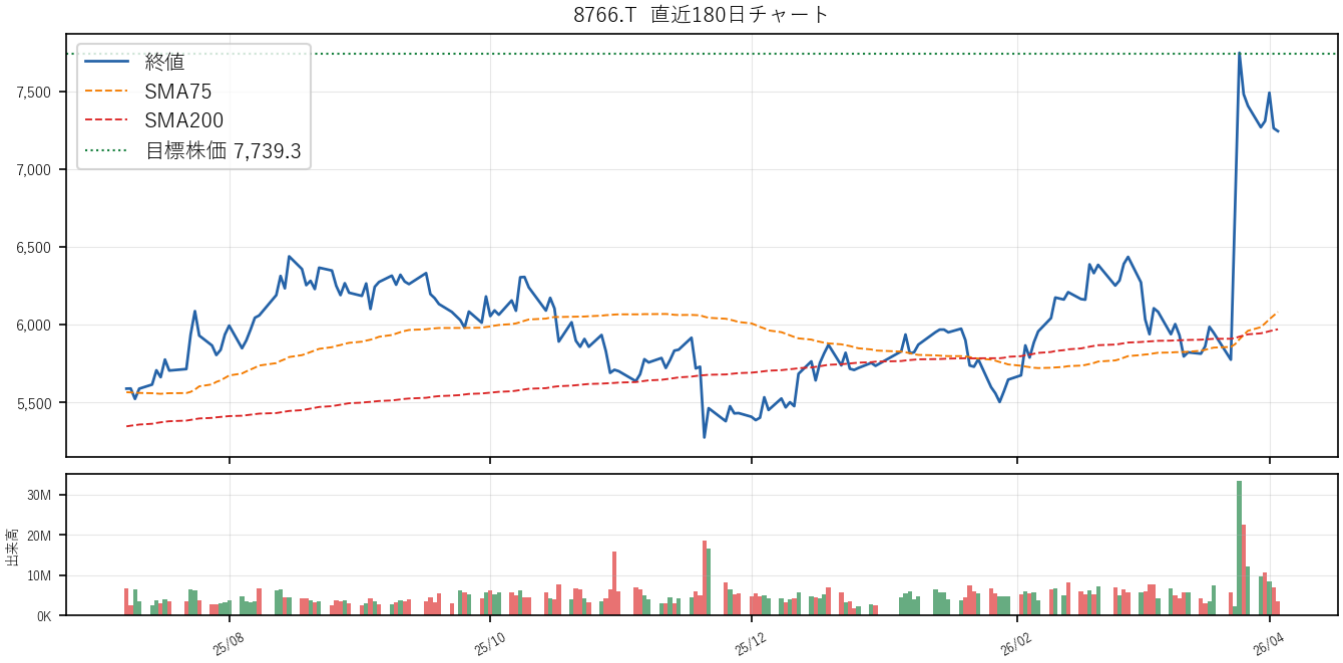

■ 分析コメント

・売上成長率が21.8%と高く、成長性が期待できる。特に金融サービスセクターにおいて、持続的な成長が見込まれる点は投資の魅力となる。

・ROEが20.7%と高水準で、資本効率が良いことを示している。これにより、株主に対するリターンが期待できる。

・PERが13.2であり、業界平均と比較して割安感がある。投資家にとって、リスクを抑えつつリターンを得るチャンスがある。

・RSIが63.0であり、やや過熱感があるが、ADXが32.4でトレンドが強いことを示唆している。今後の市場動向に注目し、適切なタイミングでのエントリーが鍵となる。

売上成長	21.8%	**ROE**	20.7%	**粗利率**	36.9%
営業利益率	14.4%	**FCFマージン**	N/A	**DE比率**	4.2
PER	13倍	**PEG**	N/A	**PSR**	1.6倍

RSI14: 63.0	**ADX: 32.4**	**MA: 上昇順列**	**60日: +24.3%**	**20日: +18.6%**

マッチ戦略 (1/7): S2_グロースクオリティ

BP BP p.l.c.｜エネルギー / Oil & Gas Integrated｜米国株

平均目標株価	$45.12	**現在値**	$47.12
最高目標株価	$62.00	**時価総額**	$123.1B
最低目標株価	$31.00	**52週高値**	$47.35
推奨	中立	**52週安値**	$24.66
		高値比	-0.5%

期待リターン（アナリスト目標株価ベース推定） 3ヶ月後: -1.5% 6ヶ月後: -2.5% 1年後: -4.2%

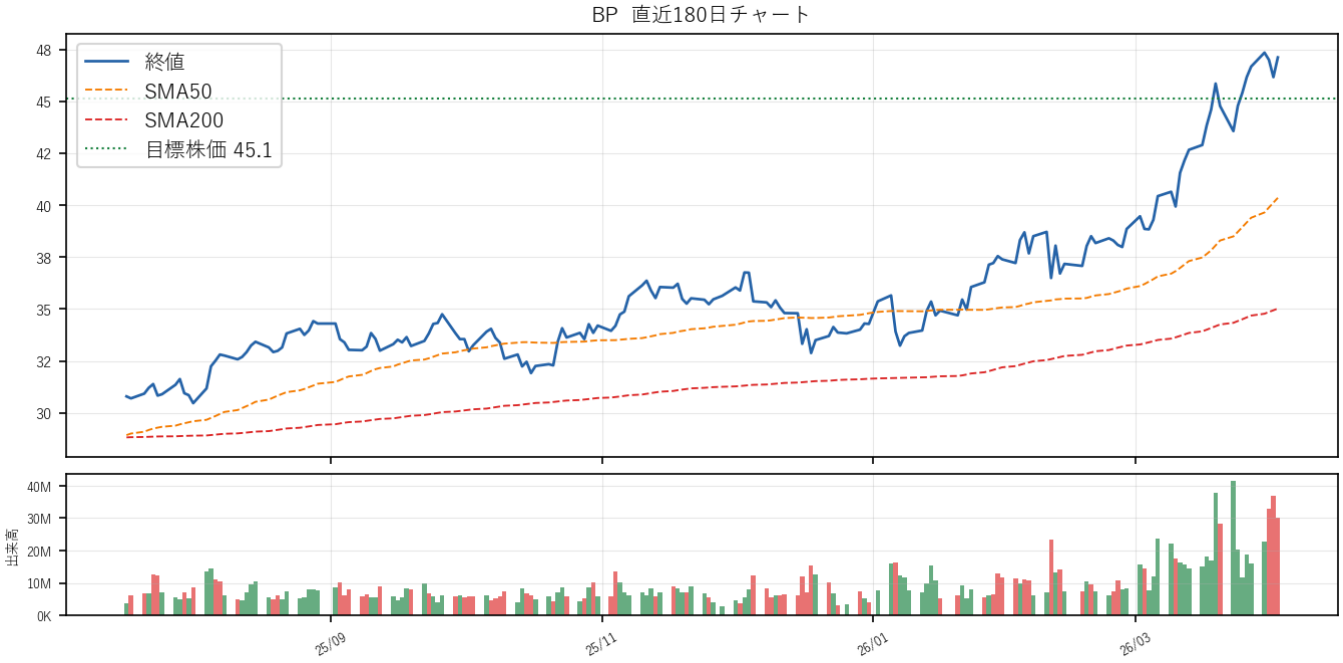

■ 分析コメント

・売上成長率は3.6%と安定しているものの、ROEが1.7%と低く、株主に対する利益還元が乏しいため、長期的な投資魅力には欠ける可能性があります。

・粗利率27.4%は比較的良好ですが、営業利益率が3.9%と低いため、コスト管理や効率性の改善が求められます。

・テクニカル指標ではRSIが69.4と過熱感があり、短期的な調整リスクが高いことを示唆しています。

・アナリストの予想では1年後の期待リターンが-4.2%とネガティブであり、今後の市場動向やエネルギー価格の変動に注目が必要です。

売上成長	3.6%	**ROE**	1.7%	**粗利率**	27.4%
営業利益率	3.9%	**FCFマージン**	3.0%	**DE比率**	98.0
PER	2356倍	**PEG**	N/A	**PSR**	0.7倍

RSI14: 69.4	**ADX: 32.6**	**MA: 上昇順列**	**60日: +38.9%**	**20日: +19.9%**

マッチ戦略 (1/7): S6_モメンタム最強

4385.T Mercari, Inc.｜消費財（景気敏感） / Internet Retail｜国内株（東証）

平均目標株価	¥3,495	**現在値**	¥3,963
最高目標株価	¥4,400	**時価総額**	¥6535億
最低目標株価	¥2,500	**52週高値**	¥3,904
推奨	買い	**52週安値**	¥1,951
		高値比	+1.5%

期待リターン（アナリスト目標株価ベース推定） 3ヶ月後: -4.1% 6ヶ月後: -7.1% 1年後: -11.8%

■ 分析コメント

・売上成長率15.4%と高いROE30.6%は、Mercariのビジネスモデルが堅調であることを示しており、成長性が期待できる。
・粗利率73.0%と営業利益率19.2%は、効率的な運営を反映しており、利益体質が強いことが確認できる。
・ただし、アナリストの1年後期待リターンが-11.8%とネガティブであり、短期的な株価の調整リスクが懸念される。
・テクニカル指標ではRSIが67.5とやや過熱感があり、今後の市場動向や競合の影響に注目が必要。

売上成長	15.4%	**ROE**	30.6%	**粗利率**	73.0%
営業利益率	19.2%	**FCFマージン**	-33.8%	**DE比率**	210.5
PER	23倍	**PEG**	N/A	**PSR**	3.2倍

RSI14: 67.5	**ADX: 25.2**	**MA: 上昇順列**	**60日: +26.8%**	**20日: +17.5%**

マッチ戦略 (1/7): S2_グロースクオリティ

【免責事項】

本レポートは情報提供を目的とした自動生成レポートであり、投資勧誘を意図するものではありません。

掲載されている情報はスクリーニングアルゴリズムによる機械的な分析結果であり、投資判断の唯一の根拠とすることは適切ではありません。

アナリスト目標株価に基づく期待リターンは、アナリスト予測の単純線形推定であり、将来の株価を保証するものではありません。

投資判断は必ずご自身の責任において行ってください。株式投資には価格変動リスクが伴い、元本の損失が生じる可能性があります。

生成日時: 2026-04-04 08:31｜スクリーナー v2.0｜7戦略 × アナリスト期待リターン