Universidad Nacional Jorge Basadre Grohmann
Facultad de Ingeniería
Escuela Profesional de Ingeniería en Informática y Sistemas

XVII POSTMASTER

Priscila Elías

QA Engineer – QA CoP Lead
Belcorp

UNJBG: 1997- 2001

XXI CIIS UNJBG

CÍRCULO DE ESTUDIOS DE LA ESIS

Software Quality Assurance Engineer

1

Definir un plan y estrategia de Calidad

¿Cómo se desarrollará el software, dados los objetivos, riesgos y contexto?

Revisión de código estático

Revisa, comprende el código y sugiere mejoras; usa SonarQube para análisis del código estático y está en capacidad de hacer un plan de acción.

Crea informes de incidentes efectivos

No solo encuentra errores, sino que colabora en la resolución.

Tiene buenas habilidades de comunicación.

Ejecutar pruebas funcionales y no funcionales.

Puede hacer todo tipo de pruebas, incluso si tiene mucha habilidad en algunos más que en otros.

Saber manejar Git Flow

El código de prueba debe tratarse como parte del código del sistema, utilizando herramientas gestión de versiones del desarrollador.

Utilizar entornos de CI

Todas las comprobaciones automatizadas deben crearse y mantenerse en un entorno de prueba de CI/CD como Jenkins o similar, para ejecutarlas con frecuencia.

Pensar como el dueño del negocio

Tiene la capacidad de comprender la visión global orientada a los negocios.

2

«Si te enfocas en metas, puedes alcanzarlas, pero eso no garantiza el crecimiento. Si te enfocas en el crecimiento, crecerás y siempre alcanzarás metas». – John C. Maxwell

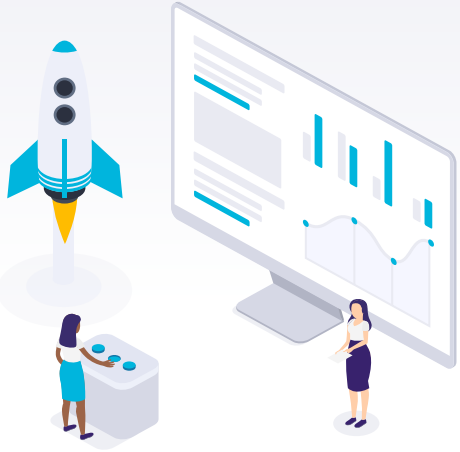

Crecer aprendiendo y trabajo en equipo.

Crecer en paciencia y cerrar ciclos.

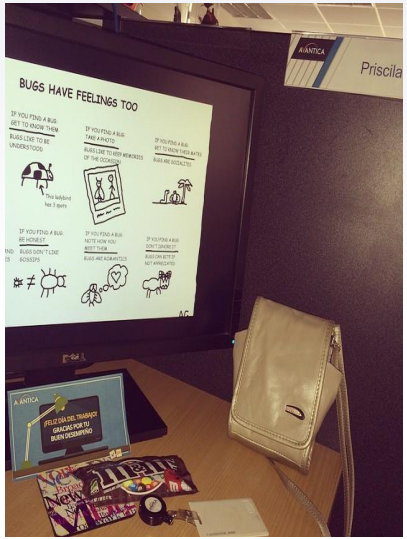

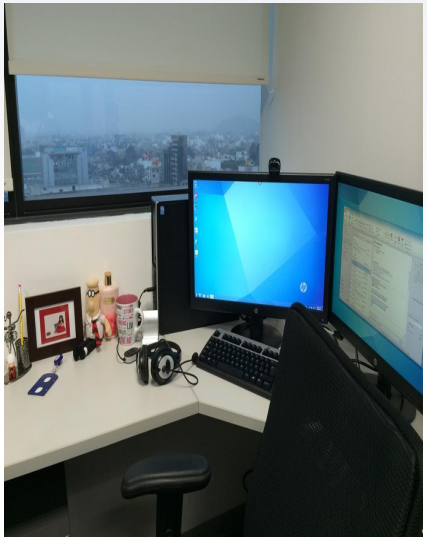

Crecer en renunciar, resiliencia y confiar en tu potencial.

Crecer en dar la milla extra.

UNIVERSIDAD DE TARAPACÁ

Por cuanto doña **Priscila Elías Kana**
ha rendido las pruebas prescritas por la Universidad para obtener
el **Grado** de **Magíster en Dirección y Gestión de Empresas-MBA**
y ha sido en ellas **Aprobada con Máxima Distinción**
se le otorga este diploma en Arica a **dos de septiembre de dos mil quince**

Secretario de la Universidad — Rector — Registradora

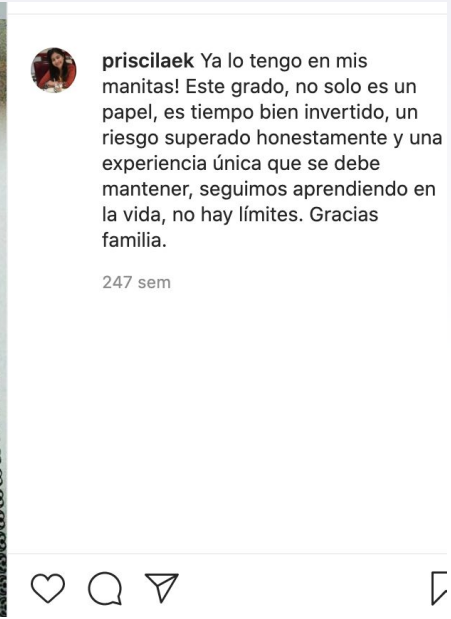

priscilaek Ya lo tengo en mis manitas! Este grado, no solo es un papel, es tiempo bien invertido, un riesgo superado honestamente y una experiencia única que se debe mantener, seguimos aprendiendo en la vida, no hay límites. Gracias familia.

247 sem

Crecer aprendiendo de otros conocimientos para servir integralmente.

Con un trabajo en Lima, una niña pequeña y otra en camino, mi sustentación fue online.

Crecer en empatía, enfocada en lo que agrega valor.

Crecer en colaborar y participar activamente en espacios voluntarios.

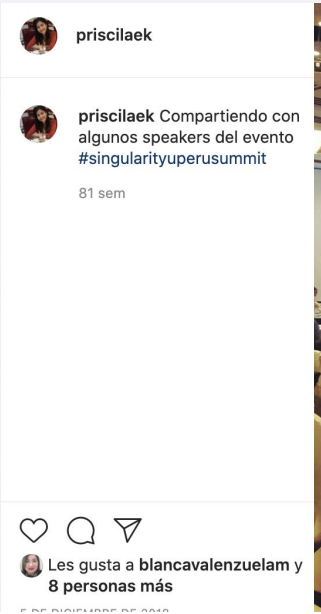

Crecer en elegir un premio que te motive a impactar.

Crecer aprendiendo a expresar gratitud a tu equipo.

Crecer compartiendo experiencia de lo que te funciona y en otro idioma.

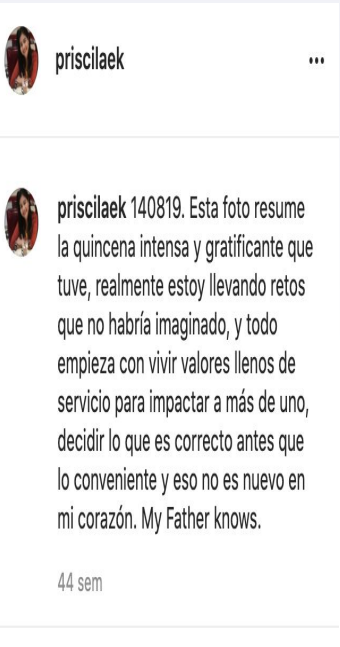

Crecer motivando con tu testimonio.

priscilaek El 4 de diciembre fue un día con adrenalina pura ya que tuve que hacer espacios para un picnic, un show y luego una presentación en meetup, me encanta porque no todo es fácil en la vida, y mientras hayan retos, sigamos buscando aprender y en compañía mucho mejor! Gracias a Ale, Diana por exponer grandes lecciones de Liderazgo, Andrea, Ana Lu que me apoyaron en distintas fases de la organización, a mis líderes Gianmarco y Daniel por el coaching y a los asistentes por sus preguntas y feedback. 👸 Por más retos para servir! 💪

Crecer compartiendo de liderazgo en tecnología.

Crecer disfrutando otras culturas en familia.

GRACIAS

¿Preguntas?

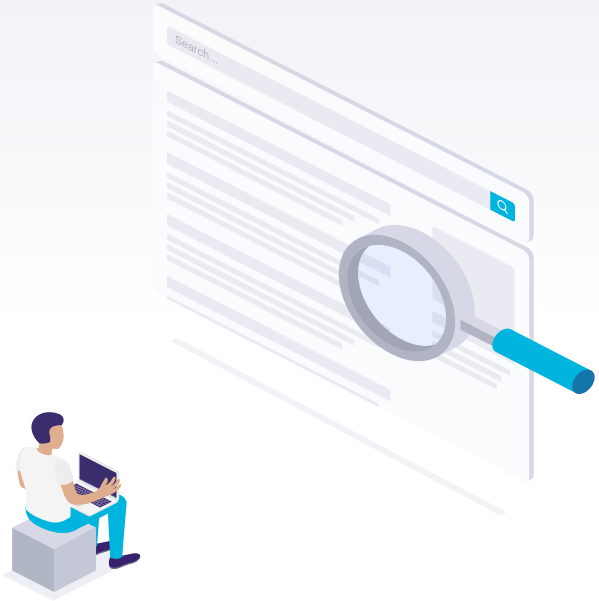

XXI CIIS UNJBG

CÍRCULO DE ESTUDIOS DE LA ESIS
RF N° 05847-2019-FAIN/UNJBG