HỌC VIỆN CÔNG NGHỆ BƯU CHÍNH VIỄN THÔNG

KHOA CÔNG NGHỆ THÔNG TIN

BỘ MÔN: THỰC TẬP CƠ SỞ

BÁO CÁO TUẦN

ĐỀ TÀI: XÂY DỰNG WEBSITE ĐỌC TRUYỆN TRỰC TUYẾN METRUYEN

Sinh viên thực hiện: Nguyễn Thành Nam

Mã sinh viên: B23DCCN587

Nhóm: 11

Giảng viên hướng dẫn: Kim Ngọc Bách

Hà Nội - 2026

Mục Lục

1. Tổng quan công việc đã thực hiện trong tuần 3

2. Nội dung thực hiện 3

2.1. Trang đọc truyện `ReaderPage` 3

2.2. Trang tủ truyện `LibraryPage` 4

2.3. Trang lịch sử đọc `HistoryPage` 4

3. Kết quả và kiểm thử 5

4. Kết quả đạt được 8

5. Kế hoạch tuần tới 8

1. Tổng quan công việc đã thực hiện trong tuần

Mục tiêu của tuần này là hoàn thiện trải nghiệm "đọc truyện" và các chức năng cá nhân hóa liên quan, bao gồm:

1. Trang đọc truyện theo chapter (`ReaderPage`) với điều hướng chương trước/sau.
2. Lưu tiến trình đọc cơ bản tại client để hỗ trợ "Đọc tiếp".
3. Ghi nhận lịch sử đọc (history) và tủ truyện (bookmarks) qua API người dùng.
4. Xây dựng 2 trang: Tủ truyện (`LibraryPage`) và Lịch sử đọc (`HistoryPage`).

2. Nội dung thực hiện

2.1. Trang đọc truyện `ReaderPage`

Tại `web/frontend/src/pages/ReaderPage.jsx`:

1. Lấy nội dung chapter theo ID

- `GET /chapters/:chapterId`.
- Response chứa `chapter` và các thông tin liên quan (bao gồm `previousChapter`/`nextChapter` và danh sách `pages`).

2. Hiển thị danh sách trang (pages) và tối ưu tải ảnh

- Render danh sách ảnh của chapter theo `chapter.pages`.
- Áp dụng `loading="lazy"` cho ảnh trang nhằm giảm tải ban đầu và cải thiện hiệu năng khi chapter có nhiều trang.

3. Điều hướng chương trước/sau

- Nếu tồn tại `chapter.previousChapter` và/hoặc `chapter.nextChapter`, hiển thị nút điều hướng ở cả phần header và cuối trang.
- Sử dụng React Router để điều hướng theo route `/read/:chapterId`.

4. Lưu tiến trình đọc cơ bản ở localStorage

- Lưu vào `localStorage.readingHistory` theo khóa là `comic.slug`.
- Dữ liệu lưu bao gồm: `chapterId`, `chapterNumber`, `chapterTitle`, `comicTitle`, `timestamp`.
- Mục đích: hỗ trợ tính năng "Đọc tiếp" ở trang chi tiết truyện.

5. Ghi nhận lịch sử đọc lên server (khi đã đăng nhập)

- Nếu `isAuthenticated=true`, gọi nền (fire-and-forget): `POST /users/library/history/:chapterId`.

2.2. Trang tủ truyện `LibraryPage`

Tại `web/frontend/src/pages/LibraryPage.jsx`:

- Lấy danh sách bookmark của người dùng: `GET /users/library` và đọc `data.bookmarks`.
- Hiển thị bookmark dưới dạng lưới (grid) sử dụng component `ComicCard`.
- Cho phép xóa bookmark bằng cách gọi toggle endpoint:
- `POST /users/library/bookmark/:comicId`.

2.3. Trang lịch sử đọc `HistoryPage`

Tại `web/frontend/src/pages/HistoryPage.jsx`:

- Lấy lịch sử đọc từ `GET /users/library` và đọc `data.history`.
- Hiển thị mỗi item lịch sử gồm:
  - Thông tin truyện (`comicId.title`, `comicId.slug`, `coverImage`).
  - Thông tin chapter (`chapterId.chapterNumber`, `chapterId.title`).
  - Thời gian đọc gần nhất `lastReadAt`.
- Cung cấp nút “Đọc tiếp” điều hướng thẳng tới `/read/:chapterId`.

3. Kết quả và kiểm thử

- Truy cập `/read/:chapterId`

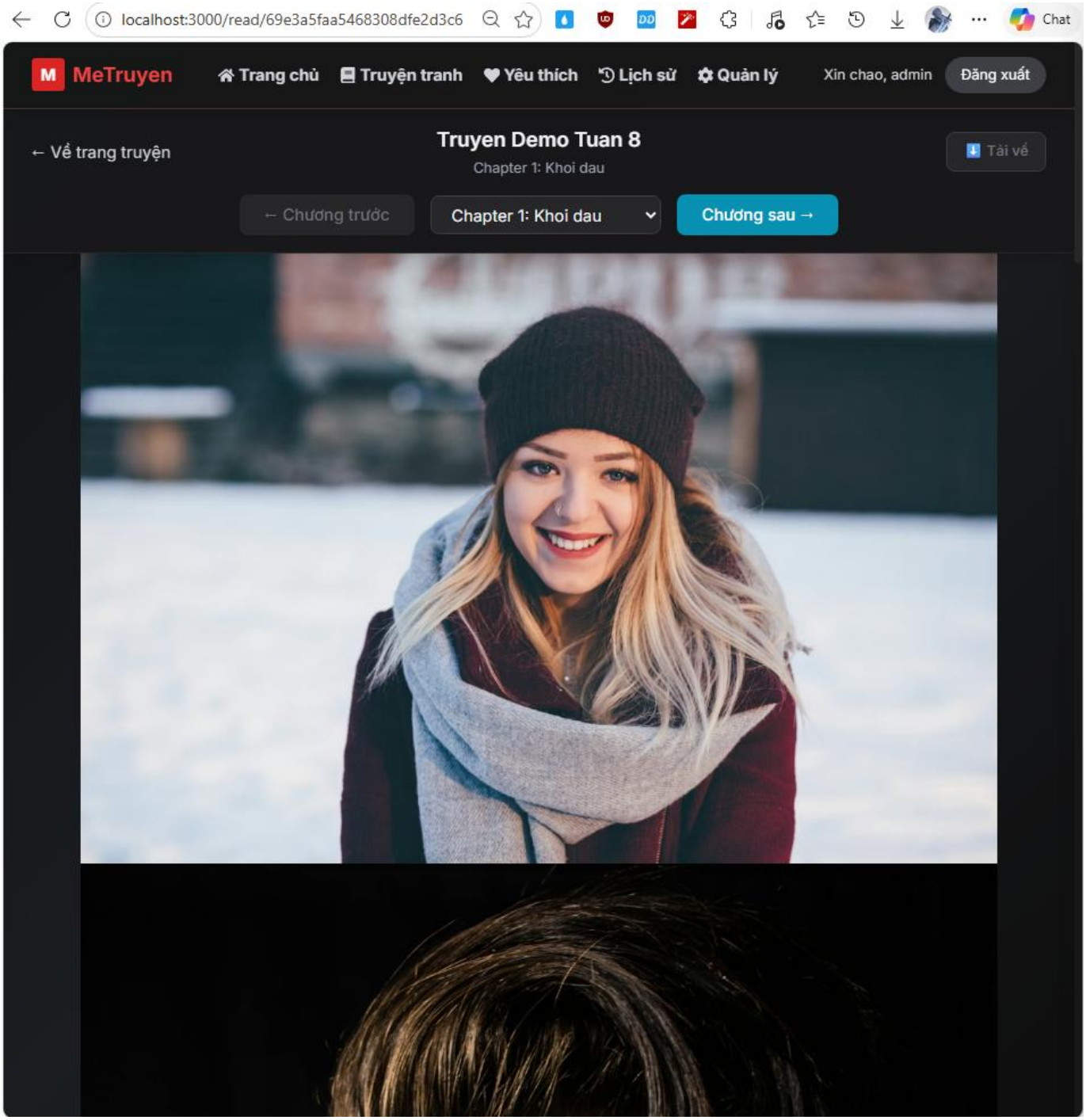

=> Hiển thị chapter

- Điều hướng chương trước/sau

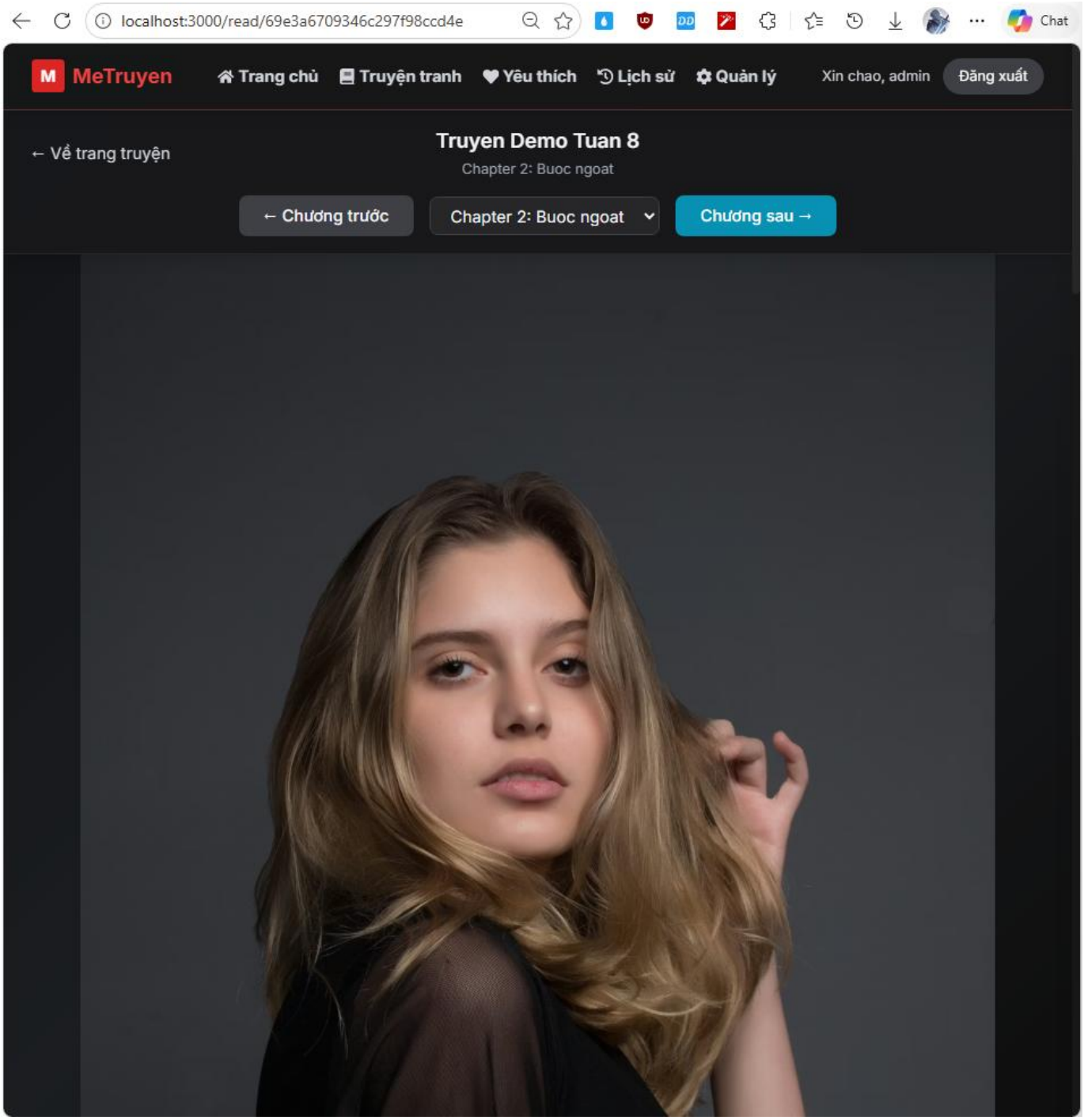

=> Đi tới đúng chapter tương ứng

- Lưu `readingHistory`

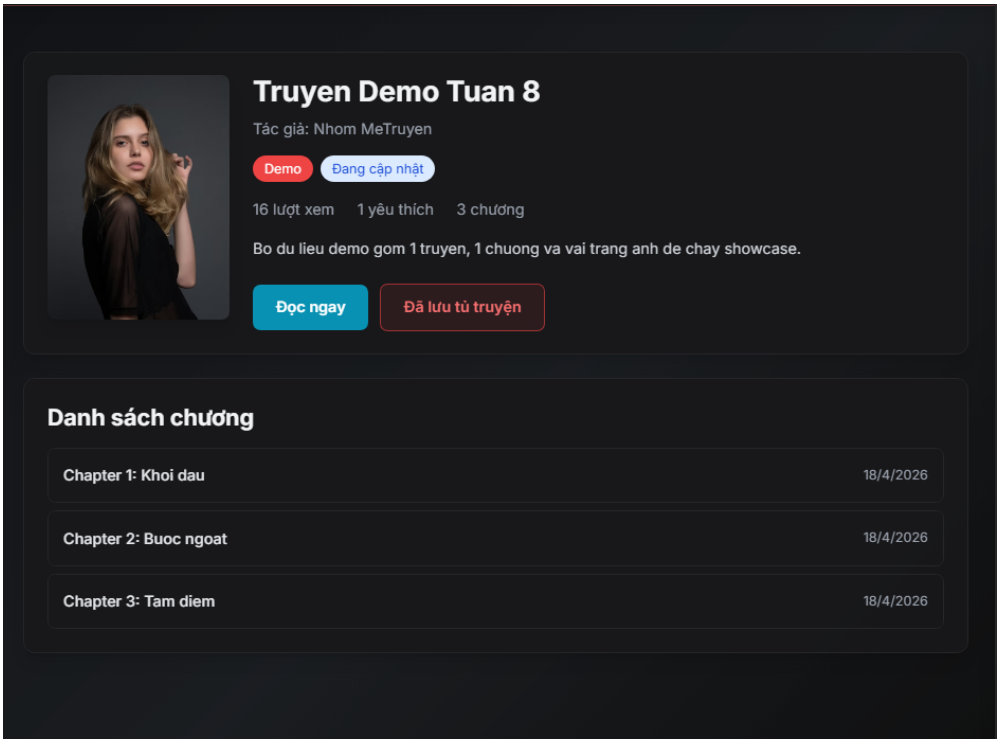

=> Trang chi tiết truyện hiển thị "Đã lưu tủ truyện"

-Vào `LibraryPage`

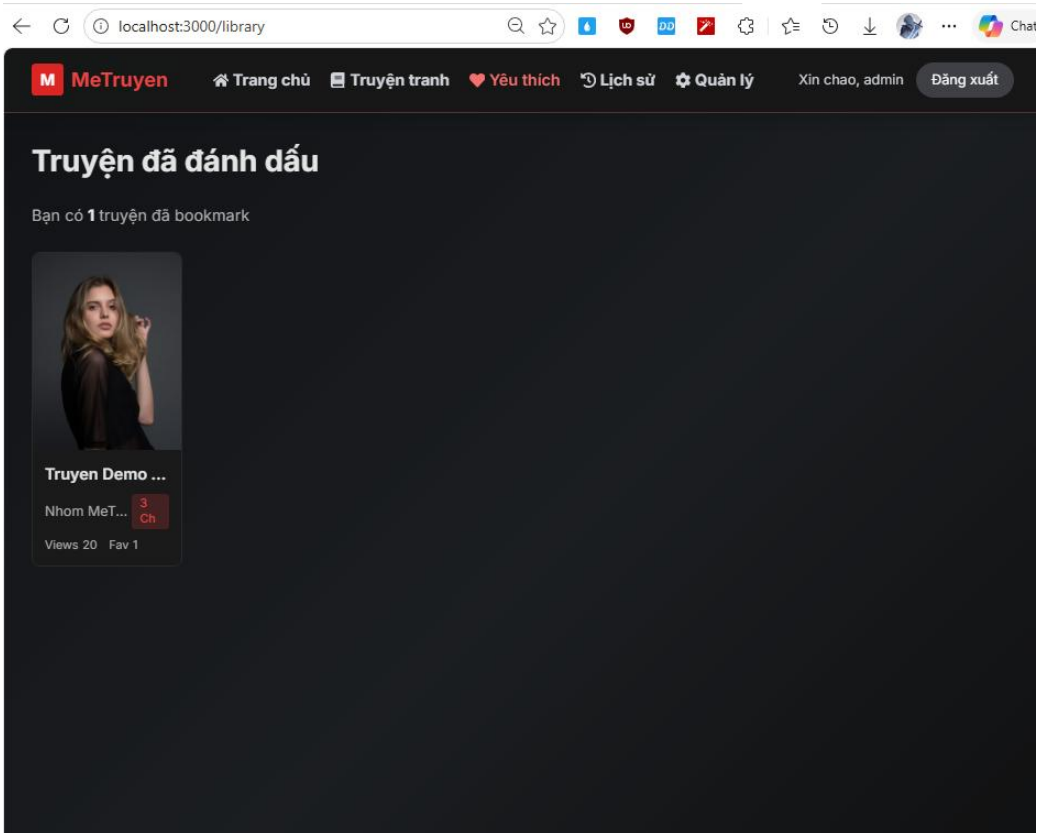

=> Hiển thị danh sách bookmark

- Vào `HistoryPage`

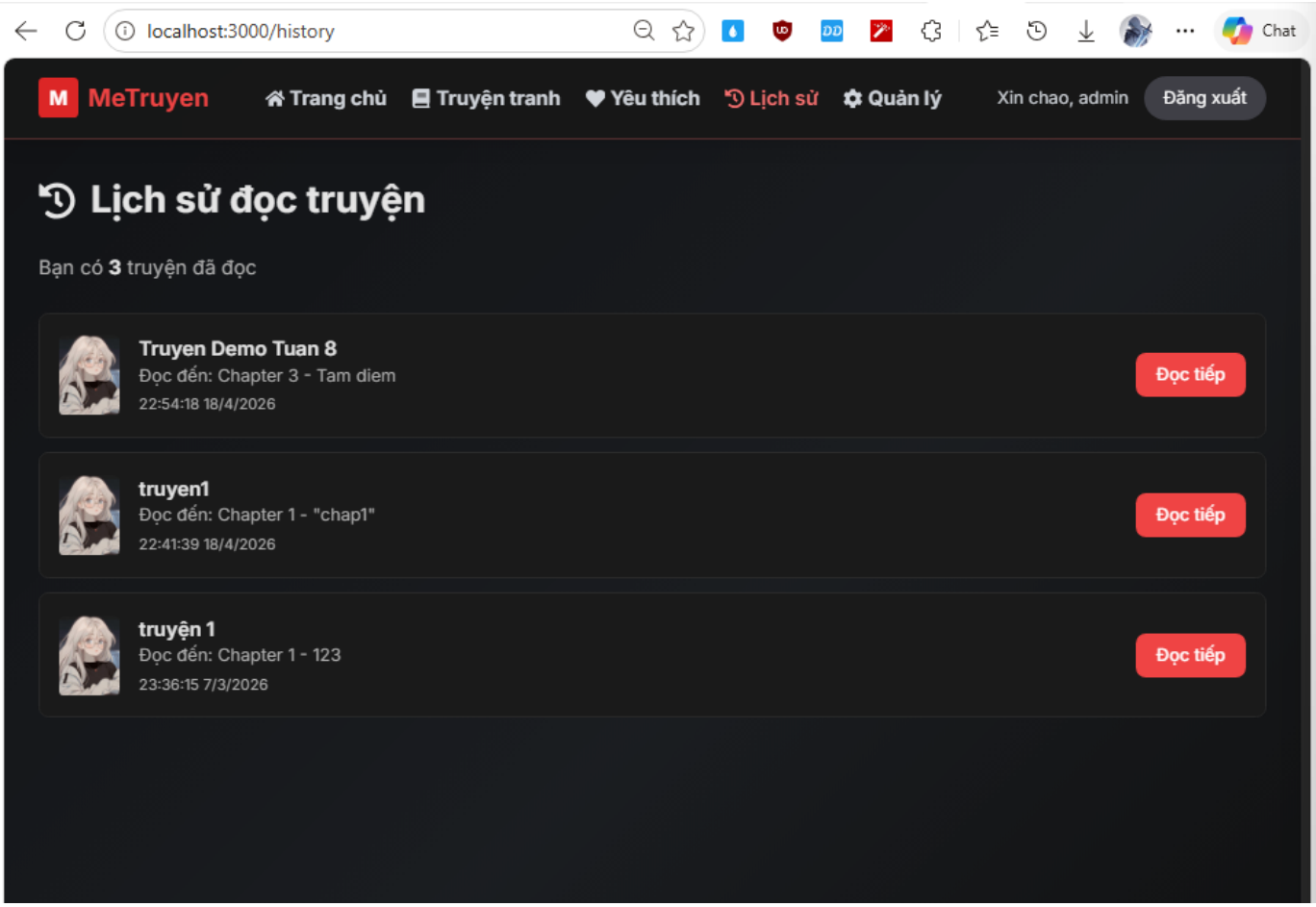

=> Hiển thị lịch sử và có nút "Đọc tiếp"

4. Kết quả đạt được

1. Hoàn thiện trang đọc truyện theo chapter với điều hướng trước/sau.
2. Tích hợp cơ chế lưu tiến trình đọc ở client (`readingHistory`).
3. Hoàn thiện trang tủ truyện (bookmark) và lịch sử đọc (history)

5. Kế hoạch tuần tới

1. Triển khai nạp M-Point và nâng cấp VIP.
2. Hoàn thiện luồng download chapter (VIP gate) và kiểm tra điều kiện VIP ở client.
3. Bổ sung trang/khối quản trị liên quan tới người dùng và thanh toán (nếu nằm trong phạm vi).