PT. Global Integrated Technology (GIT)

Dari Juli 2017 s/d Juni 2018

Oracle Application Developer

Deskripsi Perusahaan

PT. Global Integrated Technology merupakan perusahaan software yang berfokus pada bidang klinik kecantikan, di sana saya mengembangkan aplikasi bisnis berbasis web menggunakan tools Oracle Application Apex sebagai tampilan UI nya, dan tools Toad For Oracle sebagai database management systemnya.

Job Description

1. Membuat aplikasi bisnis menggunakan software / tools Oracle Application Apex sebagai frontend / tampilan antarmuka nya.
2. Mendesain aplikasi berdasarkan desain yang sudah ditentukan dan sesuai kebutuhan, baik itu membuat form create, menampilkan list data table berdasarkan kebutuhan, membuat fitur pencarian & filter, membuat chart / graphic, membuat laporan (report), membuat fitur authentication / form login.
3. Memaintenance aplikasi yang telah dibangun, jika ada bug/error.
4. Membuat laporan checking aplikasi yang sudah dibuat.
5. Memanagement database Oracle menggunakan software Toad For Oracle.

Project / Aplikasi Yang Dibangun

I. Accounting Information System

Accounting Information System merupakan sistem yang akan memproses dan mengolah input berupa data-data transaksi menjadi sebuah informasi keuangan. AIS memiliki peran sebagai media pengumpulan, pemrosesan, dan penyimpanan data keuangan yang digunakan oleh para pembuat keputusan.

II. Inventory Management System

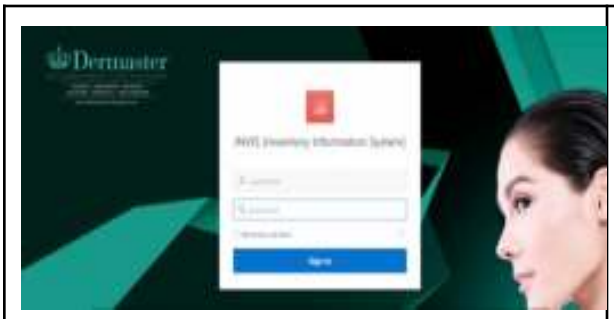

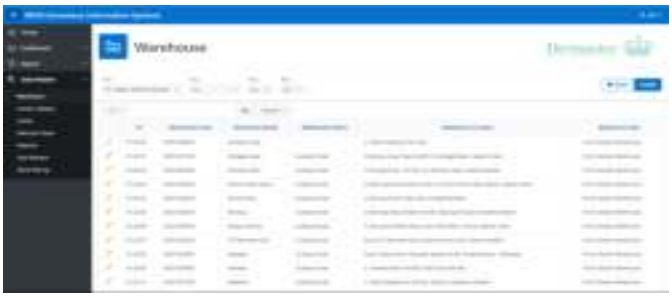

Inventory Management System sistem inventaris barang yang mengawasi pemantauan dan pemeliharaan barang-barang yang disimpan oleh suatu perusahaan.

III. Cash & Bank Information System

Cash & Bank Information System adalah suatu sistem yang mengelola transaksi voucher pembayaran, approval pembayaran, laporan pembayaran, dan lain sebagainya.

IV. Payroll Information System

Payroll Information System adalah suatu sistem yang mengelola data salary, proses pembayaran gaji pegawai, pajak, berikut approval maupun laporan data salary pegawai.

V. Sales Information System

Sales Information System adalah suatu sistem yang memanagement penjualan produk klinik kecantikan baik itu dari produk yang dijual, treatment / perawatan, sampai jadwal dokter juga suster dikelola pada sistem ini.

PT. Digital Amore Kriyase (DAK)

Dari Juni 2018 s/d Agustus 2019

Web Application Developer

Deskripsi Perusahaan

PT. Digital Amore Kriyase (DAK) adalah perusahaan software house yang berfokus untuk mengembangkan suatu aplikasi bisnis di industri keuangan / perbankan secara elektronik dengan tepat, cepat, aman, dan nyaman.

Job Description

1. Membuat aplikasi koperasi simpan pinjam menggunakan framework codeigniter
2. Melakukan debugging test terhadap modul yang sudah dikerjakan
3. Memanagement database menggunakan PostgreSQL
4. Mengimplementasikan coding yang sudah di analisis oleh business analyst
5. Push per modul ke repository GitLab.

Project / Aplikasi Yang Dibangun

1. Koperasi Simpan Pinjam - Lima Garuda

Aplikasi koperasi simpan pinjam - lima garuda dibangun menggunakan framework codeigniter 3 dan merupakan aplikasi berbasis website yang mengelola simpanan nasabah dan pinjaman nasabah.

PT. Rahmat Loka Teknologi (DotErb Solution)

Dari Agustus 2019 s/d Juni 2021

Backend Engineer

Deskripsi Perusahaan

PT. Rahmat Loka Teknologi (DotErb Solution) adalah perusahaan IT Consultant yang mengintegrasikan banyak bahasa pemrograman dan teknologi terkini yang sesuai untuk proyek / kebutuhan client..

Job Description

1. Menganalisa Alur Bisnis Proyek Software yang akan dibangun.
2. Membuat End Point RESTFUL API menggunakan bahasa Ruby dan framework Ruby On Rails.
3. Push Project ke Bitbucket setiap feature release / perbaikan bug.
4. Update Project menggunakan Trello.
5. Memperbaiki Bug / Maintenance Aplikasi.
6. Development Feature / Modul.
7. Management Database (MySQL, PostgreSQL, MongoDB, SQL Server, dan sebagainya)
8. Mengupdate timeline pekerjaan.
9. Membuat Report Dynamic dengan Gem (Plugin) Framework.

Project / Aplikasi Yang Dibangun

I. Sistem Penerimaan Mahasiswa Baru di Univ. Jendral A. Yani, Cimahi

Sistem Penerimaan Mahasiswa Baru di Univ. Jendral A. Yani, Cimahi adalah suatu sistem untuk memudahkan seleksi penerimaan mahasiswa baru, dimana mahasiswa akan mendaftar dan mengikuti proses seleksi berikut juga informasi penerimaan mahasiswa baru.

II. ERP System - CV. Sollu Citra Muslim

Sistem ERP adalah sistem yang dibangun untuk mempermudah proses produksi barang, mengelola data produk, memanagement proses penjualan, sampai inventory produk yang ada di gudang.

III. BTN Legal Application System

Legal Application System (LApS) adalah suatu sistem yang mengelola data hukum, baik itu perdata, legal paper, mou notes, dan lain sebagainya.

IV. Nutrisari

Mengembangkan aplikasi untuk mendata list distributor / member yang ada di nutrisari.

V. Community Website - Reborn

Website Reborn community adalah suatu website yang memperkenalkan komunitas reborn itu sendiri, mulai dari aktivitas / kegiatan positif yang bisa dikelola oleh admin itu sendiri, event yang sudah diadakan, deskripsi komunitas, berikut contact person komunitas reborn itu sendiri.

PT. Sarana Bisnis Bersama (BeezzGroup)

Dari Juli 2021 s/d September 2022

Software Engineer / Backend Developer

Deskripsi Perusahaan

PT. Sarana Bisnis Bersama merupakan perusahaan yang mengembangkan produk berupa marketplace berbasis komunitas.

Job Description

1. Menganalisa Alur Bisnis Proyek Software yang dibangun.
2. Membuat Endpoint API Service menggunakan bahasa Ruby dan framework Ruby On Rails.
3. Push Project ke Gitlab setiap feature release / perbaikan bug.
4. Update Project menggunakan Trello.
5. Memperbaiki Bug / Maintenance Aplikasi yang sudah ada.
6. Development Feature / Modul.
7. Management Database.
8. Mengupdate timeline pekerjaan.
9. Membuat Report Dynamic dengan Gem (Plugin) Framework.
10. Pemeliharaan Ubuntu Server (Digital Ocean).

Project / Aplikasi Yang Dibangun

1. BeezzGroup Mobile Apps

BeezzGroup Mobile Apps, merupakan suatu aplikasi berbasis mobile yang mengimplementasikan fitur chat dengan fitur marketplace dalam 1 aplikasi, untuk memudahkan user / komunitas tertentu untuk transaksi jual-beli suatu produk.

2. BeezzGroup BackOffice

BeezzGroup backoffice adalah aplikasi web yang mengelola kebutuhan / master data untuk apps mobilenya beezzgroup dan pada aplikasi beezzgroup ini sendiri juga bisa melihat data laporan, juga data kritik, saran, maupun keluhan dari konsumen beezzgroup.

3. BeezzGroup Company Profile

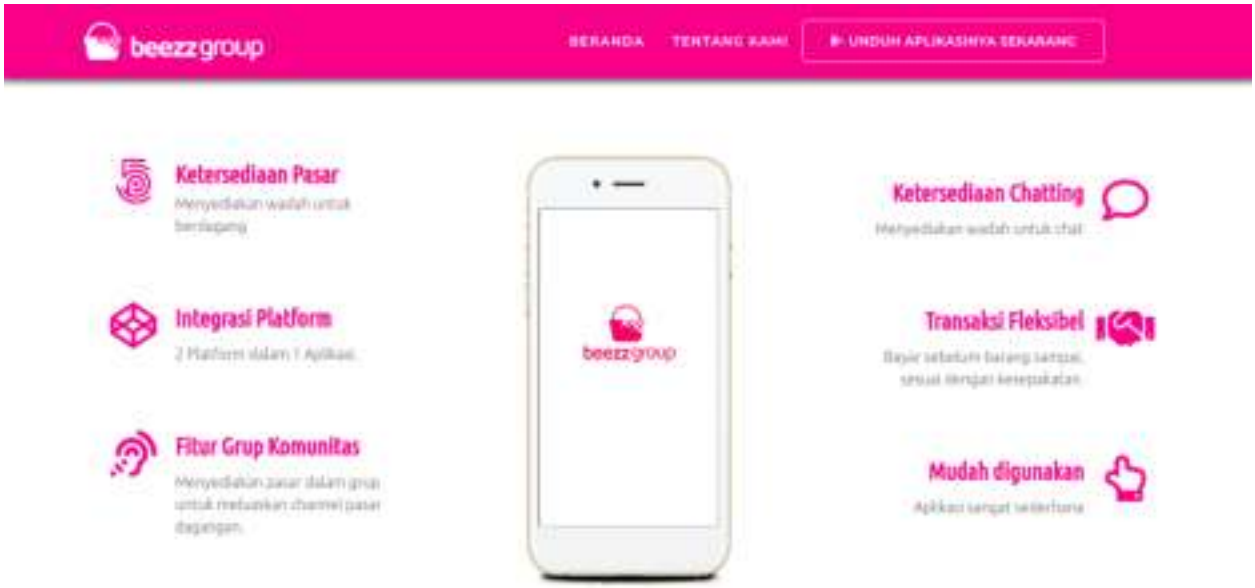

BeezzGroup Company Profile merupakan website profil perusahaan yang mendeskripsikan beezzgroup itu sendiri.

PT. Innoark Servis Internasional

Dari Juli 2021 s/d September 2022

Software Engineer / Web Developer

Deskripsi Perusahaan

PT. Innoark Servis Internasional merupakan perusahaan IT Consultant yang mendigitalisasi operasi perusahaan untuk membantu client meningkatkan efisiensi operasional, profitabilitas, dan keberlanjutan.

Job Description

1. Mengembangkan software / piranti perangkat lunak berdasarkan flow bisnis yang sudah dirancang.
2. Implementasi code / membuat program menggunakan tech tools Ruby On Rails, Javascript, dan yang lainnya.
3. Membuat report menggunakan pentaho report designer.
4. Menjaga sprint agar tidak lewat deadline, dengan JIRA (Scrum Sprint)
5. Push Project ke Bitbucket setiap feature release / perbaikan bug.
6. Management Database menggunakan SQL Server.
7. Mengupdate timeline pekerjaan.
8. Memperbaiki Bug / Maintenance Aplikasi yang sudah ada.

Project / Aplikasi Yang Dibangun

1. IQMS - Integrated Quality Management System

IQMS adalah sistem yang mengintegrasikan quality management untuk membantu client mengolah data & report yang dibutuhkan.

2. Nexus E2E

Nexus E2E adalah sebuah sistem aplikasi bisnis inventory management, sistem ini memanajemen persediaan yang digunakan untuk mengontrol, mengelola, dan memantau persediaan suatu bisnis.

3. Essentra Inlims

Essentra Inlims adalah sistem manfacture yang dirancang bertujuan untuk mengubah resource (material, modal, tenaga, energi dan keterampilan) menjadi produk (barang atau jasa) yang dapat dijual oleh perusahaan dengan melakukan proses produksi tertentu

Other Project Apps

❖ Company Profile OkGlow

❖ Sistem Informasi Geografis Untuk Pendataan Bantuan Sosial di Masyarakat Kota Bandung.

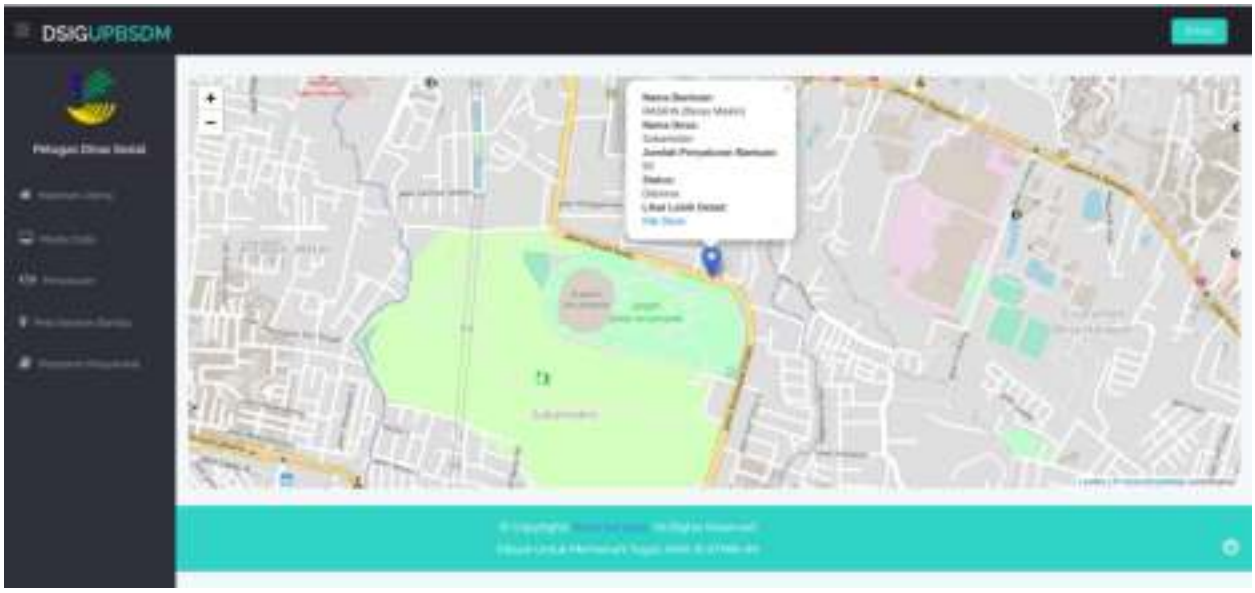

❖ Portfolio Website