NSIA BANQUE

COMMUNIQUÉ

LE BENEFICE DE NSIA BANQUE CÔTE D'IVOIRE PROGRESSE DE 37% ET S'ÉTABLIT A 32,4 MILLIARDS FCFA

Fait à Abidjan, le 31 mars 2023. *Au terme de l'exercice 2022, NSIA Banque CI réalise un résultat net de 32,4 milliards FCFA, correspondant à une performance aussi bien exceptionnelle qu'historique.*

CHIFFRES CLÉS 2022

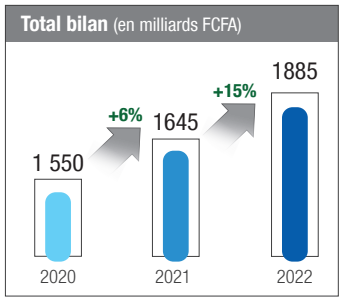

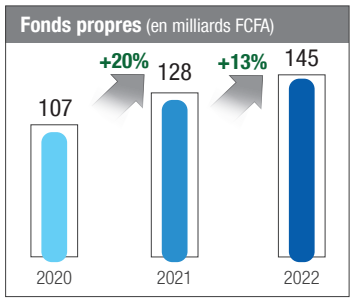

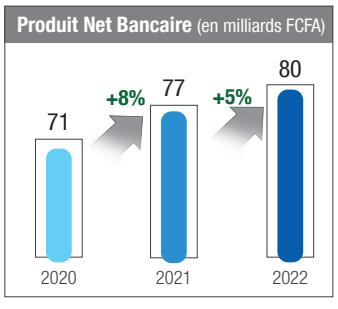

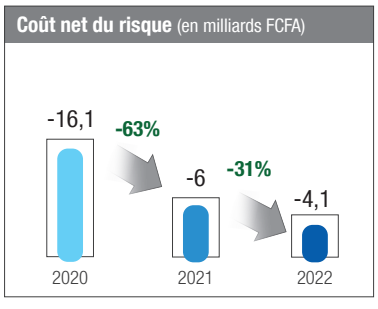

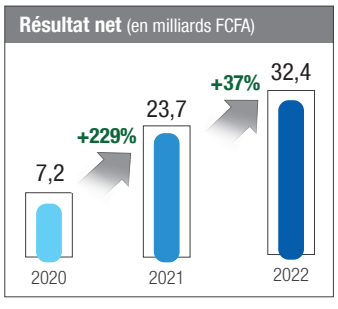

FAITS MARQUANTS

Au niveau stratégique

- Le renforcement des capacités des PME en collaboration avec la Société Financière Internationale (SFI) à travers l'organisation de plusieurs webinaires et sessions de formation axés sur des questions inhérentes à la croissance de leurs activités. Ces actions s'inscrivent dans le cadre de la vulgarisation des services non financiers que la Banque propose à ses clients à travers son plan stratégique « Altitude 22-26 ».

- La poursuite des actions de communication financière par des rencontres d'informations avec les acteurs du marché financier sous-régional et le renforcement de la culture financière et de l'éducation boursière.

- La mise en place d'une ligne de crédit vert par l'Agence Française de Développement (AFD) dénommée programme SUNREF. Cette facilité est destinée au financement des projets locaux dans les domaines de l'efficacité énergétique et des énergies renouvelables.

- La cession à l'État de Côte d'Ivoire, pour le compte de la « Société Nationale de Gestion du Patrimoine Immobilier de l'Etat », en abrégé « SONAPIE » de l'ensemble immobilier qui abritait une partie des bureaux de la Banque afin d'optimiser le portefeuille immobilier et renforcer notre partenariat avec l'État de Côte d'Ivoire. Cette opération intervient alors que la Banque se prépare à prendre possession de son nouveau siège à Cocody Mermoz à la fin du premier semestre 2023.
  Le Siège de la Banque et l'agence principale, tous deux situés au Plateau, 8-10 Avenue Joseph Anoma ne sont pas concernés par cette cession. La Banque conserve la pleine propriété de ce bâtiment qui restera ouvert pour le service à la clientèle.

Au niveau de l'activité

- La poursuite des actions visant l'amélioration des services et l'autonomisation des clients notamment par (i) le déploiement de DAB/GAB de nouvelle génération sur l'étendue du réseau, (ii) la possibilité de règlement des frais d'édition de passeports aux guichets de la Banque, (iii) la création d'une business unit dédiée aux services immobiliers et (iv) la poursuite de l'extension du réseau d'agences.

- La sélection de la Banque comme Banque Teneur de Compte Conservateur dans le cadre de la constitution du FCTC BOAD DOLI P 5,85% 2022-2030, pour recevoir le placement d'obligations, pour un montant nominal global de 148,5 milliards FCFA.

- L'amélioration de la notation financière de la Banque par le cabinet de notation Bloomfield Investment à AA- sur le long terme et A1 sur le court terme, traduisant notamment une qualité de crédit très élevée et une certitude de remboursement en temps opportun.

Au niveau de la contribution aux enjeux de développement durable

- En tant qu'acteur responsable, la Banque s'est engagée à contribuer au développement durable. A cet effet, elle a procédé à la mise en place d'un Système de Gestion Environnementale et Sociétale (SGES) à travers lequel elle déploie sa politique RSE.

- L'exercice 2022 a vu le renforcement des engagements RSE de la Banque, par (i) l'obtention du Label français LUCIE, label de référence aligné sur la norme internationale ISO 26000 de la responsabilité sociétale devenant ainsi la première entreprise africaine labélisée LUCIE et (ii) la pose officielle du premier box de collecte de déchets plastiques à son agence du Siège.

PRÉSENTATION DES RÉSULTATS FINANCIERS

Evolution du compte de résultat *(Cf. Etats Financiers NSIA Banque 2022)*

Le **Résultat net** au 31 décembre 2022 s'établit à **32 382 millions FCFA** contre **23 713 millions FCFA** réalisé en décembre 2021. Cette performance remarquable, correspondant à 128% de réalisation des prévisions budgétaires, repose essentiellement sur :

- Le dynamisme de l'activité commerciale et une gestion active de la trésorerie permettant de réaliser une progression de 5% du PNB.
- La matrise des charges d'exploitation dans un contexte inflationniste généralisé.