Sjabloon Functioneel Ontwerp

Inhoudsopgave

1. Inleiding 2

2. Functionaliteiten 2

3. Basis lay-out 3

3.1 Algemeen 3

3.2 Opbouw schermen 3

3.3 Dialoogvensters 3

3.4 Overzichten en lijsten 3

4. Gebruikersschermen 4

5. Navigatiestructuur 4

6. +Prioritering 4

1. Inleiding

De doelstelling van het project is om een reserveringssysteem op te leveren waarmee zowel het klantenbestand als het personeel tevreden is. Gebruiksvriendelijkheid moet de boventoon voeren.De doelstelling van het project is om een reserveringssysteem op te leveren waarmee zowel het klantenbestand als het personeel tevreden is. Gebruiksvriendelijkheid moet de boventoon voeren.

Concreet moet er een digitaal reserveringssysteem ontwikkeld worden die minder foutgevoelig is dan het huidige systeem. Klanten moeten zelf kunnen reserveren en een specifiek personeelslid dient zich bezig te houden met het systeem.Concreet moet er een digitaal reserveringssysteem ontwikkeld worden die minder foutgevoelig is dan het huidige systeem. Klanten moeten zelf kunnen reserveren en een specifiek personeelslid dient zich bezig te houden met het systeem.

2. Functionaliteiten

Die websiste moet een reserveersysteem bevatten met een gekoppelde database. In de site moet er een bepaalde informatie aan bod komen zoals de klanten informatie en de tijden van boeken. Er moet ook een ruimte zijn voor notities, hier kan klanten een bepaalde eisen stellen die niet de web staat.

Na het einde van reserveren moet de klant een bevestigen krijgen via de mail. Klanten kunen of achteraf of in de site betalen na de reserveren. Ook kunnen ze 3 maanden vooruit boeken. Vanwege vakanties en vrije dagen kunnen die klanten pas vanaf september reserveren.

In totaal moet er 10 bowling banen zijn met minimum van 2 tot max 10 personen.

Must have	Should have	Could have	Won't have
Kleurpalette (#4E6E81, #F9DBBB, #FF0303, #2E3840)	**Ruimte voor notities.**	**Toekomstige ruimte voor advertenties**	**Geen gekke geluidjes of animaties**
Database	**In app of achteraf betaalmogelijkhied**	**Admin pagina**	
10 bowling banen	**Klant bevestigen via mail**	**Login pagina**	
Klanten informatie			

3. Basis lay-out

3.1 Algemeen

Bij de bestelzuil kom je eerst bij die homepagina, daar kun verschillende talen kiezen wat je will net als Engels , frans, duits. Als bij de volgende pagina kun je kiezen om je bestelling mee te of daar in het winkel te eten. De volgende pagina kunt u de producten kiezen wat u graag bestellen, onderaan de bestelpagina kunt u de hoeveelheid kiezen en ook in de winkelmand zetten. Na dit kunt u kiezen om met de pin te betalen of contant bestellen, Bij betalen met contant geld wacht u op het bon af en dan bij kassa bestellen.

3.2 Opbouw schermen

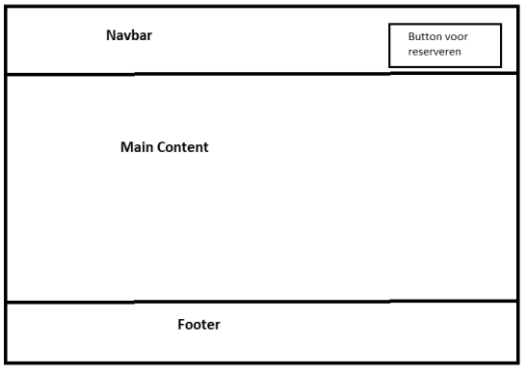

Afbeelding 01: weergave van het home screen

3.3 Dialoogvensters

3.4 Overzichten en lijsten

4. Gebruikersschermen

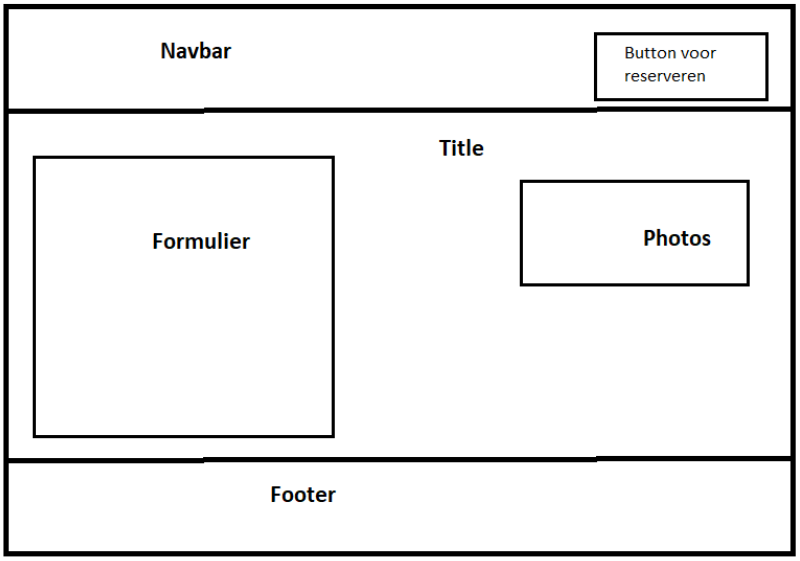

5. Navigatiestructuur

Via een hierarchie (boomdiagram) geef je aan hoe je door de applicatie heen moet navigeren

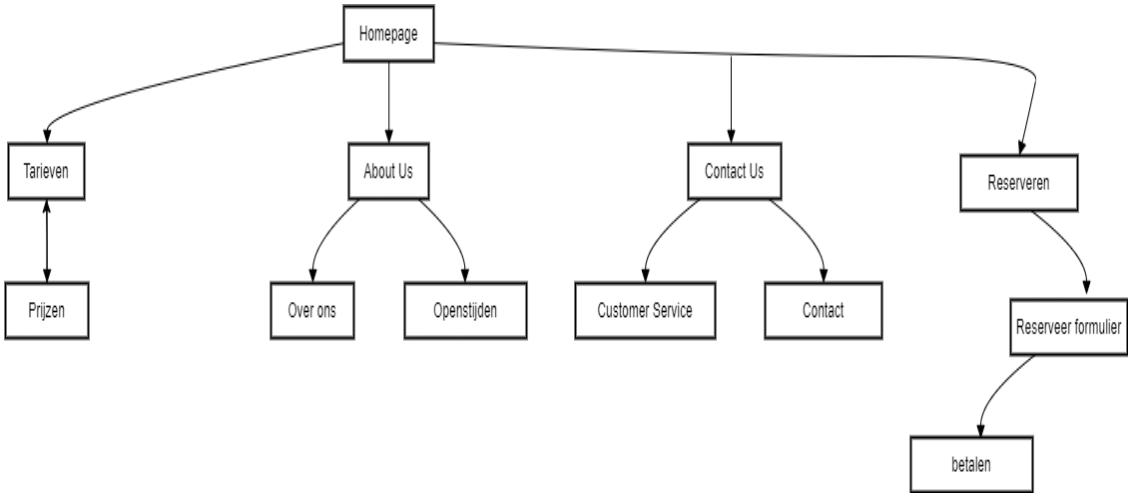

6. +Prioritering

De prioritering wordt aangegeven volgens de MoSCoW-methode.

Functionaliteit	Prioriteit

Database	Must have
Klanten infromatie	Must have
Kleurpalette (#4E6E81, #F9DBBB, #FF0303, #2E3840)	Must have
10 bowling banen	Must Have
Ruimte voor notities.	Should have
In app of achteraf betaalmogelijkhied	Should have
Klant bevestigen via mail	Should Have
Toekomstige ruimte voor advertenties	Could have
Admin /login pagina	Could have
Geen gekke geluidjes of animaties	Won’t have