Procédure Configuration Point d’accès WIFI

Mettre en place le point d’accès Wifi de l’infra :
-Câbler la borne Dlink au port 4 du commutateur Netgear (Vlan20), reset l’appareil si nécessaire -
Nous avons précédemment établit un serveur DHCP sur le Vlan20 dans le routeur, nous allons configurer la borne en point d’accès WIFI avec un mot de passe pour que des utilisateurs accèdent au réseau sans câble.
-ouvrir un navigateur web et saisissez entrer l'adresse « http://dlinkap » (indiquer sur l’étiquette au dos de la borne)

Nom d’utilisateur : admin, Mot de passe par défaut : rien (vide)

-une fois à l'intérieur de la configuration cliquez sur "Next", puis sélectionner « Point D’Accès »

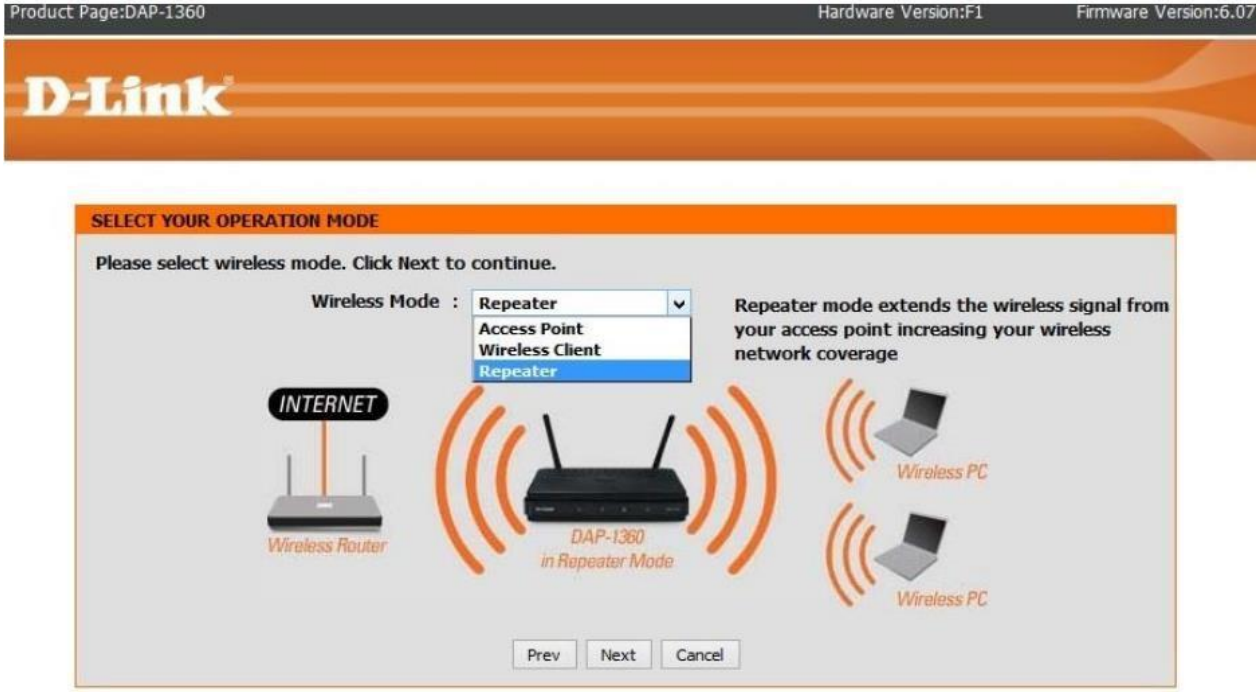

Wireless mode : Point d'accès Wifi
Name : WIFIS3P32025, mot de passe : Azerty13.

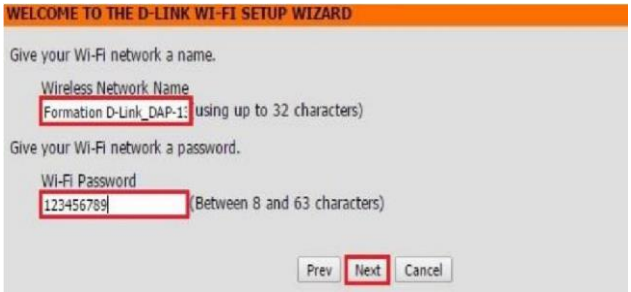

Sauvegarder les config, puis tester la connexion au point d'Accès Wifi WIFIS3P32025 depuis un pc client ou un téléphone.