Atelier 4 : Installation de XAMPP sur Ubuntu 24.04.1, BECQUART Natéo

Installation Xampp :

1- installation du paquets Xampp :

```
root@modele:/home/test/Téléchargements# chmod +x xampp-linux-x64-8.2.12-0-installer.run
root@modele:/home/test/Téléchargements# ./xampp-linux-x64-8.2.12-0-installer.run
```

2- installation après l'exécution du programme Xampp

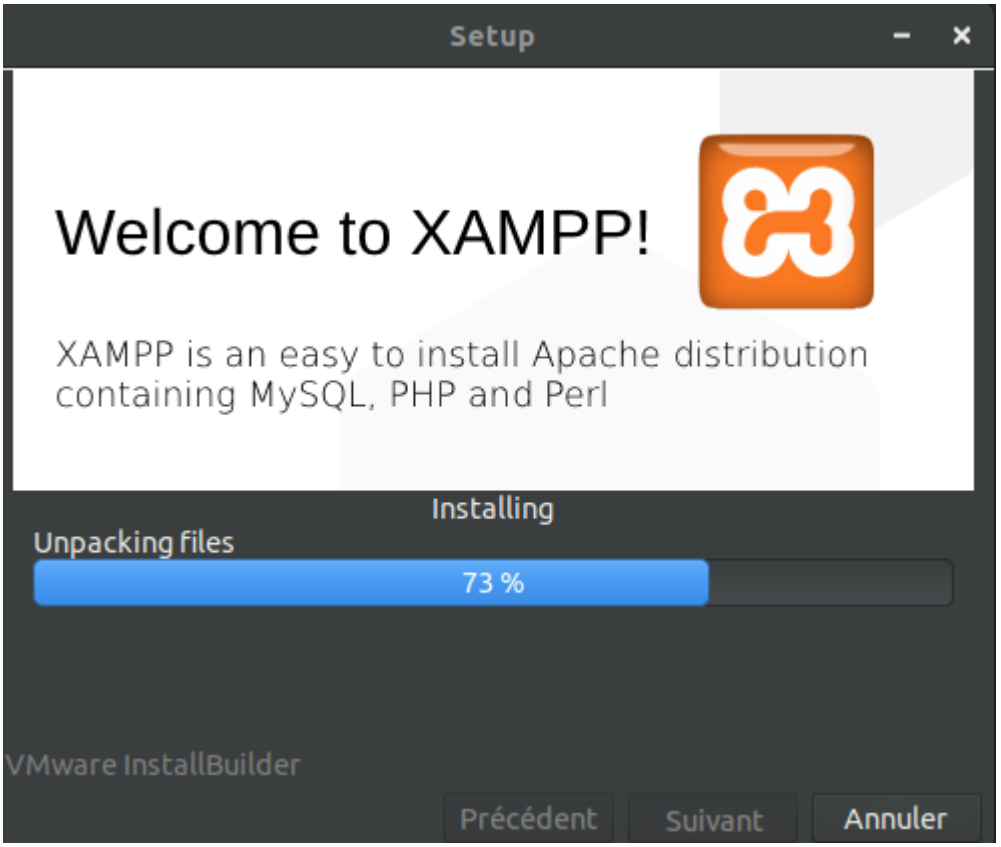

3- accès au logiciel grâce à la commande : sudo /opt/lampp/lampp start

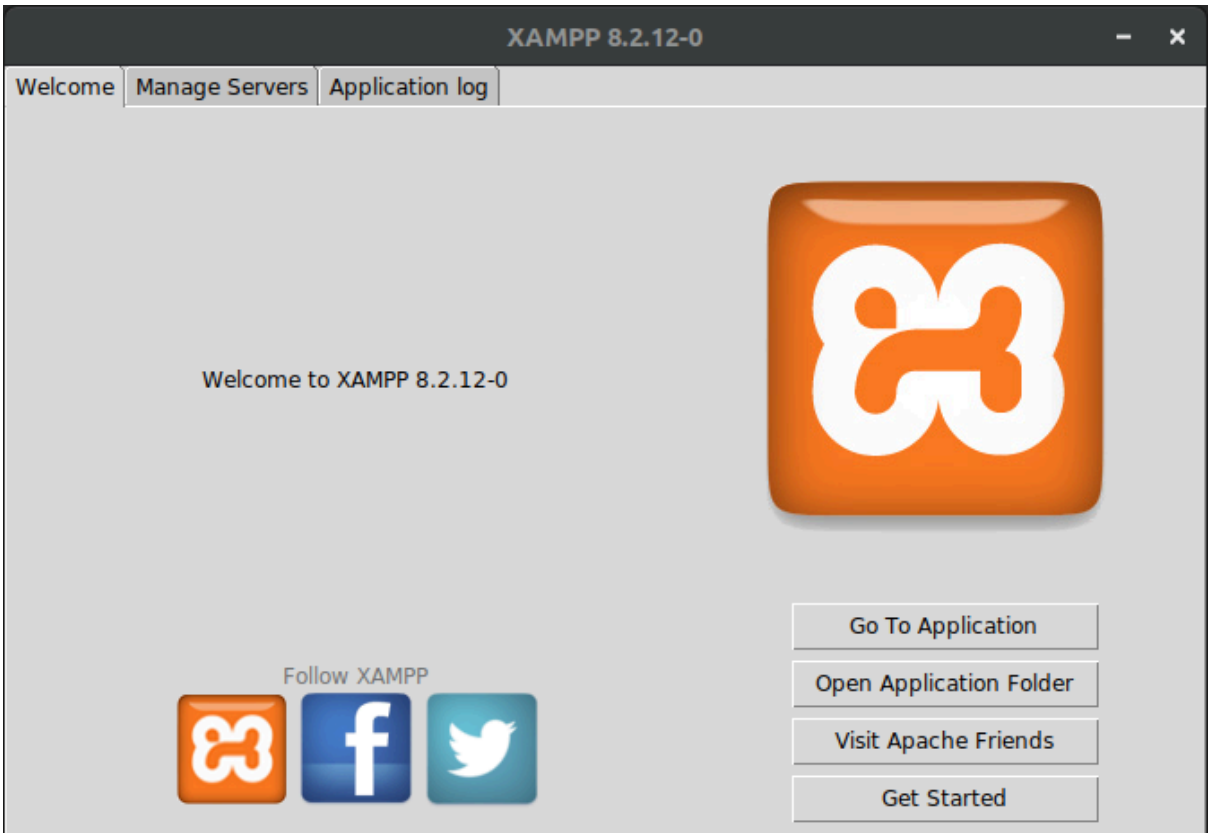

4- Pour vérifier si XAMPP est bien installé, il suffit d'ouvrir le navigateur et d'ouvrir une page web en localhost (https://localhost), puis s'assurer qu'elle s'ouvre correctement.
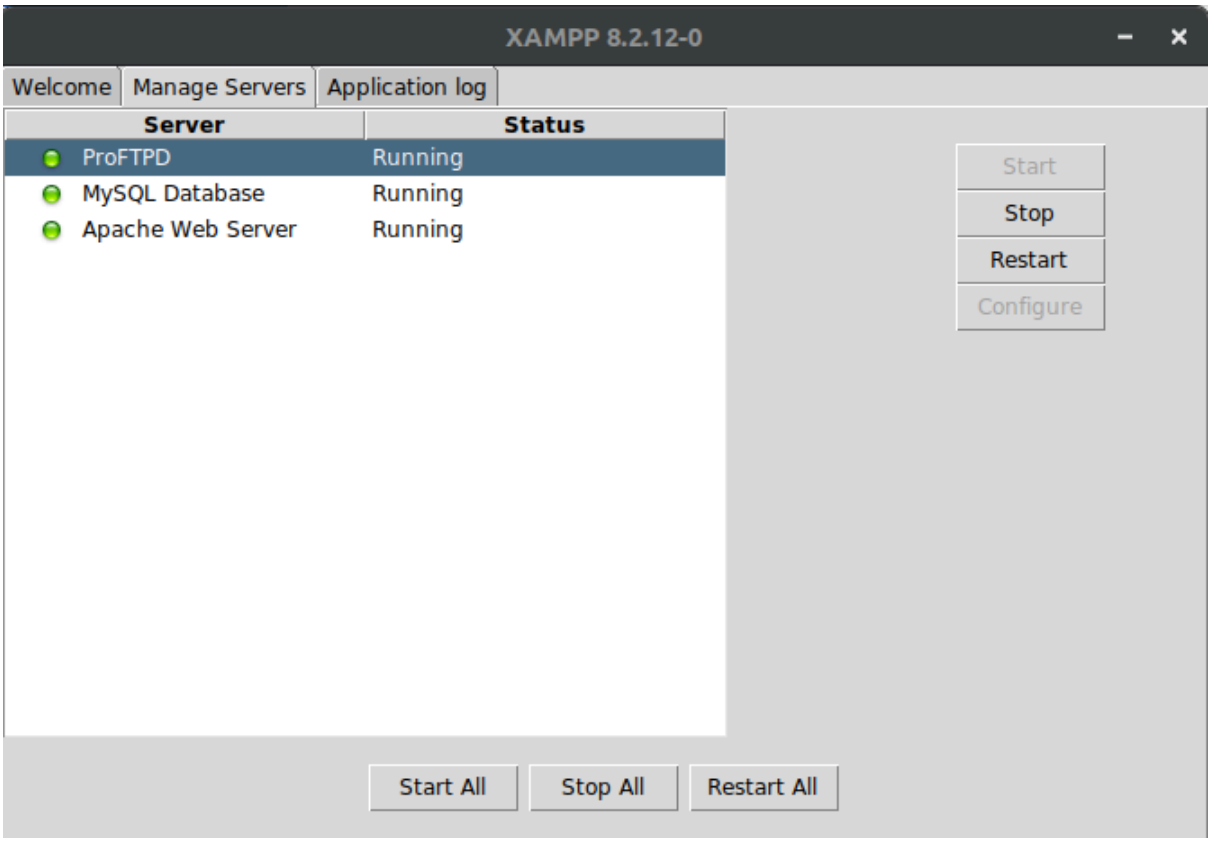
5- Management des serveurs :