B1 : Support et mise à disposition des services informatiques

NOM :	Prénom	Date :

Partie 1 : Installation et configuration d'un système Windows

ACTIVITÉS : Mise en service et configuration d'un Système Windows
SYSTÈME OU SOUS-SYSTÈME : Système d'exploitation de type client, Machine virtuelle, Applications logicielles

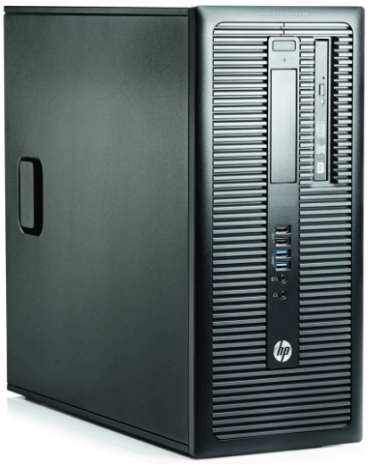

ON DEMANDE		**RÉSULTATS ATTENDUS**	
- D'installer un système d'exploitation - De configurer un logiciel de virtualisation - De créer des comptes utilisateurs en fonction d'un cahier des charges -		- L'exactitude des réponses - Fournir un système informatique opérationnel et à jour - Respecter les délais	
DURÉE : 1 Heure 30 mn	**LIEU :** LRD		
		OBSERVATIONS :	

INSTALLATION ET CONFIGURATION D'UNE MACHINE VIRTUELLE

Dans le cadre de son activité, la SSII **A6T Informatique** souhaite mettre en place un certain nombre de postes de travail en place. Son choix s'est tourné vers des systèmes LINUX.
Vous devez effectuer les tests nécessaires dans un premier temps sur une machine virtuelle.

Vous devez installer une machine virtuelle Windows 10 à partir de L'image ISO se trouvant dans l'espace d'échange. Vous devrez paramétrer la machine avec **deux comptes utilisateur** (un compte avec votre nom et un compte **Technicien**) et installer les logiciels demandés.

	Nom	Mot de passe
Comptes	Votre NOM	Tyuifgh77
	Technicien	Tyuifgh77

I. Installation du poste de travail

I.1 Identifier l'ordinateur sur lequel vous intervenez : **[1]**

Fabricant :

HP

Modèle / Référence :

ProDesk

I.2 Copier dans votre espace de stockage/Disque portable, le fichier ISO de Windows 10 : **[1]**

```
fr_windows_10_enterprise_n_version_1511_updated_apr_2016_x86_dvd_8714297.iso
```

I.3 Créer dans votre espace de stockage/Disque portable, le dossier VM_Win10 **[1]**

```
'VM WIN 10'
```

Attention : On fera en sorte de garder une certaine organisation pour les fichiers de travail sur le disque dur.
Prévoir de créer les dossiers suivants :

ISOFIles
VirtualMachines
Softs

II. INSTALLATION DE Windows 10 PRO

1. Lancer l'exécution de VirtualBOX, puis créer une nouvelle machine virtuelle à partir de l'image ISO du fichier que vous avez récupéré. **[4]**

   Vous choisirez comme unité de destination pour l'installation de votre machine, le dossier VM_Win10 que vous créerez dans votre espace de stockage/Disque portable. **[1]**

   ressource : TP10, du chapitre 10 du cursus ITE V Cisco :

   - 10.3.1.1 Lab - Windows Installation

     - Le clé produit sera saisie ultérieurement,
     - Le nom de la machine doit être : **Win10PRO_1BTSXGY_VotreNOM** , ou X = A ou B, Y le n° de groupe de la classe
     - La machine virtuelle devra être stockée dans un le dossier VM_Win10, dans votre dossier personnel
     - La taille du disque virtuel et la capacité de la mémoire RAM seront les valeurs fournies par le support de Microsoft
     - Créer un nouveau disque virtuel

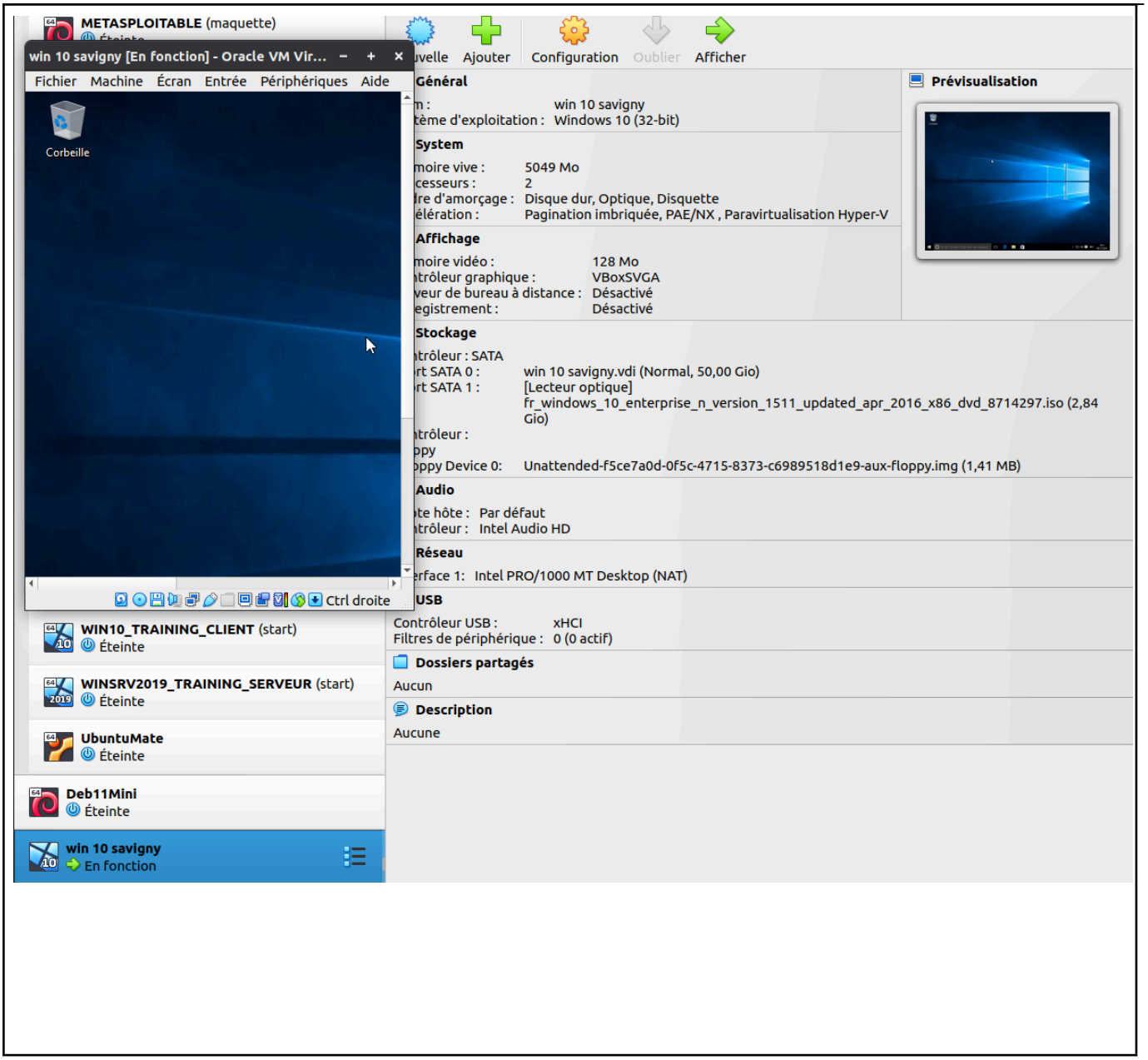

2. Relever ci-dessous, les caractéristiques matérielles (CPU, mémoire, disque dur, etc) que VirtualBOX défini pour cette machine. **[3]**

CPU 1 mémoire 5049mb disque dur 50GO

3. Relever les caractéristiques de l'adaptateur réseau de votre machine dans VirtualBOX et dans Windows 10. Qu'en concluez-vous ? **[2] [1]**

le type et l'adaptateur réseau de virtualbox est en NAT
ethernet sio.lan

4. Assurez-vous que votre adaptateur réseau soit bien connecté en mode « pont ». Sinon configurez le ainsi. Pouvez vous vous connectez à Internet ? **[1] [1]**

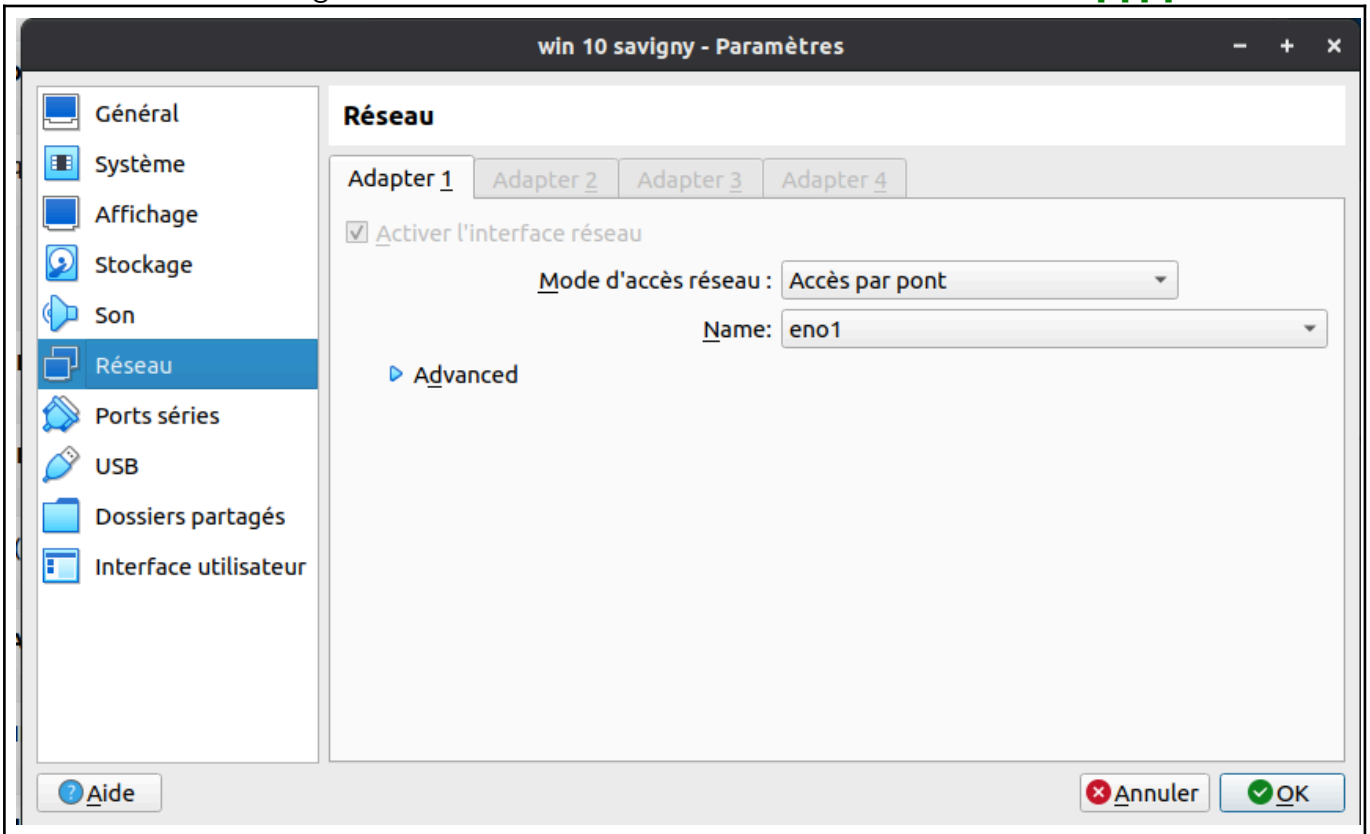

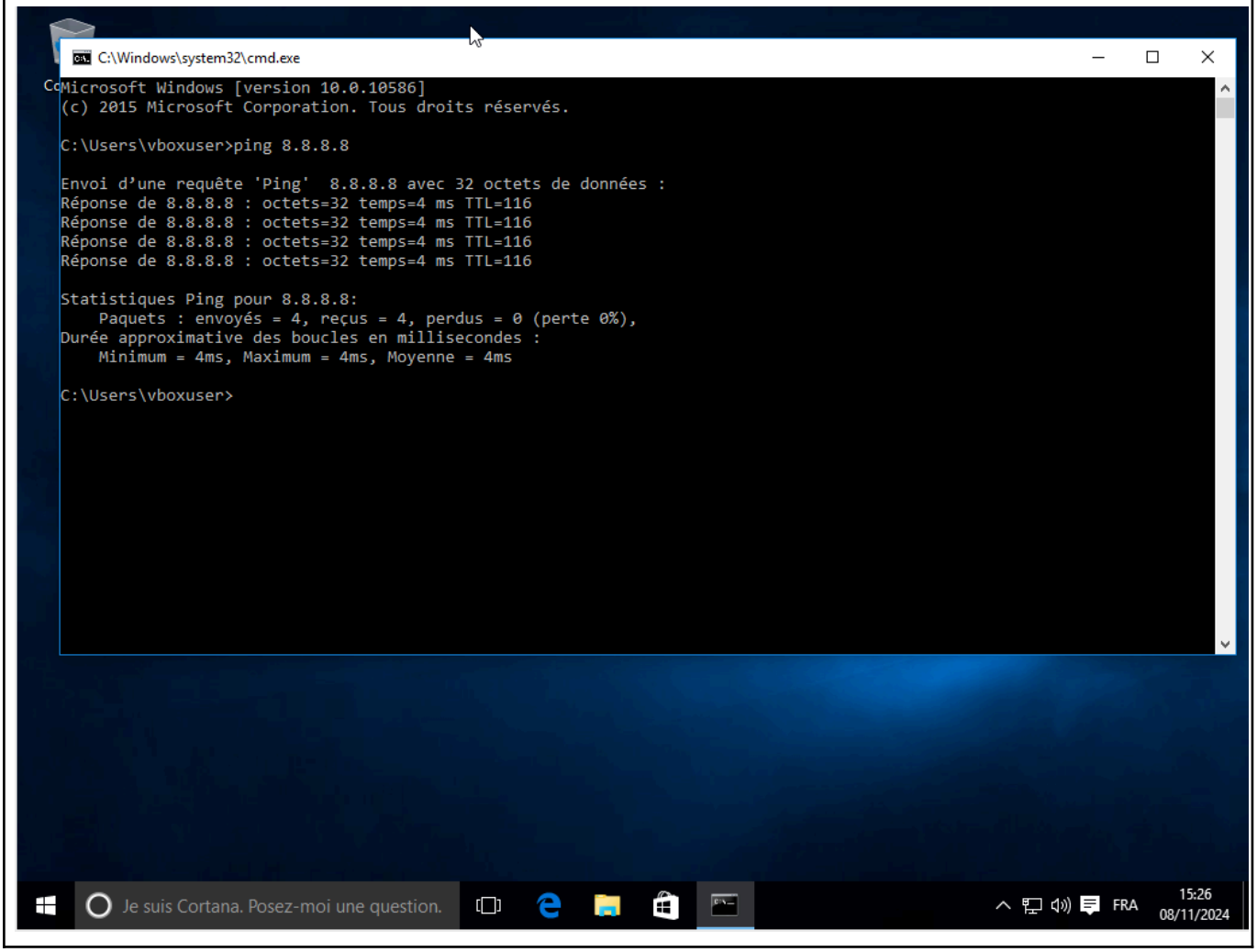

5. Relever vos paramètres TCP/IP. Que pouvez-vous en conclure ? **[2]**

```
Microsoft Windows [Version 10.0.10586]
(c) 2015 Microsoft Corporation. Tous droits réservés.

C:\Users\vboxuser>ipconfig /all

Configuration IP de Windows

   Nom de l'hôte . . . . . . . . . . . : win10savigny
   Suffixe DNS principal . . . . . . . :
   Type de noeud. . . . . . . . . . . : Hybride
   Routage IP activé . . . . . . . . . : Non
   Proxy WINS activé . . . . . . . . . : Non
   Liste de recherche du suffixe DNS.: sio.lan

Carte Ethernet Ethernet :

   Suffixe DNS propre à la connexion. . . : sio.lan
   Description. . . . . . . . . . . . . : Intel(R) PRO/1000 MT Desktop Adapter
   Adresse physique . . . . . . . . . . : 08-00-27-F7-A3-47
   DHCP activé. . . . . . . . . . . . . : Oui
   Configuration automatique activée. . . : Oui
   Adresse IPv6 de liaison locale. . . . .: fe80::c94e:ddc1:77b1:b561%3(préféré)
   Adresse IPv4. . . . . . . . . . . . .: 172.17.124.248(préféré)
   Masque de sous-réseau. . . . . . . . : 255.255.255.0
   Bail obtenu. . . . . . . . . . . . . : vendredi 8 novembre 2024 15:25:22
   Bail expirant. . . . . . . . . . . . : vendredi 8 novembre 2024 15:32:52
   Passerelle par défaut. . . . . . . . : 172.17.124.2
   Serveur DHCP . . . . . . . . . . . . : 172.17.124.2
   IAID DHCPv6 . . . . . . . . . . . : 50855975
   DUID de client DHCPv6. . . . . . . . : 00-01-00-01-2E-BF-C9-E2-08-00-27-F7-A3-47
   Serveurs DNS. . .  . . . . . . . . . : 172.16.10.22
                                          172.16.10.23
   NetBIOS sur Tcpip. . . . . . . . . . : Activé

Carte Tunnel isatap.sio.lan :
```

6. Créer les comptes utilisateurs demandés **[2]**

Procédure de création des comptes :