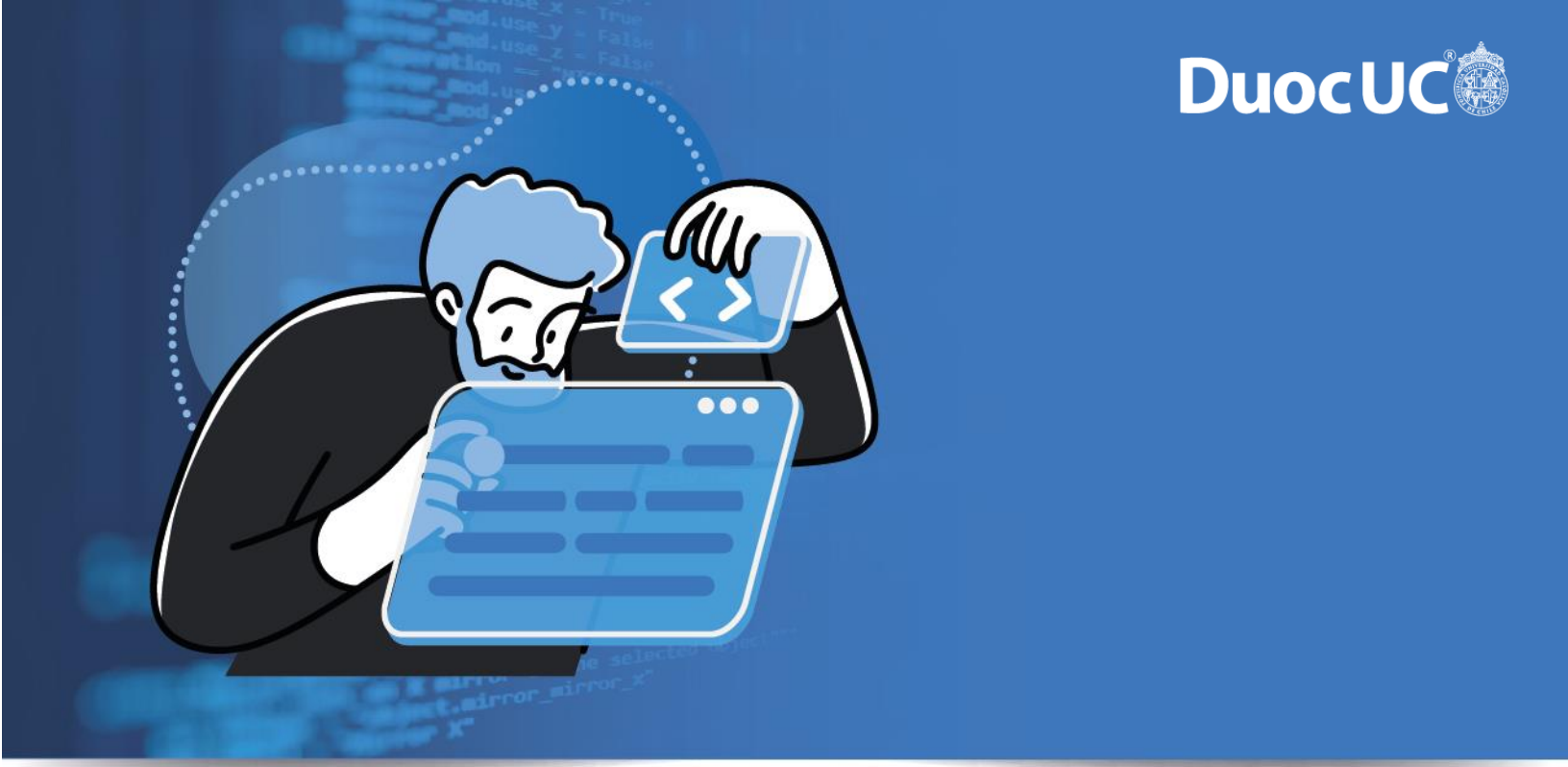

Carrera

# Analista Programador Computacional

**Semana 6**

# Ingeniería de Software (PRY3211)

## Formato de respuesta

| | |
|---|---|
| **Nombre estudiante:** Nathaniel Muller | |
| **Asignatura: Ingeniería en Software** | **Carrera: Analista Programador** |
| **Profesor:** | **Fecha: 20/04/2026** |

# Parte II: Documentación

## Repositorio git

1. Adjunta el enlace git en esta parte:

https://github.com/NathanielMuller/Ingenieria_En_Software.git

2. Link del drive;

https://drive.google.com/drive/folders/19b0-wPBIIEGbxeylBT6ZWbfB0oUx48al?usp=drive_link

3. Adjunta el acceso a la herramienta colaborativa Trello aquí:

https://trello.com/invite/b/69c96bc883d11d5d9c05f3aa/ATTI71be0fd70c649e361c8fcd9c91a2ee622660089D/tablero-desarrollo-hotel-pacific-reef

# Parte II: Presentación

Pega el link que se generó al culminar la grabación de tu presentación en Teams

https://drive.google.com/file/d/1H_5duBg1eIeMCMwnjQtueelobJsE9QAB/view?usp=drive_link

Duoc UC