NOCTURNE

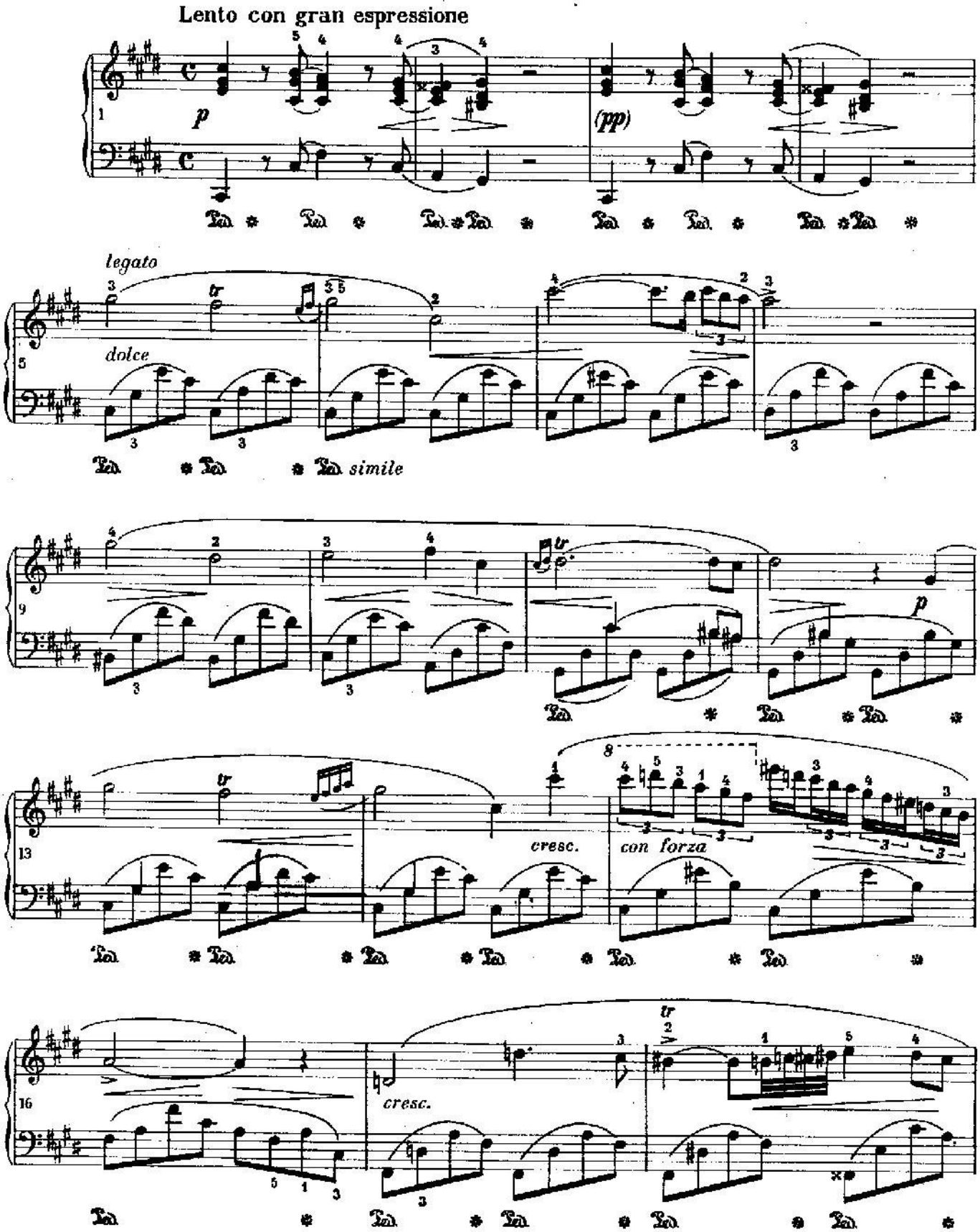
Lento con gran espressione
p
(pp)
legato
dolce
simile
cresc.
con forza
cresc.

19 *f* (dim.) *pp* *simile*

23 *sotto voce*

27 *p* *f* *pp*

31 *cresc.* *p*

35 *sempre più dim.*

40 *sempre più piano, rallentando* (m.d.)

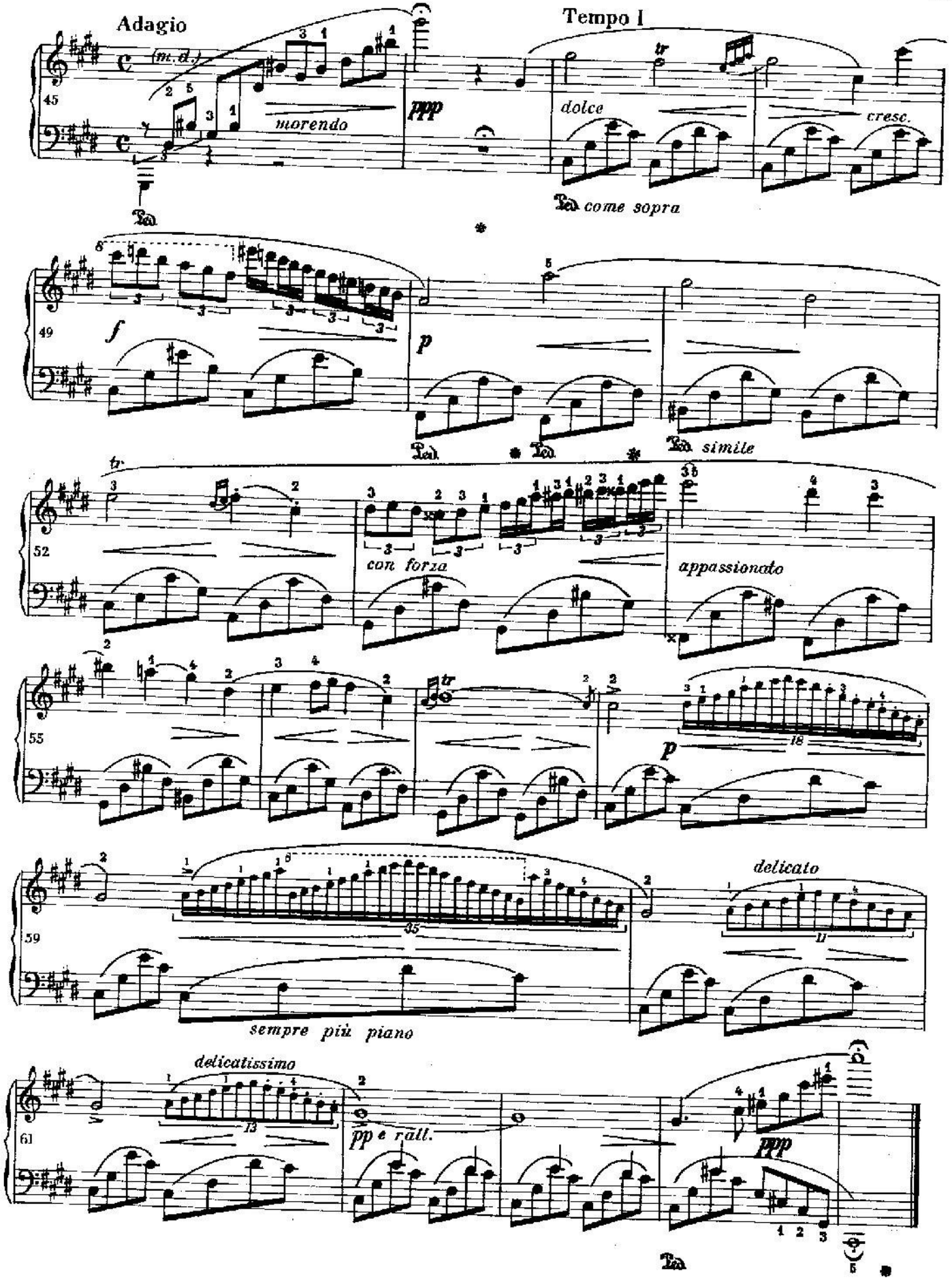
Adagio
(m.d.)
morendo
ppp
Tempo I
dolce
cresc.
come sopra
f
p
simile
con forza
appassionato
delicato
sempre più piano
delicatissimo
pp e rall.
ppp