URBANÍSTICA II

EXERCICI 02 : LA CIUTAT PER PARTS

Alumne : Nayra Garcia

Grup: V.G - J.G. - A.G - NG

ORIGEN
CASA PERE
4 ETES

URBANISTICA II_ENTREVISTES

GRUP: Nayra García, Víctor Giance

Primera entrevista:

El primer usuari amb el que vam tractar és un jove de 21 anys a Plaça Espanya, amb residencia actual a Badal, segona residencia a El Vendrell i estudis a la Escola Industrial.

-Com és el teu dia a dia amb el transport públic? És eficient la mobilitat plantejada per a tu?

-Sí, tinc Sants realment a prop i puc anar al Vendrell fàcilment tot i que el viatge és llarg i la freqüència escassa, de totes formes un cop a Barcelona ja no tinc cap problema, tinc la parada de Badal al costat, i al llarg del carrer cada 5min caminant trobo qualsevol altre, també passen molts bussos per aquí així que està bé.

-Que et sembla el barri en el que et trobes, que t'agrada i que no tant?

-Estic bastant content en general amb el barri, és un carrer ample, esta aquí al costat "lo de la Sociedad" i també m'agrada molt que dissabtes i diumenges es talla un par de files de cotxes per poder passejar millor, això esta molt bé,... però bueno es podria millorar bastant els carrers que difurquen de la carretera de sants perquè estan que donen pena, especialment a nivell de neteja.

Segona entrevista:

La segona usuària, es una dona de 37 anys que treballa a Hostafrancs però viu a Poble Sec. Li preguntem respecte el seu negoci.

-Com trobes el transport públic respecte a la teva mobilitat a la ciutat? I com creus que afecta aquest respecte el teu negoci degut que estàs entre Sants i Plaça Espanya?

-Jo trobo que està força bé, no tinc cap problema per arribar. En quant al transport aquí la veritat que molt bé, porto 13 anys treballant i la veritat que tot el metro i bus que passa per aquí molt bé, es un barri tranquil però concorregut, i bueno, dissabtes i diumenges fan ara aquí al carrer una cosa que tallen i la via es torna peatonal, ajuda una mica a la freqüència tot i que ja de normal ja passa força gent.

-Que t'agrada d'aquest barri?

-A veure es un barri maco i tranquil tot i que no era el que era abans, fa 40 o 50 anys que era més maco, la meva encarregada que porta més anys que jo us ho pot dir, es veritat que s'ha perdut comerç, abans havia més sabateries, tendes de roba de novia i ara ha estat sent substituït més cafeteries, la gent va més a llocs més grans, marques concretes. No es un carrer que jo hagués dit que s'hi posessin pakistanis i ara hi ha uns quants, no ho dic en un sentit de "se ha desvaloralizado" però no es el mateix, ja no esta decorat, però que bueno que ha canviat molt.

-I ara que has parlat de una "desvalorització" ens han mencionat problemes amb la seguretat, estàs d'acord amb això?

-Seguretat no, es segur, jo trobo que es segur, són en altres zones, al Raval, que jo també he viscut allà i allí si que una mica perillós per la nit però aquí no, és bastant tranquil.

-I tu on vius ara?

-Jo he viscut al Raval i ara a Poble Sec, i si hagués de fer critica doncs ara hi ha molts pisos de narcos, "dominicanos traficando" saps?, però bueno durant el dia el meu barri encara es pot passejar a Poble Sec.

-O sigui la part entre Plaça Espanya i cap aquí millora respecte aquests temes?

-Si tot i que si segueixes puixant fins al mercat nou i més ja torna a canviar, es la zona del mig del carrer.

Tercera entrevista

El tercer usuari és un home de 59 anys que treballa en un quiosc i viu a Plaça de Sants.

-Com trobes el transport, tenint en compte que estàs situat a Plaça de Sants? Es favoratiu pel teu comerç i et sents ben comunicat?

-El transport? Perfecte. Jo visc aquí darrere mateix i no m'he de llevar molt aviat, però esta molt ben comunicat amb la ciutat, a més al haver tants mitjans fa que aquest lloc vagi molt bé, hi ha molta freqüència de persones.

-També ens agradaria saber i volíem preguntar quines coses són les que més t'agraden d'aquest barri?, ens han parlat fa poc de bona seguretat, no se si per exemple tu estaries d'acord amb aquesta afirmació.

-Qui t'ha parlat d'aquesta bona seguretat aquí? Jo crec que hi ha mancances al barri, de neteja, ara des de fa dos mesos, i ahir va ser el segon cop que ho vaig veure venen aquí a la plaça amb aquests camions que treuen aigua i això? 1 vegada al més ho fan però fa dos mesos, en 10 anys no ho havia vist mai. Vull dir que aquestes coses ja estan bé però aquesta carretera esta molt deixada. En seguretat? No, no hi gaire seguretat, jo vinc cada dia a les 5.30 am i a les 6 ja estic aquí i us asseguro que el que hi ha de dilluns a divendres, bueno es bastant portable, als caps de setmana és com un esport de risc, gent que surt de festa i no només gent que surt de festa, tarats. No se si us enrecordeu però l'any passat per les festes de sants van haver-hi destrosses a tot arreu, o sigui seguretat seguretat no hi havia tanta.

-I que és el que més t'agrada del barri?

-La gent, jo soc d'aqui del barri de tota la vida, tinc 59 anys i soc d'aquí de tota la vida. Encara té el sentiment de pobla això, perquè sants havia sigut un poble, no se si ho sabíeu això... i que es va annexionar al 1805 amb Barcelona i si us fixeu d'aquí cap abaix és on es veu que això encara és un barri, pels carrerons, pel tipus d'edifici, els carrers que hi ha i d'aquí cap a dalt ja són edificis més nous, "la zona noble" i en canvi el que et dic tot això poble. I a mi m'agrada molt la gent.

-Opines que s'esta perdent la essència de barri per l'aparició de franquícies o com ens comentava un altre persona pakistanès?

.-El sentiment de barri no és perd perquè apareixen botigues de xinesos o pakistanies, aquestes apareixen perquè d'on venen pot ser no tenen feina i han de venir a guanyar-se la vida i això a mi em sembla molt bé. El carrer de sants deien que era el eix comarcal més llarg, no se si ho sabíeu, el que s'ha anat perdent perquè han anat

tancant moltes botigues, de sabateries aquí en tenies a patades, de botigues de roba...

Quarta entrevista

El quart usuari es un noi de 30 anys que viu a Sabadell i treballa a Badal.

- ¿Dónde vives? ¿Crees que la movilidad es adecuada, te es fácil llegar hasta aquí?

-Si el transporte está muy bien.

- ¿Durante el tiempo que trabajas aquí consideras que el barrio es bueno por ejemplo en tema de seguridad?

-No, de momento no, todo bien, nunca ha habido problemas aquí

- ¿Como afecta el corte de la calle, para uso peatonal al negocio?

-Influye bastante positivamente, pero igualmente siempre este movido.

- ¿Qué es lo que más te gusto del barrio?

-Es tranquilo, y la verdad no suelo hablar mucho con la gente.

- ¿Le añadirías algo al barrio?

La verdad que no yo ya lo encuentro perfecto.

Cinquena entrevista

El cinquè usuari és un noi de 27 anys que treballa a Collblanc i viu per la zona.

-¿Crees que el transporte se te acomoda a tus necesidades, desde tu casa a punto de Trabajo?

-En general aquí el transporte en Barcelona lo veo muy fácil, llevo poco tiempo aquí y por ejemplo de donde yo vengo te roban en el trayecto de ida en metro hasta aquí.

- ¿Qué cosas te gustan de este barrio?

-Bueno la onda, esta lindo, en general la gente es muy buena y da gusto hablar con ella. Como punto negativo esta muy sucio el barrio, de por si Barcelona es sucia si lo comparamos con otros lugares, pero este barrio en concreto dentro de lo que cabe se ve bonito.

- Respecto la Seguridad que has mencionado previamente, ¿consideres que esta calle está bien vigilada?

En comparación del país de donde yo vengo que hasta me clavaron una puñalada está muy bien, aunque sé que este barrio en especifico falla un poco en eso, en algunos lugares.

- ¿Como influye el corte de la calle peatonal?

-Es bastante gratificante, yo la he usado para pasear y tanto para el negocio también viene más gente y es una buena intervención positiva, se nota.

- ¿Qué medida harías para mejorar el barrio?, ¿qué puntos negativos le encuentras?

-El cerramiento de la calle los fines de la semana ya esta bien pero donde yo veo que falla seria que esta un poco descuidada, asi un tema por ejemplo los adornos, hace nada fue la fiesta de Sants y esta zona estaba muy desbastecido respecto otras

Sisena entrevista

L'usuaria és una avia gran que viu per Badal.

-Com veu el transport i la mobilitat per vostè a aquest carrer?

-Bastant bé, ja em va bé tantes paradetes de bus, així, no em canso tant i bueno em deixa a tots els puestos. Encara que jo normalment no l'agafo i passejo una mica per aquí. No se si ho heu vist que els dissabtes obren així la carretera i també podem passejar, això m'agrada molt fa el barri més alegre.

- I que no li acaba d'agradar d'aquest barri?

Està molt descuidat i brut i algunes nits hi ha força xivarri fora però pels matins és bastant tranquil.

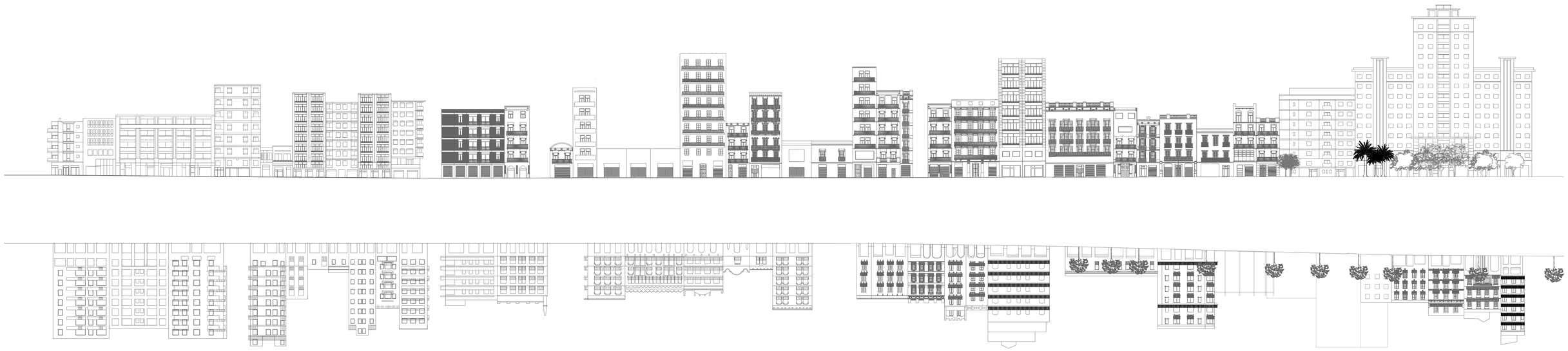

4.1 ALÇATS
URBANISTICA II

4.2 PLANTA BAIXA
URBANISTICA II

- RESIDENCIAL
- ESPAI POLIVALENT
- INDUSTRIAL
- EQUIPAMENTS
- EQUIPAMENTS UNIVERSITARIS
- EQUIPAMENTS ESPORTIUS
- FIRA DE BARCELONA

- ANYS DES DE LA CONSTRUCCIÓ +

- ALÇADES +

5.1 EDIFICIS
URBANISTICA II

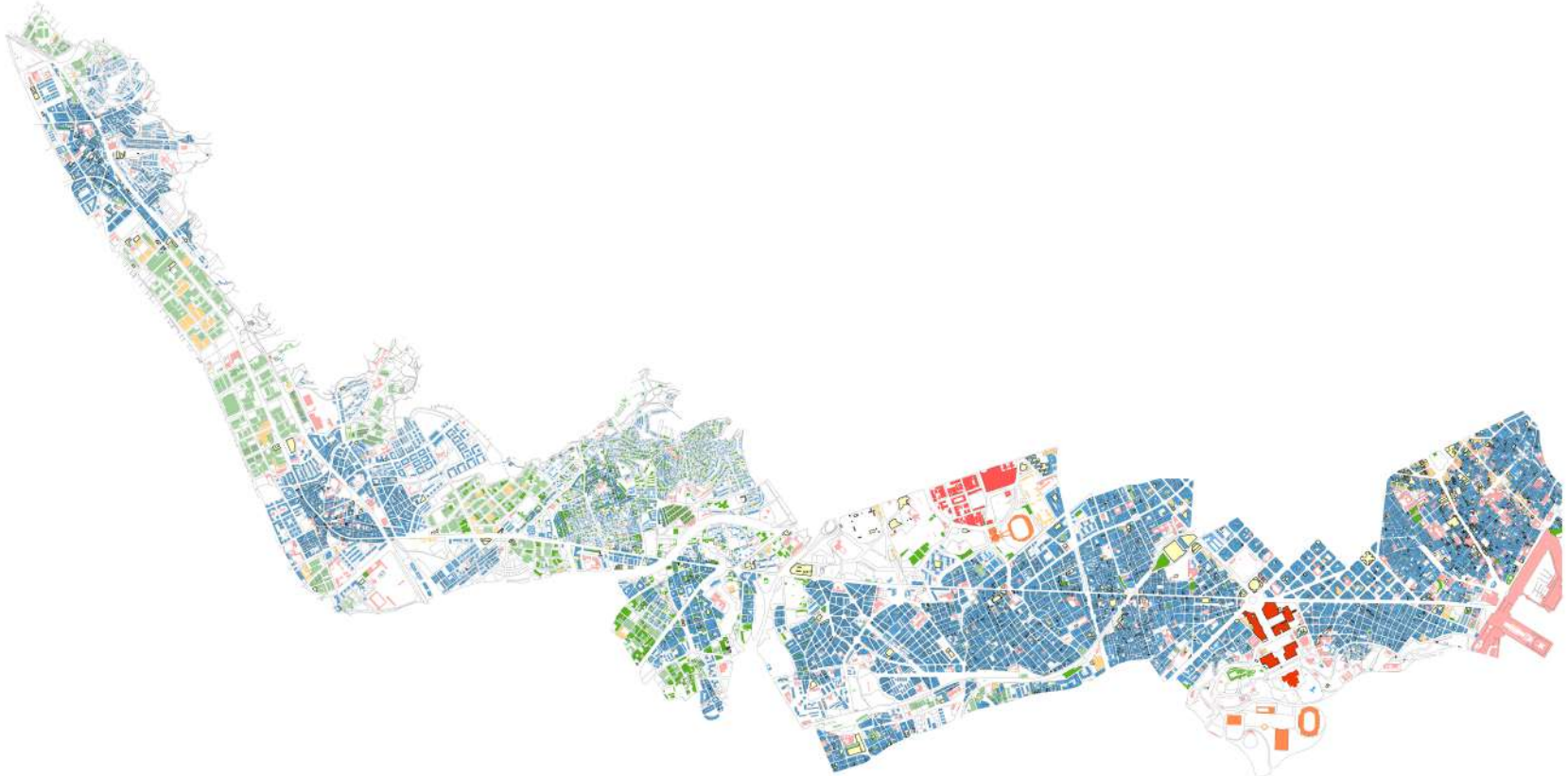

- RESIDENCIAL
- ESPAI POLIVALENT
- INDUSTRIAL
- EQUIPAMENTS
- EQUIPAMENTS UNIVERSITARIS
- EQUIPAMENTS ESPORTIUS
- FIRA DE BARCELONA

5.2 USOS
URBANISTICA II

5.3 ALÇADES URBANISTICA II

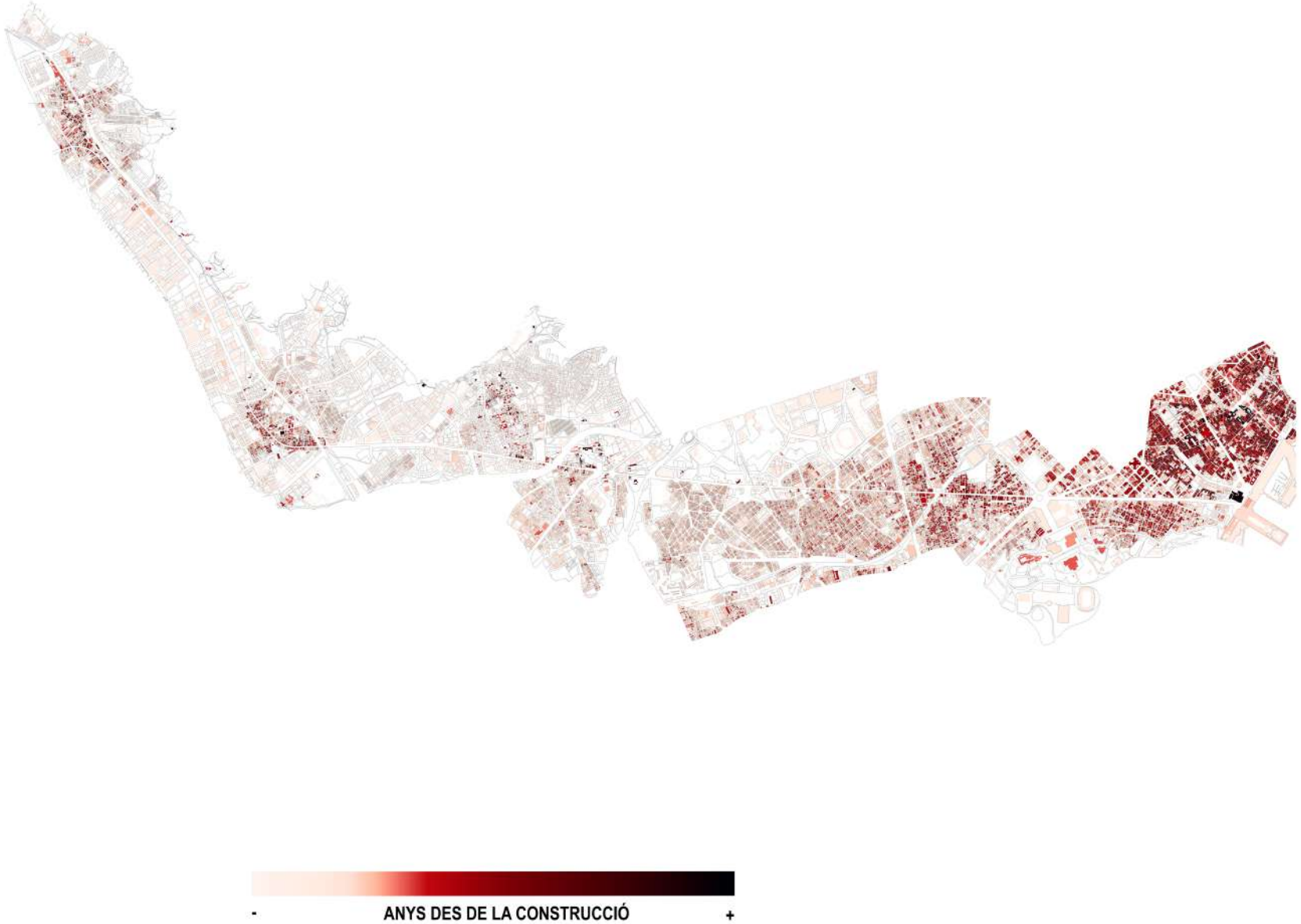

5.4 ANYS CONST.
URBANISTICA II

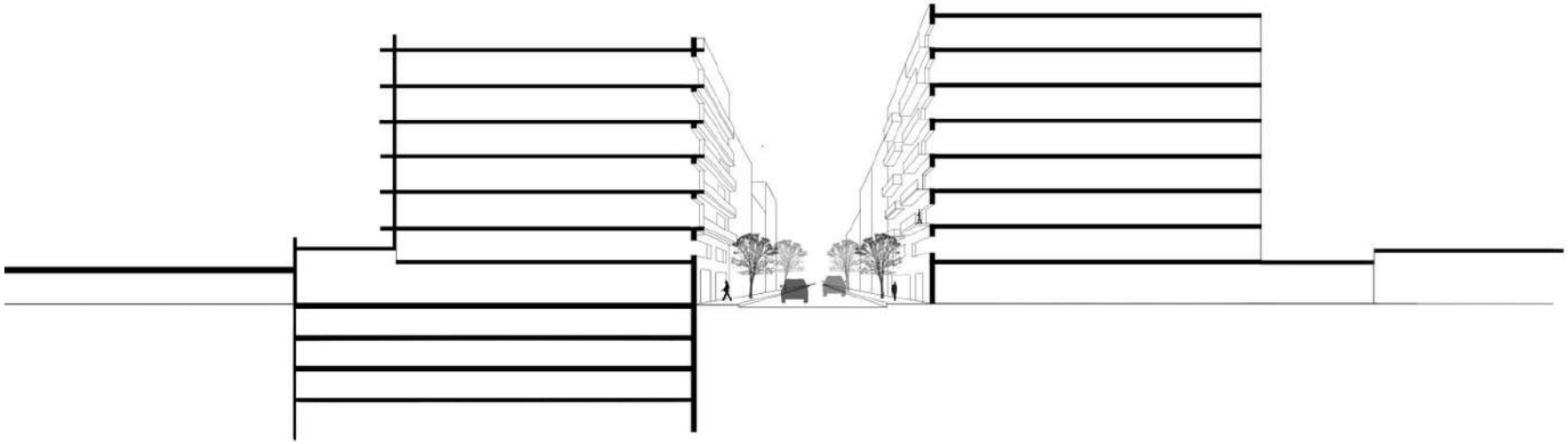

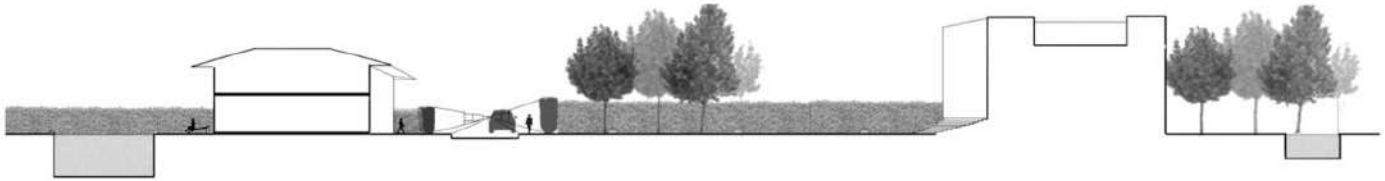

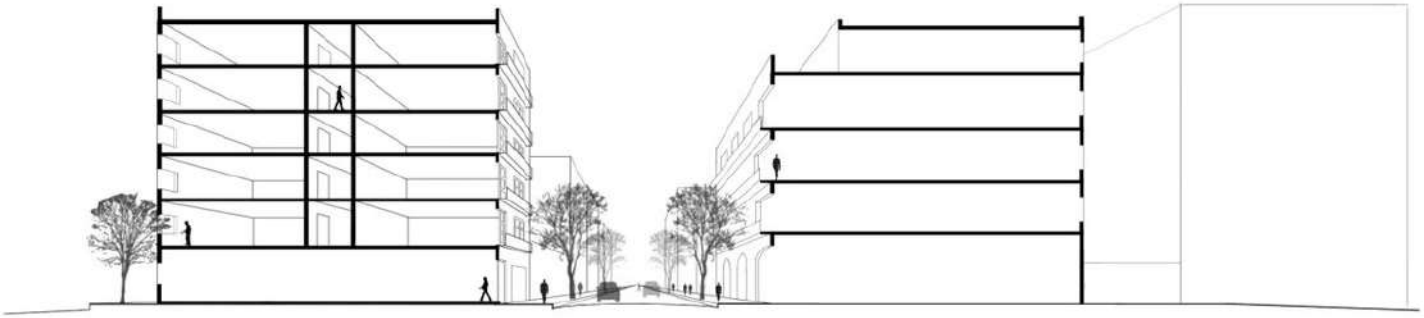

EX02 EMPELT
Nayra Garcia

P

043-N