Objectif de la mission : Automatiser l'installation logicielle sur les postes utilisateurs d'un site défini, afin de réduire le temps d'intervention technique et de garantir que les applications sont déployées de manière invisible pour les collaborateurs.

1. Préparation du binaire sur le serveur

La première étape consiste à récupérer le fichier d'installation de l'application (au format `.msi`) et à le stocker sur le partage réseau sécurisé du serveur de télédistribution Ivanti (`\\v_par_ivanticore\e$\landesk\Software\...`).

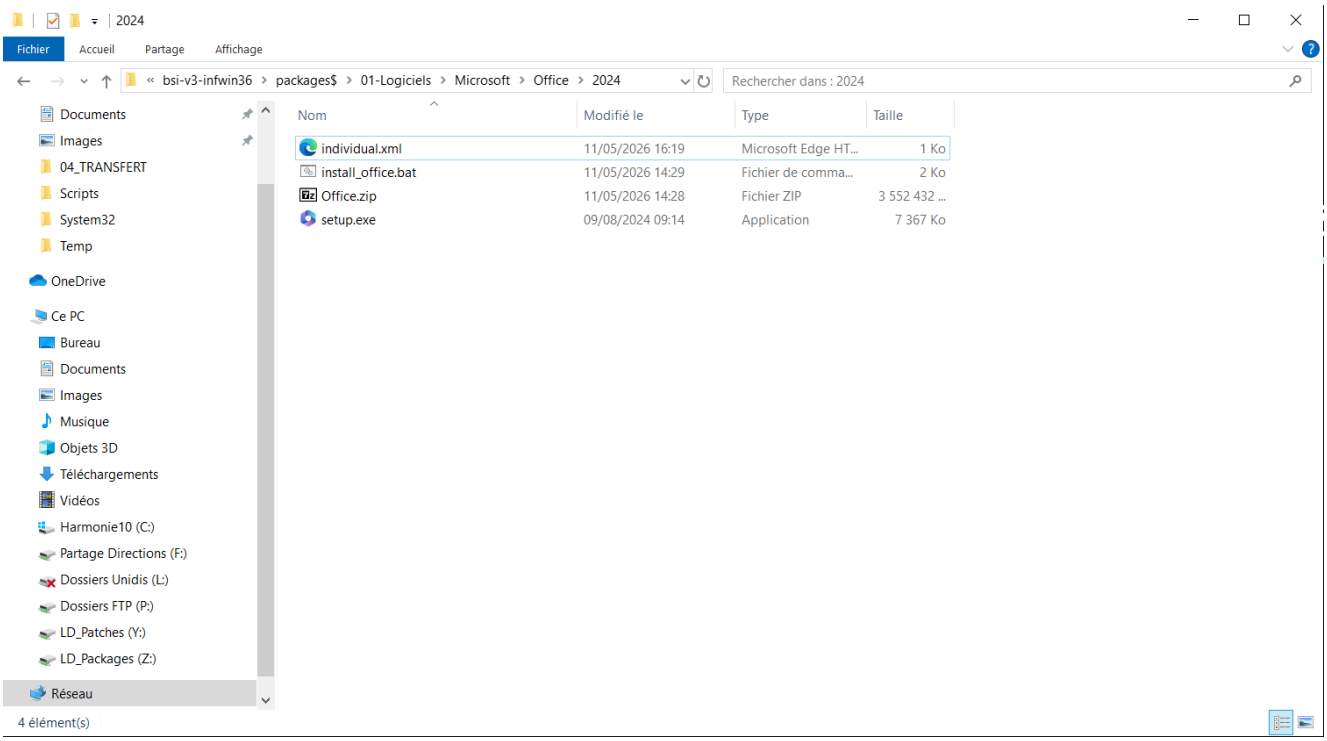

2. Création et paramétrage du paquet de distribution

Dans la console Ivanti Endpoint Manager, nous créons un nouveau **Paquet de distribution Windows** lié au fichier MSI précédemment stocké.

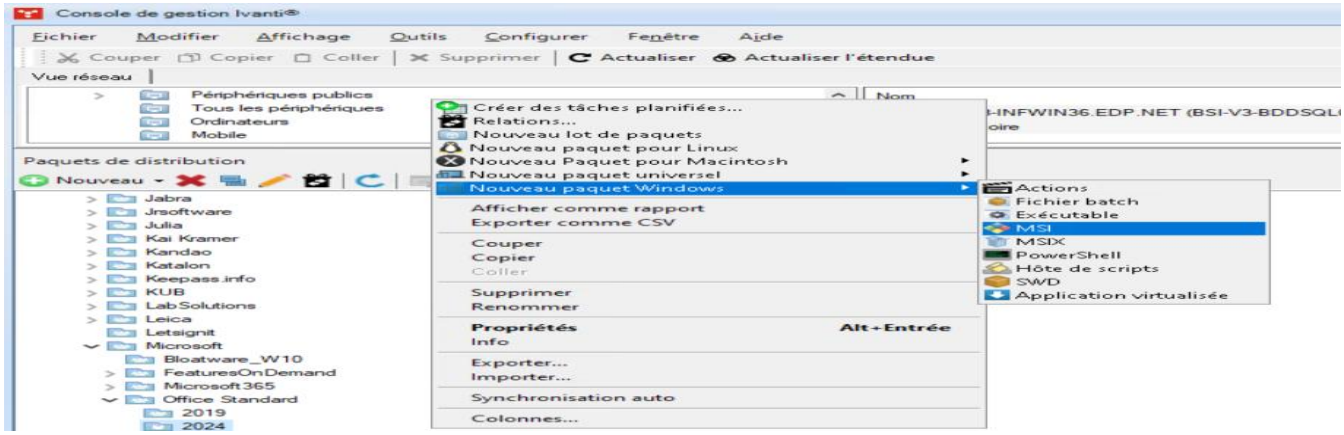

Pour s'assurer que l'installation ne perturbe pas l'utilisateur en plein travail, nous modifions les propriétés du paquet (onglet *Install/Uninstall options*). Nous y intégrons les commutateurs d'installation silencieuse propres aux fichiers MSI : `/i /quiet /norestart`. Ainsi, aucune fenêtre n'apparaîtra et le poste ne redémarrera pas tout seul.

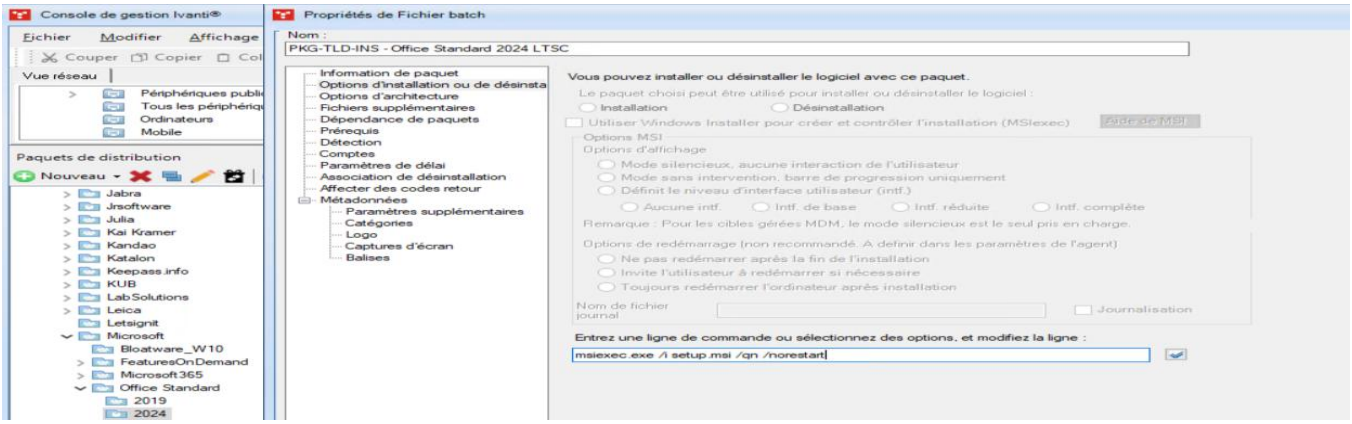

3. Ciblage de la tâche planifiée

Une fois le paquet créé, une tâche planifiée est générée. L'enjeu est ici de cibler précisément les destinataires. Dans cet exemple, le déploiement est assigné à un groupe de machines appartenant à un site de l'entreprise bien défini (ex: `S-V_PAR_WIN10_...`).

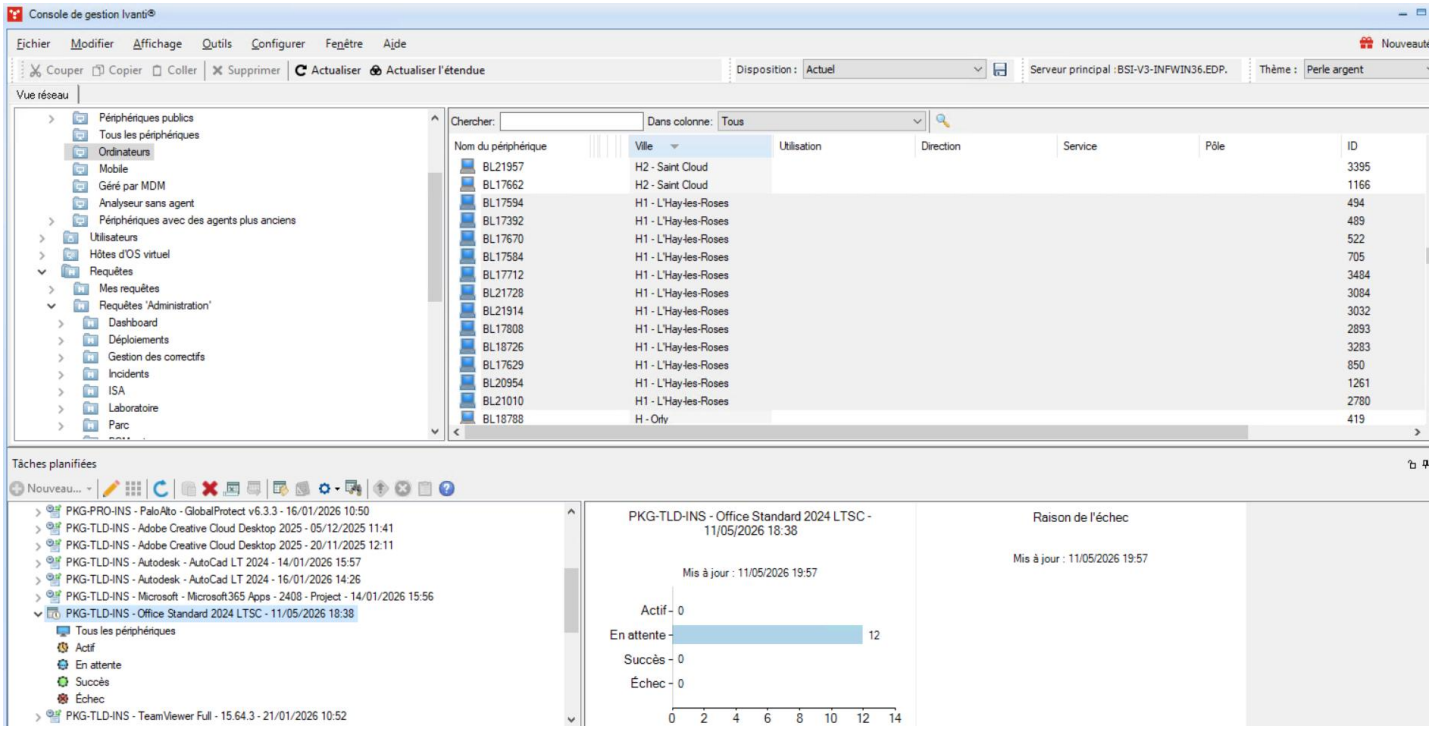

4. Exécution et monitoring du résultat

La tâche est ensuite démarrée. La console Ivanti permet de suivre en temps réel la remontée des statuts des postes clients. Le statut **"Successful"** (Succès) nous confirme que l'agent Ivanti a bien téléchargé et exécuté le paquet silencieusement sur la machine cible.

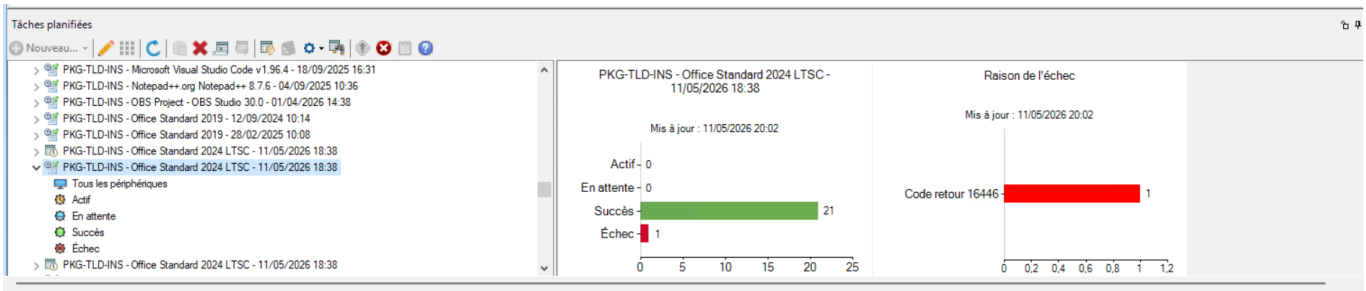

Document réalisé par GUL Enes - Alternance Eau de Paris - BTS SIO SISR