COMPTE RENDU DE PROJET

Mission 4 : Planification et déploiement de la migration vers Windows 11

Contexte : Afin de répondre aux exigences de sécurité de Microsoft et de moderniser le parc informatique d'Eau de Paris avant la fin de support de Windows 10, la DSI a lancé un projet de migration à grande échelle. Ma mission portait sur l'audit technique de compatibilité et la communication auprès des utilisateurs.

1. Production A : Audit d'éligibilité matérielle

La première phase a consisté à recenser les postes de travail via des requêtes dans Ivanti et l'Active Directory afin de vérifier la présence des composants requis (TPM 2.0, Secure Boot, Processeur compatible).

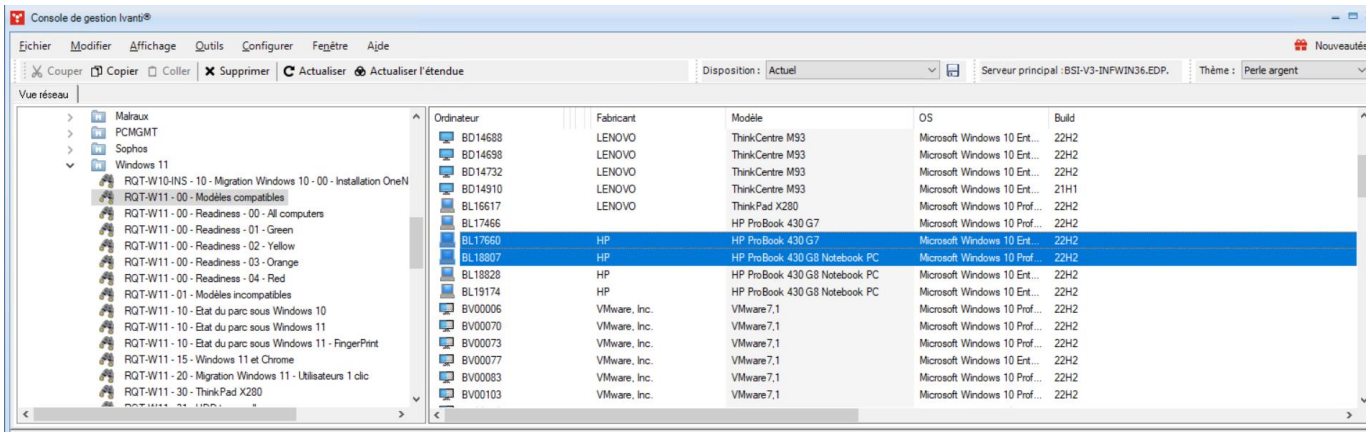

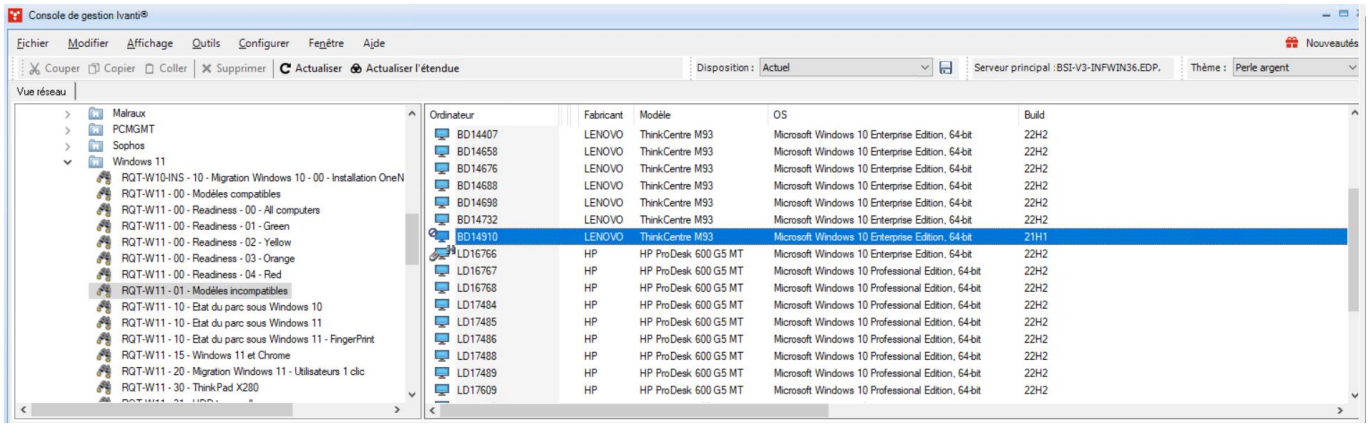

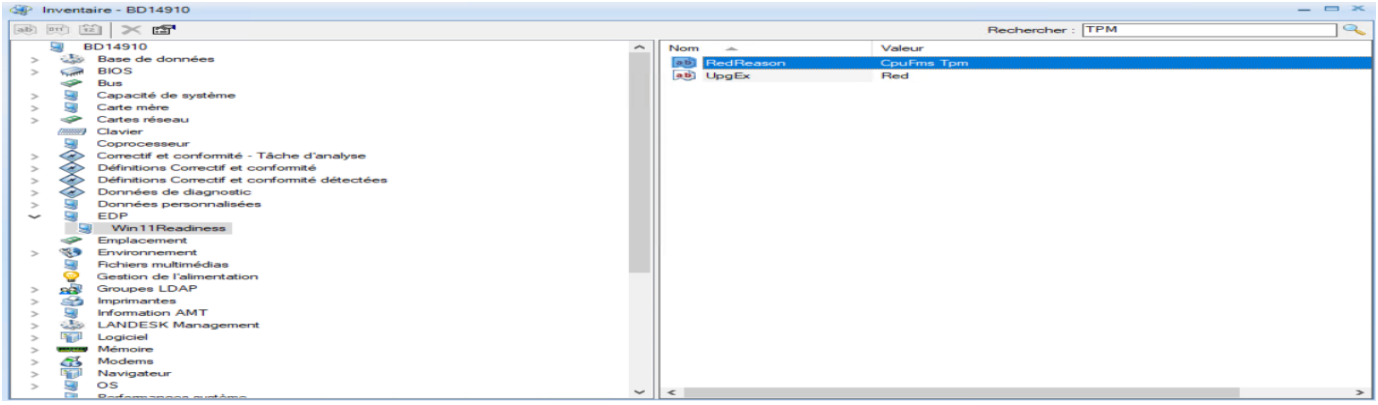

Extrait du tableau d'audit généré :

Nom de l'hôte	Modèle Matériel	Processeur	Puce TPM 2.0	Verdict
BL17660	HP ProBook 430 G7	Intel i5-1145G7	Activée	**Éligible**
BD14910	Lenovo ThinkCentre M93	Intel i5-7500	Absente/ Désactivée	**Incompatible (Remplacement requis)**
BL18807	HP ProBook 430 G7	Intel i5-1200G8	Activée	**Éligible**

2. Production B : Support de communication utilisateur

Pour assurer le succès de la migration sans interruption de service majeure, un mail d'information a été rédigé. L'objectif est de sensibiliser les collaborateurs aux bonnes pratiques (sauvegarde des données locales, branchement secteur).

Mail envoyé afin d'avertir les utilisateurs :

De : DSI - Eau de Paris support@eaudeparis.fr

Envoyé : mardi 14 octobre 2025 09:00

Objet : [DSI] Modernisation de votre poste de travail : Passage à Windows 11

Bonjour à toutes et à tous,

Dans le cadre de la modernisation de notre parc informatique et pour garantir un niveau de sécurité et de performance optimal, la DSI entame aujourd'hui la phase de migration des postes de travail vers **Windows 11**.

Cette mise à jour majeure est indispensable pour assurer la compatibilité avec nos nouveaux outils métiers et renforcer la protection de nos données.

Planning de déploiement : La migration s'effectuera par vagues successives à partir de cette semaine. Vous recevrez une notification spécifique sur votre poste 24 heures avant l'intervention prévue sur votre machine.

Consignes importantes avant la migration : Afin d'éviter toute perte de données et d'assurer le succès de l'opération, nous vous demandons de respecter les consignes suivantes :

1. **Sauvegarde :** Vérifiez que tous vos documents de travail sont bien synchronisés sur votre espace **OneDrive** ou enregistrés sur les lecteurs réseaux partagés.

2. **Connexion :** La veille de l'intervention, veuillez laisser votre ordinateur allumé et obligatoirement branché sur son **secteur (alimentation)** ainsi qu'au **réseau filaire (Ethernet)**.

3. **Disponibilité :** L'opération dure environ 45 minutes durant lesquelles votre poste sera indisponible.

Nous vous remercions de votre collaboration pour la réussite de ce projet de modernisation.

Pour toute question ou en cas de difficulté après la mise à jour, n'hésitez pas à ouvrir un ticket sur notre portail **GLPI**.

Cordialement,

Enes GUL Direction des Systèmes d'Information

Eau de Paris

3. Stratégie de déploiement

Le déploiement a été effectué par vagues successives. Nous avons privilégié l'*In-place Upgrade* (méthode d'installation) via Ivanti pour conserver les profils utilisateurs, tout en préparant des clés USB de boot (Clean Install) pour les postes nécessitant une réinstallation complète.