DOSSIER DE PRODUCTIONS

Mission 6 : Déploiement d'une solution de supervision avec Zabbix

Problématique : La DSI manque de visibilité sur l'état de santé de ses serveurs et découvre souvent les pannes suite aux appels des utilisateurs.
Solution déployée : Mise en place de Zabbix (projet maquette) pour surveiller l'infrastructure en temps réel, remonter des alertes et assurer le Maintien en Condition Opérationnelle (MCO).

1. Production A : Schéma de principe de la supervision

Ce schéma d'architecture illustre le fonctionnement centralisé de la solution. Le serveur Zabbix interroge régulièrement les équipements cibles (serveurs Windows/Linux et matériels réseau) via des agents installés ou le protocole SNMP.

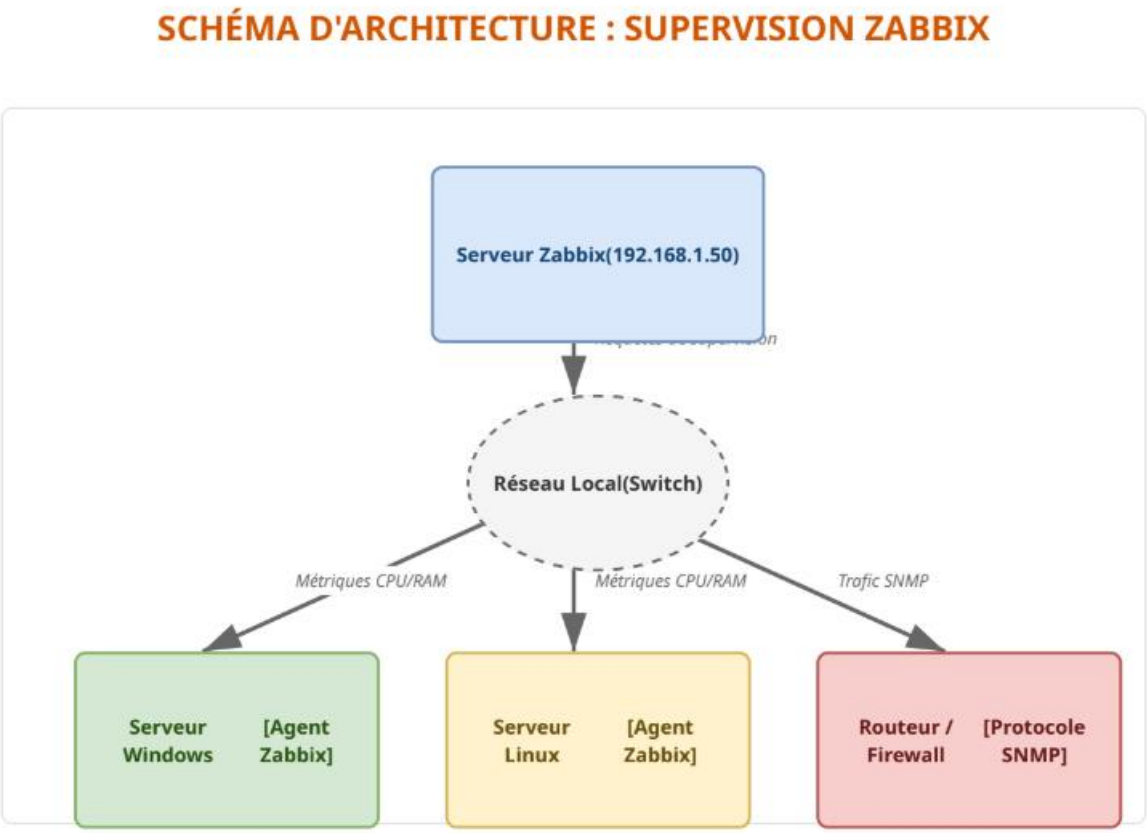

2. Production B : Procédure d'installation de l'Agent Zabbix

Pour remonter des métriques précises (RAM, CPU, Disque), un agent doit être déployé sur les serveurs cibles. Voici la procédure standardisée pour un environnement Windows Server.

Étape 1 : Téléchargement et préparation

- Télécharger l'exécutable `zabbix_agentd.exe` depuis le site officiel.
- Créer un dossier `C:\Zabbix` sur le serveur cible et y placer les fichiers.

Étape 2 : Configuration du fichier Zabbix_agentd.conf

Modifier le fichier de configuration avec les adresses IP correspondantes :

```
Server=192.168.1.50 # Adresse IP du Serveur Zabbix
ServerActive=192.168.1.50
Hostname=SRV-WEB-01 # Nom de la machine cible
```

Étape 3 : Installation et démarrage du service

Ouvrir une invite de commande (CMD) en tant qu'administrateur et exécuter :

```
cd C:\Zabbix in
zabbix_agentd.exe -c C:\Zabbix\conf\zabbix_agentd.conf -i
zabbix_agentd.exe -s
```

3. Résultat et validation (Dashboard)

Une fois l'agent démarré, le serveur cible est ajouté dans l'interface web de Zabbix. Les données remontent sous forme de graphiques, permettant de configurer des déclencheurs (Triggers) si l'utilisation du processeur dépasse 90% par exemple.

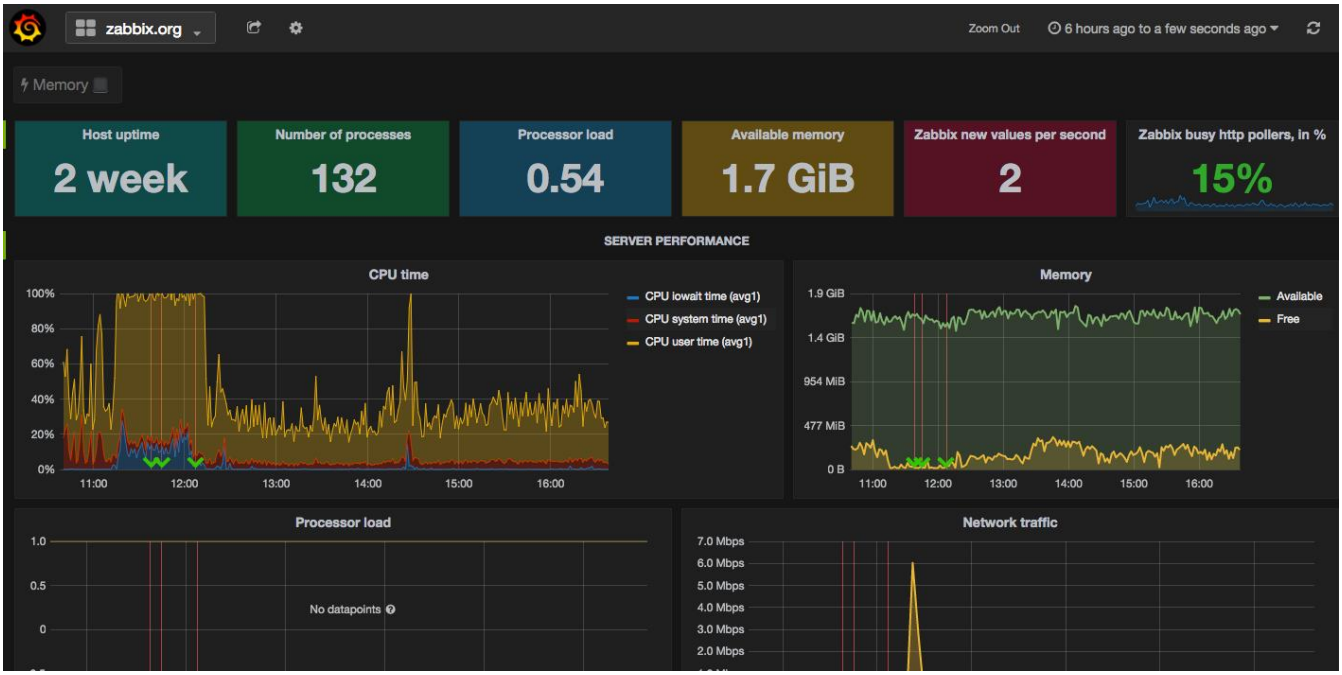

Cette capture d'écran présente le tableau de bord Zabbix ("Global view"), qui affiche en temps réel l'état de santé d'un équipement supervisé.

On y observe 3 indicateurs critiques :

1. **CPU utilization (Processeur) :** Surveille la charge de calcul pour repérer les pics anormaux pouvant ralentir le système.
2. **Memory utilization (RAM) :** Indique la mémoire consommée. C'est essentiel pour anticiper la saturation du serveur et garantir le Maintien en Condition Opérationnelle (MCO).
3. **Network traffic (Réseau) :** Illustre le volume de données entrantes et sortantes afin de détecter d'éventuels goulots d'étranglement.