開始使用
Azure NetApp Files

NetApp
January 31, 2024

This PDF was generated from https://docs.netapp.com/zh-tw/bluexp-azure-netapp-files/concept-azure-netapp-files.html on January 31, 2024. Always check docs.netapp.com for the latest.

目錄

開始使用 1
深入瞭解 Azure NetApp Files 1
快速入門工作流程 2
設定 Microsoft Entra 應用程式 2
打造 Azure NetApp Files 一個不一樣的工作環境 6

開始使用

深入瞭解 Azure NetApp Files

支援企業在 Azure 中移轉及執行效能密集且對延遲敏感的核心業務關鍵應用程式、而不需重新調整雲端的因素。 Azure NetApp Files

功能

- 支援多種傳輸協定、可讓 Linux 與 Windows 應用程式在 Azure 中順暢執行。
- 多個效能層級可與工作負載效能需求緊密一致。
- SAP HANA、GDPR及HIPAA等領先業界的認證、可將要求最嚴苛的工作負載移轉至Azure。

BlueXP的其他功能

- 直接從 BlueXP 將 NFS 或 SMB 資料移轉至 Azure NetApp Files 。資料移轉採用 BlueXP 複本與同步處理技術。

  "深入瞭解 BlueXP 複製與同步"

- BlueXP 分類採用人工智慧（AI）導向技術、可協助您瞭解資料內容、並識別 Azure NetApp Files 帳戶中的機密資料。

  "深入瞭解 BlueXP 分類"

成本

"檢視 Azure NetApp Files 報價"

請注意、您的訂閱和收費是Azure NetApp Files 由不受BlueXP保護的功能所維護。

支援的地區

"檢視支援的 Azure 地區"

取得協助

如需 Azure NetApp Files 有關支援方面的技術支援問題、請使用 Azure 入口網站將支援要求記錄給 Microsoft 。選取您的相關 Microsoft 訂閱、然後在 Azure NetApp Files * Storage* 下選取 * 《 * 》服務名稱。提供建立 Microsoft 支援要求所需的其餘資訊。

相關連結

- "NetApp BlueXP網站Azure NetApp Files"
- "本文檔 Azure NetApp Files"
- "BlueXP 複本與同步文件"

快速入門工作流程

設定 Microsoft Entra 應用程式並建立工作環境、即可開始使用 Azure NetApp Files 。

1. **"設定 Microsoft Entra 應用程式"**

從 Azure 將權限授予 Microsoft Entra 應用程式、並複製應用程式（用戶端） ID 、目錄（租戶） ID 及用戶端機密的值。

2. **"打造 Azure NetApp Files 一個不一樣的工作環境"**

在 BlueXP 中、按一下 * 新增工作環境 * > * Microsoft Azure * > * Azure NetApp Files * 、然後提供 AD 應用程式的詳細資料。

設定 Microsoft Entra 應用程式

BlueXP需要權限來設定及管理Azure NetApp Files 功能。您可以建立及設定 Microsoft Entra 應用程式、以及取得 BlueXP 所需的 Azure 認證、將必要的權限授予 Azure 帳戶。

步驟 1 ：建立應用程式

建立 Microsoft Entra 應用程式和服務主體、讓 BlueXP 用於角色型存取控制。

開始之前

您必須在 Azure 中擁有適當權限、才能建立 Active Directory 應用程式、並將應用程式指派給角色。如需詳細資訊、請參閱 "Microsoft Azure 說明文件：必要權限"。

步驟

1. 從 Azure 入口網站開啟 * Microsoft Entra ID* 服務。

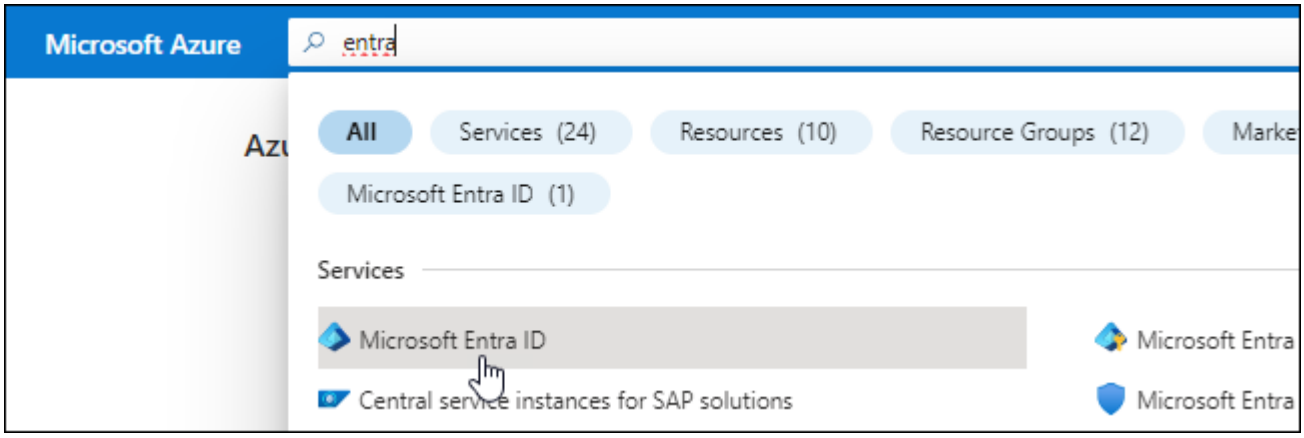

2. 在功能表中、按一下 * 應用程式註冊 * 。
3. 建立應用程式：
   a. 按一下「 * 新登錄 * 」。

b. 指定應用程式的詳細資料：

- * 名稱 * ：輸入應用程式的名稱。
- 帳戶類型：選取帳戶類型（任何帳戶類型均可用於BlueXP）。
- * 重新導向 URI* ：您可以保留此空白。

c. 按一下 * 註冊 * 。

4. 複製 * 應用程式（用戶端） ID* 和 * 目錄（租戶） ID* 。

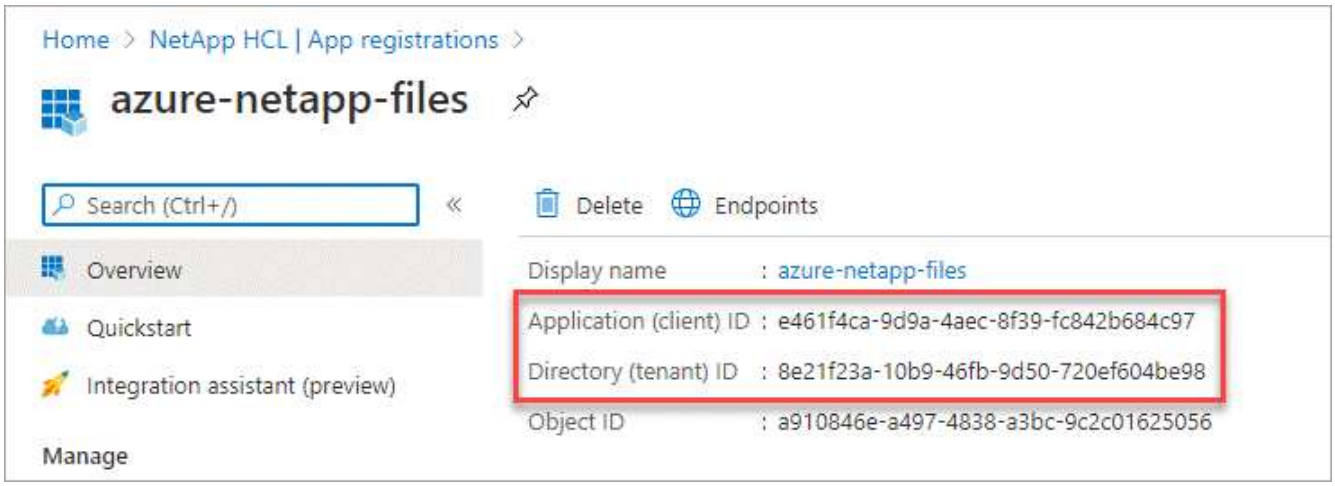

在Azure NetApp Files BlueXP中建立功能不全的環境時、您需要提供應用程式的應用程式（用戶端）ID和目錄（租戶）ID。BlueXP使用ID以程式設計方式登入。

5. 為應用程式建立用戶端機密、以便 BlueXP 使用它來驗證 Microsoft Entra ID ：

a. 按一下 * 「憑證與機密」 > 「新用戶端機密」 * 。

b. 提供機密與持續時間的說明。

c. 按一下「 * 新增 * 」。

d. 複製用戶端機密的值。

結果

您的 AD 應用程式現在已設定完成、您應該已經複製應用程式（用戶端） ID 、目錄（租戶） ID 、以及用戶端機密的值。新增Azure NetApp Files 功能不正常的環境時、您必須在BlueXP中輸入此資訊。

步驟 2 ：將應用程式指派給角色

您必須將服務主體繫結至您的 Azure 訂閱、並指派具有必要權限的自訂角色給它。

步驟

1. "在 Azure 中建立自訂角色"。

   下列步驟說明如何從Azure入口網站建立角色。

   a. 開啟訂閱、然後按一下 * 存取控制（ IAM ） * 。

   b. 按一下「 * 新增 > 新增自訂角色 * 」。

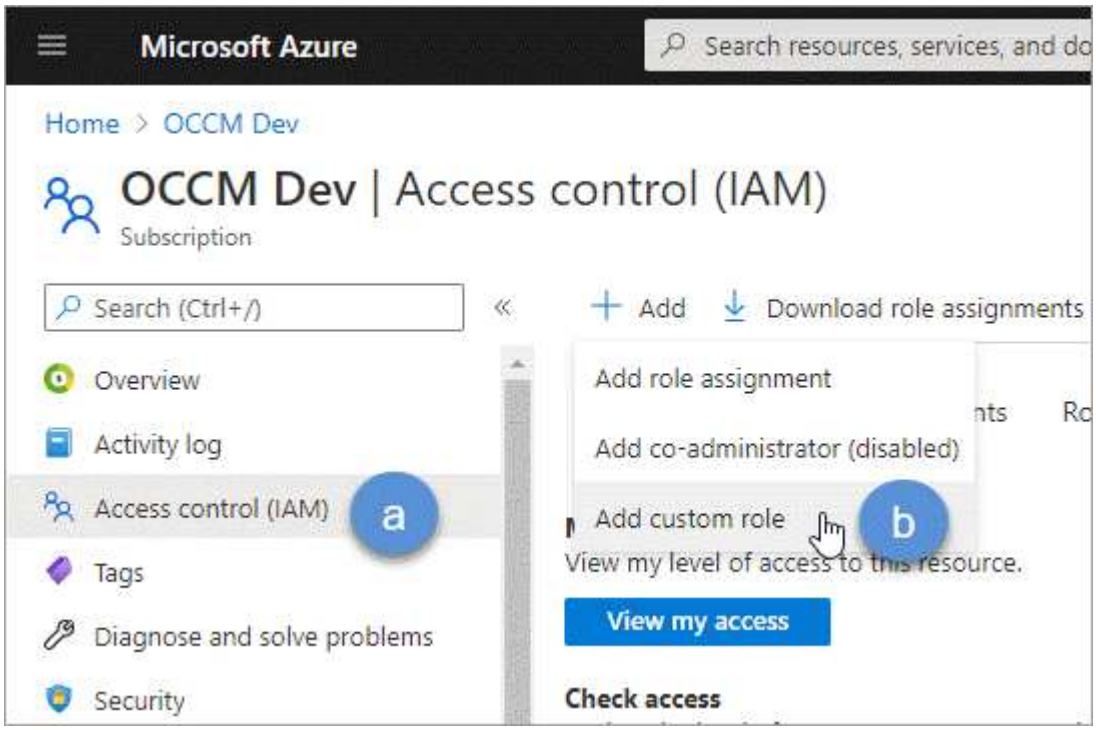

   c. 在「 * 基礎知識 * 」標籤中、輸入角色的名稱和說明。

   d. 按一下「 * JSON* 」、然後按一下「 * 編輯 * 」、此「編輯 * 」會顯示在 JSON* 格式的右上角。

   e. 在 *actions* 下新增下列權限：

```
"actions": [
    "Microsoft.NetApp/*",
    "Microsoft.Resources/resources/read",
    "Microsoft.Resources/subscriptions/resourceGroups/read",

"Microsoft.Resources/subscriptions/resourcegroups/resources/read",
    "Microsoft.Resources/subscriptions/resourceGroups/write",
    "Microsoft.Network/virtualNetworks/read",
    "Microsoft.Insights/Metrics/Read"
    ],
```

f. 按一下「 * 儲存 * 」、按一下「 * 下一步 * 」、然後按一下「 * 建立 * 」。

2. 現在請將應用程式指派給您剛建立的角色：

   a. 從 Azure 入口網站開啟 * 訂閱 * 服務。

   b. 選取訂閱。

   c. 按一下 * 存取控制（ IAM ） > 新增 > 新增角色指派 * 。

   d. 在「角色」索引標籤中、選取您所建立的自訂角色、然後按一下「下一步」。

   e. 在「成員」索引標籤中、完成下列步驟：

      - 保留*選取「使用者」、「群組」或「服務主體」*。
      - 按一下*選取成員*。

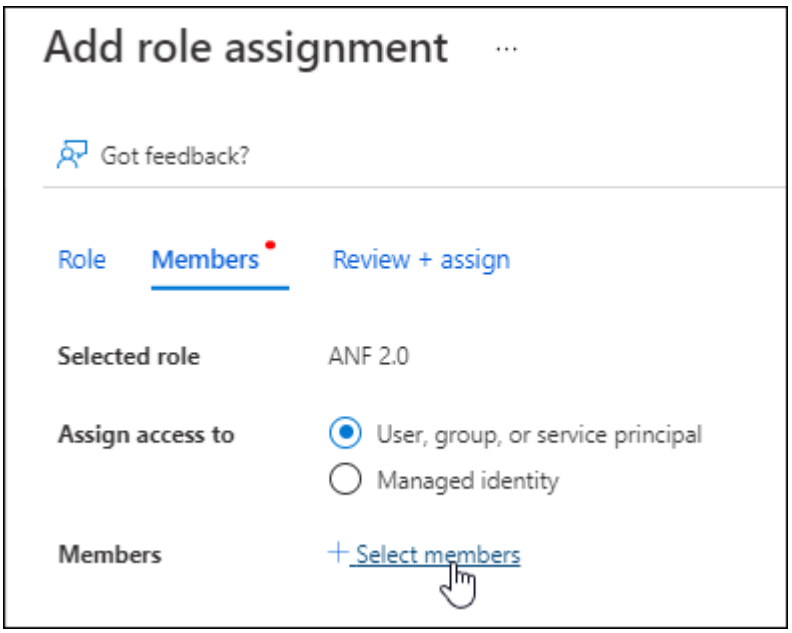

      - 搜尋應用程式名稱。

        範例如下：

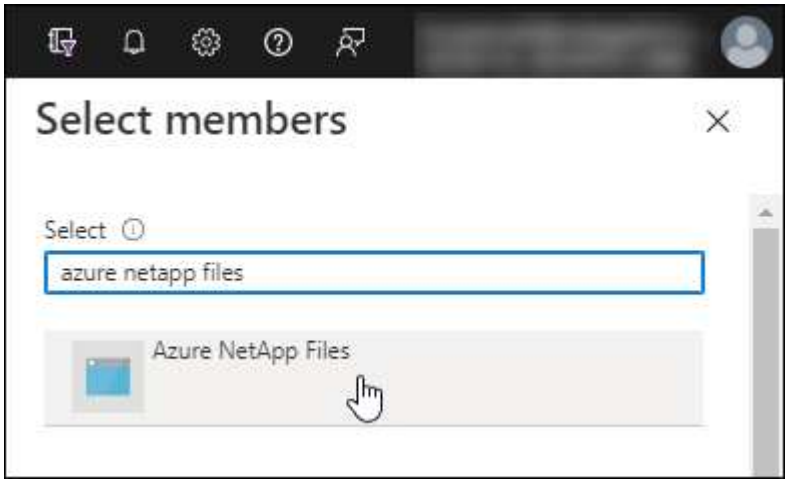

      - 選取應用程式、然後按一下*選取*。

- 單擊 * 下一步 * 。
  a. 按一下「檢閱+指派」。

     BlueXP的服務主體現在擁有該訂閱所需的Azure權限。

步驟 3 ：將認證新增至 BlueXP

當您建立Azure NetApp Files 支援功能的環境時、系統會提示您選擇與服務主體相關的認證資料。在建立工作環境之前、您必須先將這些認證資料新增至BlueXP。

步驟

1. 在BlueXP主控台右上角、按一下「設定」圖示、然後選取*認證*。

2. 按一下*「Add Credential*（新增認證*）」、然後依照精靈中的步驟進行。
   a. 認證資料位置：選擇* Microsoft Azure > BlueXP*。
   b. * 定義認證 * ：輸入 Microsoft Entra 服務授權者的相關資訊、以授予必要的權限：
      - 用戶端機密
      - 應用程式（用戶端）ID
      - 目錄（租戶）ID

        您應該在掌握這項資訊的同時 已建立AD應用程式。
   c. 審查：確認新認證資料的詳細資料、然後按一下*新增*。

打造 Azure NetApp Files 一個不一樣的工作環境

在您設定 Microsoft Entra 應用程式並將認證新增至 BlueXP 之後、請建立 Azure NetApp Files 工作環境、以便開始建立所需的磁碟區。

步驟

1. 在「畫版」頁面中、按一下「 * 新增工作環境 * 」。
2. 選擇* Microsoft Azure *。
3. 選取「探索」旁邊Azure NetApp Files 的「。
4. 在「詳細資料」頁面上、輸入工作環境名稱、然後選取您先前設定的認證資料。
5. 按一下 * 繼續 * 。

結果

現在您應該擁有 Azure NetApp Files 一個不再只是運作的環境。

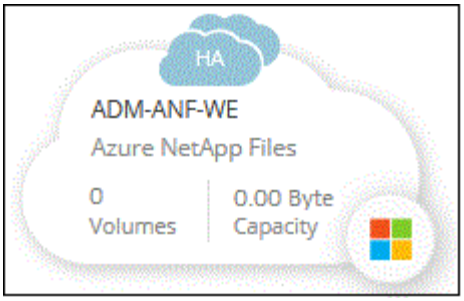

接下來呢？

"開始建立及管理磁碟區"。

版權資訊

Copyright © 2024 NetApp, Inc. 版權所有。台灣印製。非經版權所有人事先書面同意，不得將本受版權保護文件的任何部分以任何形式或任何方法（圖形、電子或機械）重製，包括影印、錄影、錄音或儲存至電子檢索系統中。

由 NetApp 版權資料衍伸之軟體必須遵守下列授權和免責聲明：

此軟體以 NETAPP「原樣」提供，不含任何明示或暗示的擔保，包括但不限於有關適售性或特定目的適用性之擔保，特此聲明。於任何情況下，就任何已造成或基於任何理論上責任之直接性、間接性、附隨性、特殊性、懲罰性或衍生性損害（包括但不限於替代商品或服務之採購；使用、資料或利潤上的損失；或企業營運中斷），無論是在使用此軟體時以任何方式所產生的契約、嚴格責任或侵權行為（包括疏忽或其他）等方面，NetApp 概不負責，即使已被告知有前述損害存在之可能性亦然。

NetApp 保留隨時變更本文所述之任何產品的權利，恕不另行通知。NetApp 不承擔因使用本文所述之產品而產生的責任或義務，除非明確經過 NetApp 書面同意。使用或購買此產品並不會在依據任何專利權、商標權或任何其他 NetApp 智慧財產權的情況下轉讓授權。

本手冊所述之產品受到一項（含）以上的美國專利、國外專利或申請中專利所保障。

有限權利說明：政府機關的使用、複製或公開揭露須受 DFARS 252.227-7013（2014 年 2 月）和 FAR 52.227-19（2007 年 12 月）中的「技術資料權利 - 非商業項目」條款 (b)(3) 小段所述之限制。

此處所含屬於商業產品和 / 或商業服務（如 FAR 2.101 所定義）的資料均為 NetApp, Inc. 所有。根據本協議提供的所有 NetApp 技術資料和電腦軟體皆屬於商業性質，並且完全由私人出資開發。 美國政府對於該資料具有非專屬、非轉讓、非轉授權、全球性、有限且不可撤銷的使用權限，僅限於美國政府為傳輸此資料所訂合約所允許之範圍，並基於履行該合約之目的方可使用。除非本文另有規定，否則未經 NetApp Inc. 事前書面許可，不得逕行使用、揭露、重製、修改、履行或展示該資料。美國政府授予國防部之許可權利，僅適用於 DFARS 條款 252.227-7015(b)（2014 年 2 月）所述權利。

商標資訊

NETAPP、NETAPP 標誌及 http://www.netapp.com/TM 所列之標章均為 NetApp, Inc. 的商標。文中所涉及的所有其他公司或產品名稱，均為其各自所有者的商標，不得侵犯。