Analice sus costes informáticos

BlueXP cloud ops

NetApp
November 15, 2023

This PDF was generated from https://docs.netapp.com/es-es/bluexp-cloud-ops/task-analyze-costs.html on November 15, 2023. Always check docs.netapp.com for the latest.

Tabla de contenidos

Analice sus costes informáticos 1
Ver un análisis de costes 1
Obtenga un análisis completo 2

Analice sus costes informáticos

Cuando conectes tu cuenta, puedes ver un análisis de costes directamente en BlueXP y, a continuación, hacer clic en un enlace para obtener un análisis completo de Cloud Analyzer.

Ver un análisis de costes

Vea un análisis de los costes de computación en el cloud para obtener información sobre los costes del cloud pasados, actuales y futuros.

Pasos

1. Haz clic en **Extensiones > Operaciones de nube**.
2. Consulte el análisis de costes para obtener información sobre los costes informáticos.

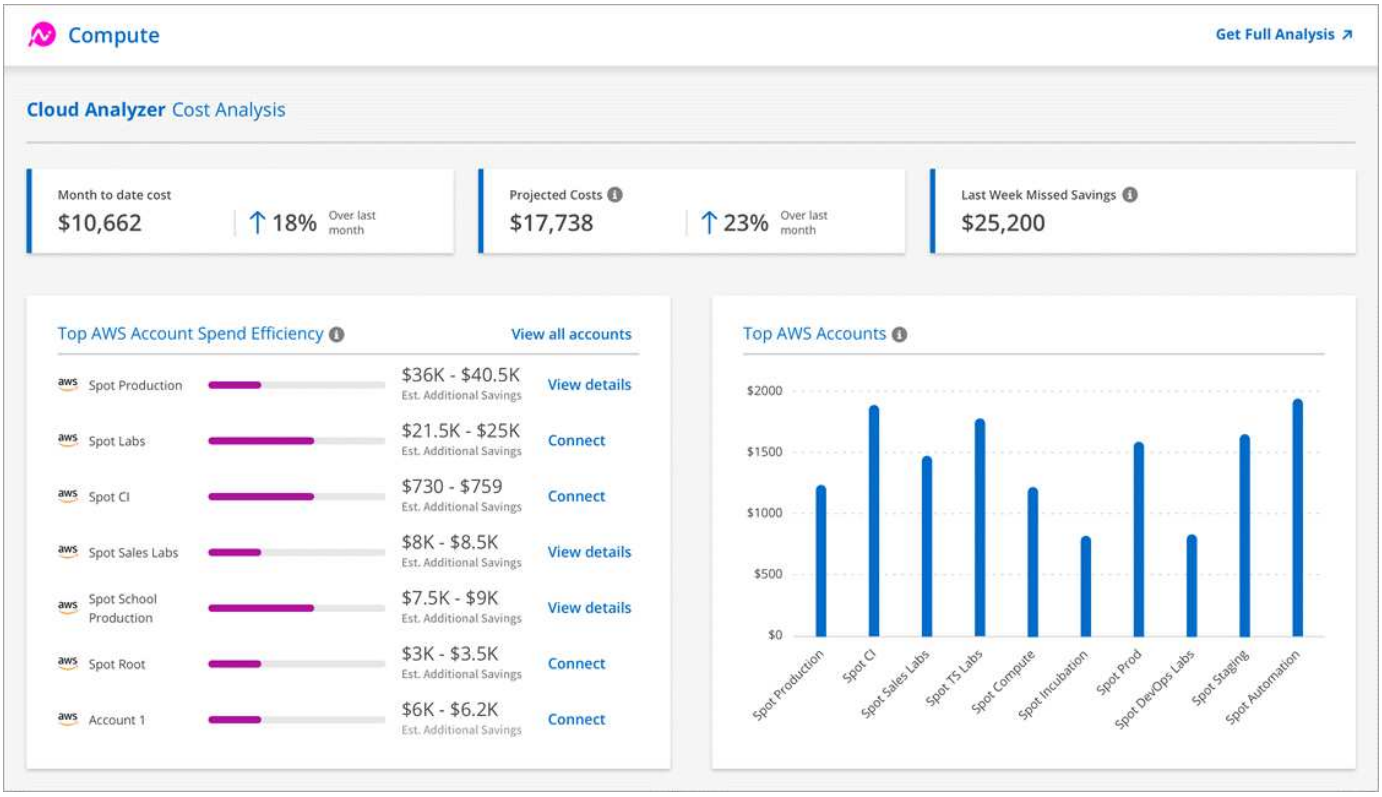

Coste del mes hasta la fecha

El coste total de las cargas de trabajo desde el principio del mes actual hasta la actualidad.

Costos proyectados

El coste previsto al final del mes basado en el análisis de su patrón de uso.

Ahorros que faltó la semana pasada

Ahorros que podrían haberse logrado en los siete días anteriores gracias a la optimización de instancias puntuales y reservas.

Principales niveles de eficiencia del gasto en cuentas de AWS

Las 10 cuentas principales según la mayor cantidad de ahorro adicional estimado.

A cada cuenta se le asigna una puntuación de eficiencia en función del ahorro potencial actual y adicional. El ahorro adicional estimado indica cuánto se puede ahorrar aún más aprovechando el uso de instancias puntuales y reservadas.

Puede realizar las siguientes acciones para optimizar aún más sus cuentas:

- **Ver detalles**: Vea sus oportunidades de optimización de costos en Spot's Cloud Analyzer.
- **Connect**: Conecte una cuenta que aún no se haya administrado. Se le dirigirá al asistente que conecta la cuenta.

Principales cuentas de AWS

Este es un gráfico de barras que muestra sus diez cuentas principales por coste. El gráfico se basa en los últimos 30 días de actividad de gasto.

"Obtenga más información acerca de la página Análisis de costes disponible en Spot's Cloud Analyzer".

Obtenga un análisis completo

Visite Cloud Analyzer para obtener más análisis y recomendaciones.

Haga clic en **obtener análisis completo** en cualquier momento para acceder a más gráficos y análisis, recomendaciones en profundidad, un desglose de optimización de casos de uso (contenedores, aplicaciones elástica y reservas) y mucho más.

He aquí un ejemplo de lo que verá en Cloud Analyzer:

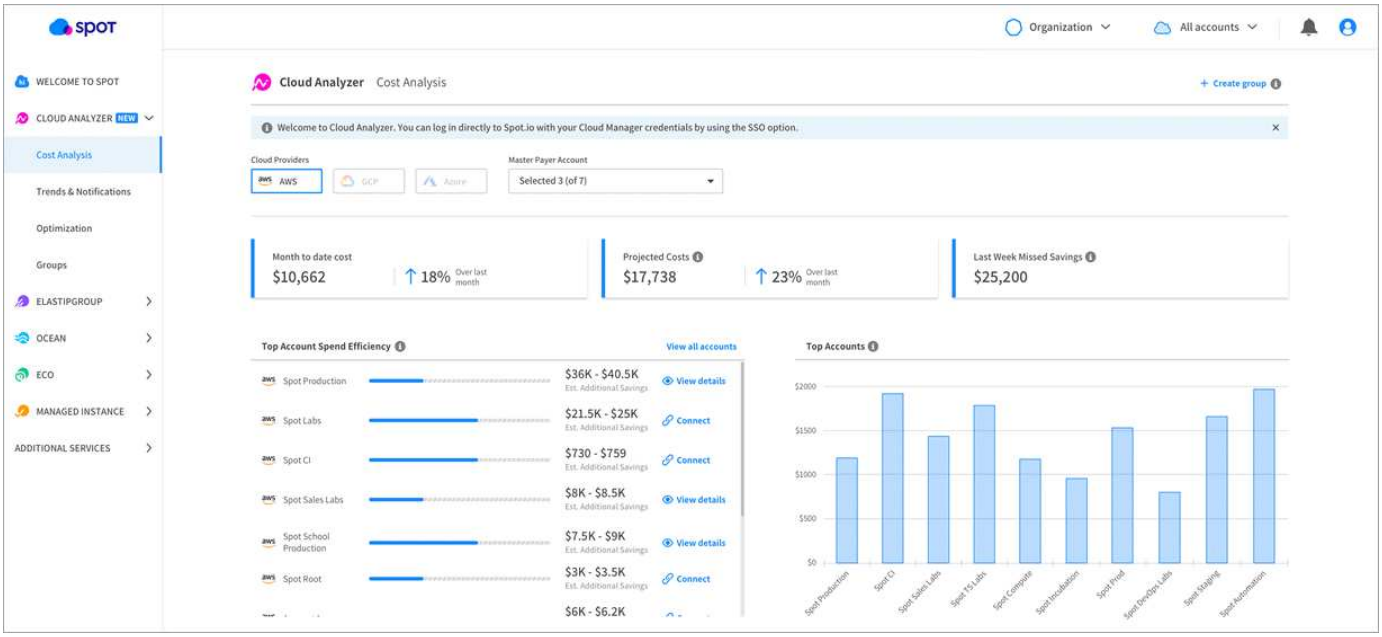

- "Vea la página de Cloud Analyzer para obtener más información acerca de sus funcionalidades"
- "Consulte la documentación de Spot para obtener ayuda sobre el uso de Cloud Analizador"

Información de copyright

Copyright © 2023 NetApp, Inc. Todos los derechos reservados. Imprimido en EE. UU. No se puede reproducir este documento protegido por copyright ni parte del mismo de ninguna forma ni por ningún medio (gráfico, electrónico o mecánico, incluidas fotocopias, grabaciones o almacenamiento en un sistema de recuperación electrónico) sin la autorización previa y por escrito del propietario del copyright.

El software derivado del material de NetApp con copyright está sujeto a la siguiente licencia y exención de responsabilidad:

ESTE SOFTWARE LO PROPORCIONA NETAPP «TAL CUAL» Y SIN NINGUNA GARANTÍA EXPRESA O IMPLÍCITA, INCLUYENDO, SIN LIMITAR, LAS GARANTÍAS IMPLÍCITAS DE COMERCIALIZACIÓN O IDONEIDAD PARA UN FIN CONCRETO, CUYA RESPONSABILIDAD QUEDA EXIMIDA POR EL PRESENTE DOCUMENTO. EN NINGÚN CASO NETAPP SERÁ RESPONSABLE DE NINGÚN DAÑO DIRECTO, INDIRECTO, ESPECIAL, EJEMPLAR O RESULTANTE (INCLUYENDO, ENTRE OTROS, LA OBTENCIÓN DE BIENES O SERVICIOS SUSTITUTIVOS, PÉRDIDA DE USO, DE DATOS O DE BENEFICIOS, O INTERRUPCIÓN DE LA ACTIVIDAD EMPRESARIAL) CUALQUIERA SEA EL MODO EN EL QUE SE PRODUJERON Y LA TEORÍA DE RESPONSABILIDAD QUE SE APLIQUE, YA SEA EN CONTRATO, RESPONSABILIDAD OBJETIVA O AGRAVIO (INCLUIDA LA NEGLIGENCIA U OTRO TIPO), QUE SURJAN DE ALGÚN MODO DEL USO DE ESTE SOFTWARE, INCLUSO SI HUBIEREN SIDO ADVERTIDOS DE LA POSIBILIDAD DE TALES DAÑOS.

NetApp se reserva el derecho de modificar cualquiera de los productos aquí descritos en cualquier momento y sin aviso previo. NetApp no asume ningún tipo de responsabilidad que surja del uso de los productos aquí descritos, excepto aquello expresamente acordado por escrito por parte de NetApp. El uso o adquisición de este producto no lleva implícita ninguna licencia con derechos de patente, de marcas comerciales o cualquier otro derecho de propiedad intelectual de NetApp.

Es posible que el producto que se describe en este manual esté protegido por una o más patentes de EE. UU., patentes extranjeras o solicitudes pendientes.

LEYENDA DE DERECHOS LIMITADOS: el uso, la copia o la divulgación por parte del gobierno están sujetos a las restricciones establecidas en el subpárrafo (b)(3) de los derechos de datos técnicos y productos no comerciales de DFARS 252.227-7013 (FEB de 2014) y FAR 52.227-19 (DIC de 2007).

Los datos aquí contenidos pertenecen a un producto comercial o servicio comercial (como se define en FAR 2.101) y son propiedad de NetApp, Inc. Todos los datos técnicos y el software informático de NetApp que se proporcionan en este Acuerdo tienen una naturaleza comercial y se han desarrollado exclusivamente con fondos privados. El Gobierno de EE. UU. tiene una licencia limitada, irrevocable, no exclusiva, no transferible, no sublicenciable y de alcance mundial para utilizar los Datos en relación con el contrato del Gobierno de los Estados Unidos bajo el cual se proporcionaron los Datos. Excepto que aquí se disponga lo contrario, los Datos no se pueden utilizar, desvelar, reproducir, modificar, interpretar o mostrar sin la previa aprobación por escrito de NetApp, Inc. Los derechos de licencia del Gobierno de los Estados Unidos de América y su Departamento de Defensa se limitan a los derechos identificados en la cláusula 252.227-7015(b) de la sección DFARS (FEB de 2014).

Información de la marca comercial

NETAPP, el logotipo de NETAPP y las marcas que constan en http://www.netapp.com/TM son marcas comerciales de NetApp, Inc. El resto de nombres de empresa y de producto pueden ser marcas comerciales de sus respectivos propietarios.