Analysez les coûts de calcul

BlueXP cloud ops

NetApp
November 15, 2023

This PDF was generated from https://docs.netapp.com/fr-fr/bluexp-cloud-ops/task-analyze-costs.html on November 15, 2023. Always check docs.netapp.com for the latest.

Sommaire

Analysez les coûts de calcul 1
Afficher une analyse des coûts 1
Obtenez une analyse complète 2

Analysez les coûts de calcul

Une fois que vous avez connecté votre compte, vous pouvez afficher une analyse des coûts directement à partir de BlueXP, puis cliquer sur un lien pour obtenir une analyse complète de Cloud Analyzer.

Afficher une analyse des coûts

Analysez les coûts du cloud computing pour obtenir des informations sur les coûts passés, actuels et futurs.

Étapes

1. Cliquez sur **Extensions > Cloud OPS**.
2. Consultez l'analyse des coûts pour obtenir des informations sur les coûts de calcul.

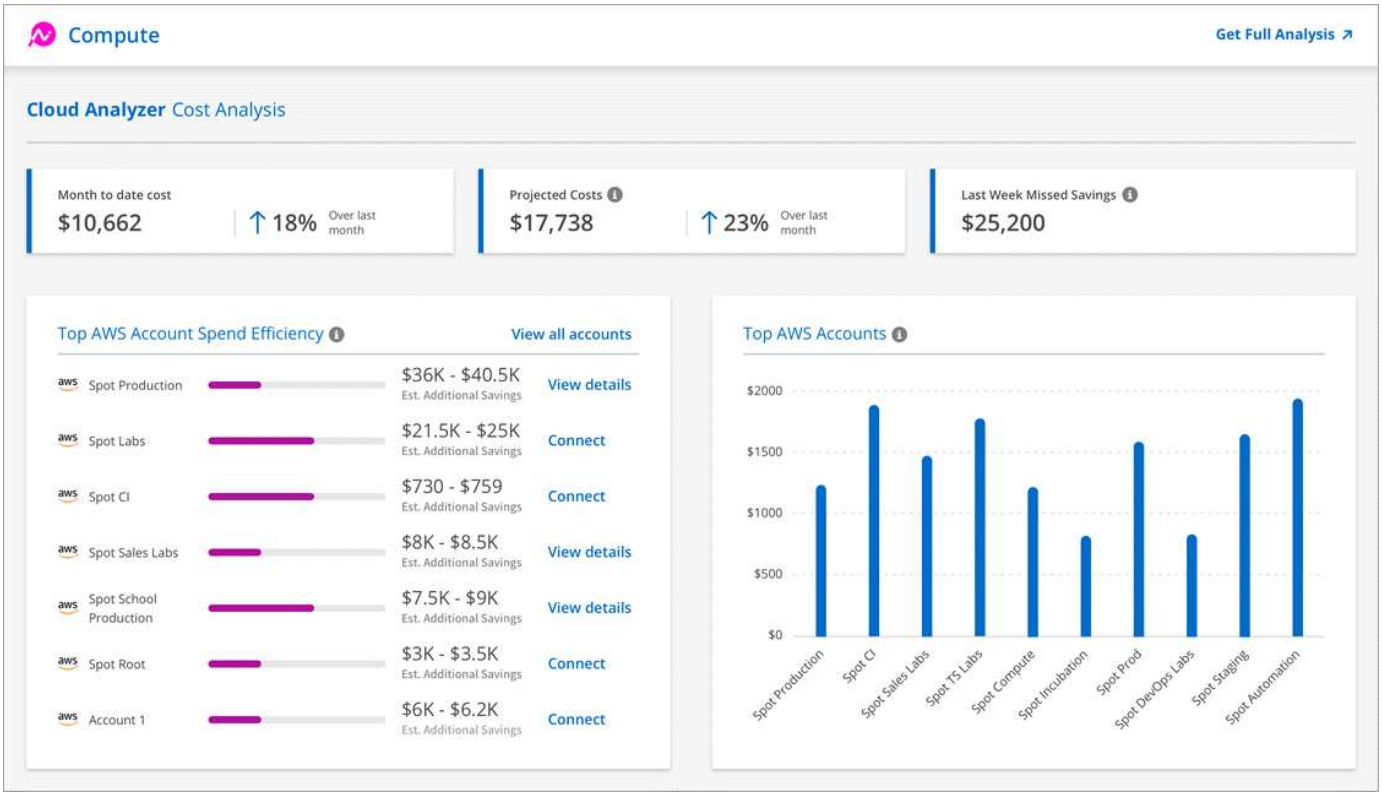

Coût mois à ce jour

Coût total de vos charges de travail depuis le début du mois en cours.

Coûts prévus

Le coût prévu à la fin du mois, d'après l'analyse de votre modèle d'utilisation.

Économies manquées de la semaine dernière

Des économies qui auraient pu être réalisées au cours des sept derniers jours grâce à l'optimisation des instances SPOT et des réservations.

Efficacité des dépenses pour un compte AWS

Les 10 plus grands comptes selon le plus grand montant estimé d'économies supplémentaires.

Chaque compte se voit attribuer un score d'efficacité en fonction des économies actuelles et potentielles supplémentaires. Les économies supplémentaires estimées indiquent la somme qui peut être économisée en utilisant les instances ponctuelles et réservées.

Vous pouvez prendre les mesures suivantes pour optimiser davantage vos comptes :

- **Afficher les détails**: Affichez vos possibilités d'optimisation des coûts en accédant à Cloud Analyzer de Spot.
- **Connect** : permet de connecter un compte qui n'est pas encore géré. Vous serez dirigé vers l'assistant qui connecte le compte.

Principaux comptes AWS

Il s'agit d'un graphique à barres indiquant les dix principaux comptes en fonction de leur coût. Le graphique est basé sur les 30 derniers jours de l'activité de dépense.

"Découvrez la page d'analyse des coûts disponible dans le Cloud Analyzer de Spot".

Obtenez une analyse complète

Accédez à Cloud Analyzer pour plus d'analyse et de recommandations.

Cliquez sur **Get Full Analysis** à tout moment pour accéder à plus de graphiques et d'analyses, des recommandations détaillées, une description de l'optimisation des cas d'utilisation (conteneurs, ElasticApps, et réservations), et plus encore.

Voici un exemple de ce que vous verrez dans Cloud Analyzer :

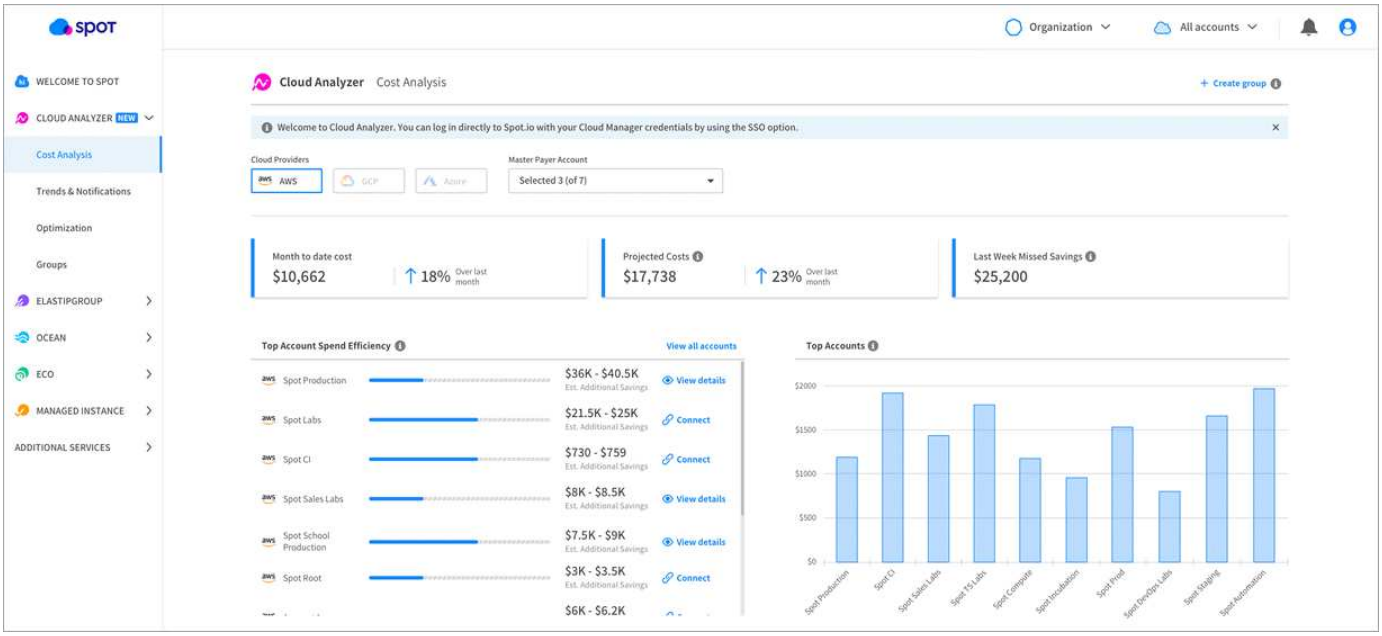

- "Consultez la page produit de Cloud Analyzer pour en savoir plus sur ses fonctionnalités"
- "Consultez la documentation de Spot pour obtenir de l'aide sur Cloud Analyzer"

Informations sur le copyright

Copyright © 2023 NetApp, Inc. Tous droits réservés. Imprimé aux États-Unis. Aucune partie de ce document protégé par copyright ne peut être reproduite sous quelque forme que ce soit ou selon quelque méthode que ce soit (graphique, électronique ou mécanique, notamment par photocopie, enregistrement ou stockage dans un système de récupération électronique) sans l'autorisation écrite préalable du détenteur du droit de copyright.

Les logiciels dérivés des éléments NetApp protégés par copyright sont soumis à la licence et à l'avis de non-responsabilité suivants :

CE LOGICIEL EST FOURNI PAR NETAPP « EN L'ÉTAT » ET SANS GARANTIES EXPRESSES OU TACITES, Y COMPRIS LES GARANTIES TACITES DE QUALITÉ MARCHANDE ET D'ADÉQUATION À UN USAGE PARTICULIER, QUI SONT EXCLUES PAR LES PRÉSENTES. EN AUCUN CAS NETAPP NE SERA TENU POUR RESPONSABLE DE DOMMAGES DIRECTS, INDIRECTS, ACCESSOIRES, PARTICULIERS OU EXEMPLAIRES (Y COMPRIS L'ACHAT DE BIENS ET DE SERVICES DE SUBSTITUTION, LA PERTE DE JOUISSANCE, DE DONNÉES OU DE PROFITS, OU L'INTERRUPTION D'ACTIVITÉ), QUELLES QU'EN SOIENT LA CAUSE ET LA DOCTRINE DE RESPONSABILITÉ, QU'IL S'AGISSE DE RESPONSABILITÉ CONTRACTUELLE, STRICTE OU DÉLICTUELLE (Y COMPRIS LA NÉGLIGENCE OU AUTRE) DÉCOULANT DE L'UTILISATION DE CE LOGICIEL, MÊME SI LA SOCIÉTÉ A ÉTÉ INFORMÉE DE LA POSSIBILITÉ DE TELS DOMMAGES.

NetApp se réserve le droit de modifier les produits décrits dans le présent document à tout moment et sans préavis. NetApp décline toute responsabilité découlant de l'utilisation des produits décrits dans le présent document, sauf accord explicite écrit de NetApp. L'utilisation ou l'achat de ce produit ne concède pas de licence dans le cadre de droits de brevet, de droits de marque commerciale ou de tout autre droit de propriété intellectuelle de NetApp.

Le produit décrit dans ce manuel peut être protégé par un ou plusieurs brevets américains, étrangers ou par une demande en attente.

LÉGENDE DE RESTRICTION DES DROITS : L'utilisation, la duplication ou la divulgation par le gouvernement sont sujettes aux restrictions énoncées dans le sous-paragraphe (b)(3) de la clause Rights in Technical Data-Noncommercial Items du DFARS 252.227-7013 (février 2014) et du FAR 52.227-19 (décembre 2007).

Les données contenues dans les présentes se rapportent à un produit et/ou service commercial (tel que défini par la clause FAR 2.101). Il s'agit de données propriétaires de NetApp, Inc. Toutes les données techniques et tous les logiciels fournis par NetApp en vertu du présent Accord sont à caractère commercial et ont été exclusivement développés à l'aide de fonds privés. Le gouvernement des États-Unis dispose d'une licence limitée irrévocable, non exclusive, non cessible, non transférable et mondiale. Cette licence lui permet d'utiliser uniquement les données relatives au contrat du gouvernement des États-Unis d'après lequel les données lui ont été fournies ou celles qui sont nécessaires à son exécution. Sauf dispositions contraires énoncées dans les présentes, l'utilisation, la divulgation, la reproduction, la modification, l'exécution, l'affichage des données sont interdits sans avoir obtenu le consentement écrit préalable de NetApp, Inc. Les droits de licences du Département de la Défense du gouvernement des États-Unis se limitent aux droits identifiés par la clause 252.227-7015(b) du DFARS (février 2014).

Informations sur les marques commerciales

NETAPP, le logo NETAPP et les marques citées sur le site http://www.netapp.com/TM sont des marques déposées ou des marques commerciales de NetApp, Inc. Les autres noms de marques et de produits sont des marques commerciales de leurs propriétaires respectifs.