Analizza i costi di calcolo

BlueXP cloud ops

NetApp
November 15, 2023

This PDF was generated from https://docs.netapp.com/it-it/bluexp-cloud-ops/task-analyze-costs.html on November 15, 2023. Always check docs.netapp.com for the latest.

Sommario

Analizza i costi di calcolo 1
Visualizza un’analisi dei costi 1
Ottieni un’analisi completa 2

Analizza i costi di calcolo

Dopo aver connesso il tuo account, puoi vedere un'analisi dei costi direttamente da BlueXP e quindi fare clic su un collegamento per ottenere un'analisi completa da Cloud Analyzer.

Visualizza un'analisi dei costi

Visualizza un'analisi dei costi di cloud computing per ottenere informazioni sui costi passati, attuali e futuri del cloud.

Fasi

1. Fare clic su **estensioni > operazioni cloud**.
2. Visualizza l'analisi dei costi per ottenere informazioni dettagliate sui costi di calcolo.

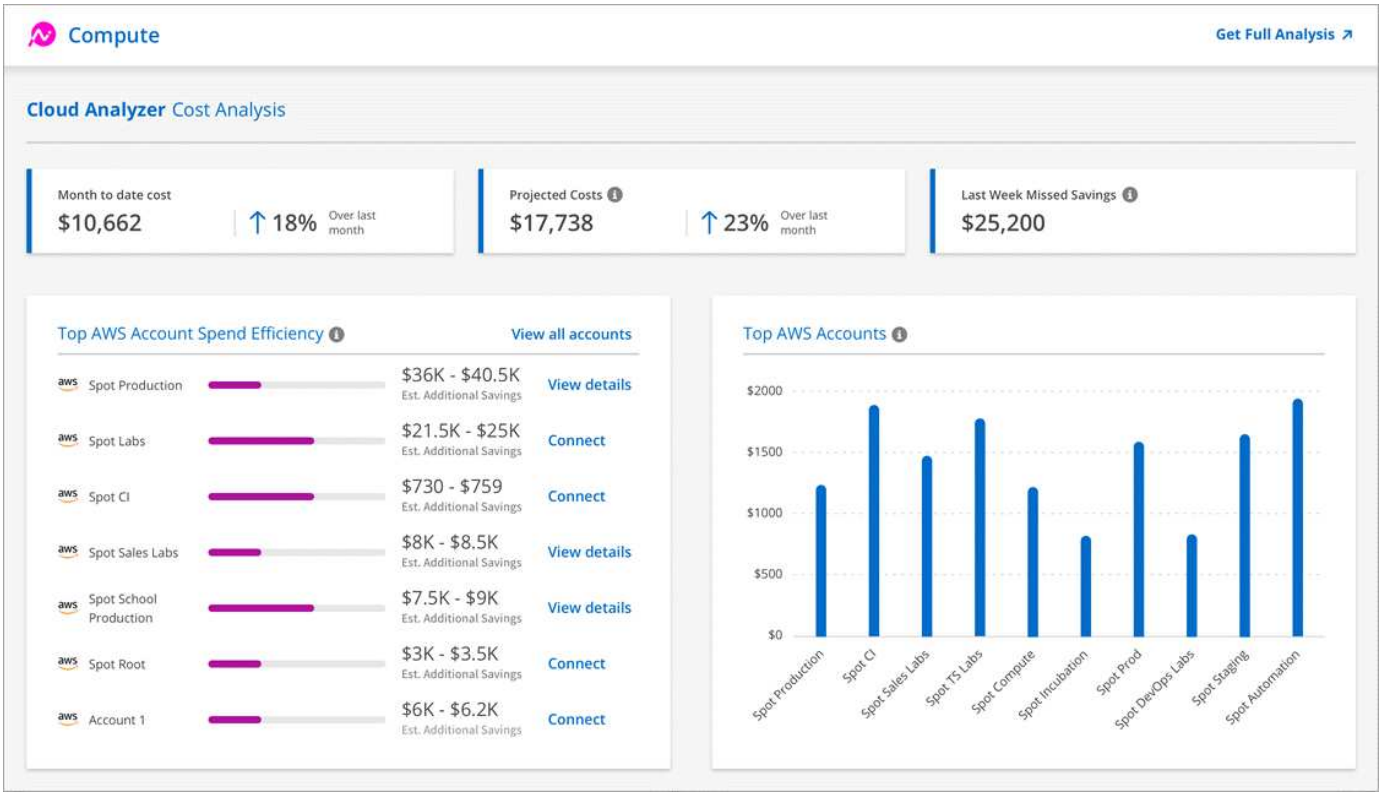

Costo mensile

Il costo totale dei carichi di lavoro dall'inizio del mese corrente fino al momento attuale.

Costi previsti

Il costo previsto alla fine del mese in base all'analisi del tuo modello di utilizzo.

Risparmi mancati la scorsa settimana

Risparmi che avrebbero potuto essere ottenuti nei sette giorni precedenti utilizzando l'ottimizzazione delle istanze e delle prenotazioni spot.

Massima efficienza di spesa degli account AWS

I primi 10 conti in base alla maggiore quantità di risparmi aggiuntivi stimati.

A ciascun account viene assegnato un punteggio di efficienza basato sui potenziali risparmi attuali e aggiuntivi. I risparmi aggiuntivi stimati indicano quanto può essere ulteriormente risparmiato sfruttando l'utilizzo di istanze spot e riservate.

Per ottimizzare ulteriormente i tuoi account, puoi eseguire le seguenti azioni:

- **Visualizza i dettagli**: Visualizza le tue opportunità di ottimizzazione dei costi visitando Spot's Cloud Analyzer.
- **Connect**: Consente di connettere un account non ancora gestito. Viene visualizzata la procedura guidata che connette l'account.

Principali account AWS

Questo è un grafico a barre che mostra i primi dieci account in base al costo. Il grafico si basa sugli ultimi 30 giorni di attività di spesa.

"Scopri di più sulla pagina analisi dei costi disponibile in Spot's Cloud Analyzer".

Ottieni un'analisi completa

Vai a Cloud Analyzer per ulteriori analisi e consigli.

Fai clic su **Ottieni analisi completa** in qualsiasi momento per accedere a più grafici e analisi, consigli approfonditi, analisi per l'ottimizzazione dei casi d'utilizzo (container, ElasticApps e prenotazioni) e molto altro ancora.

Ecco un esempio di ciò che vedrai in Cloud Analyzer:

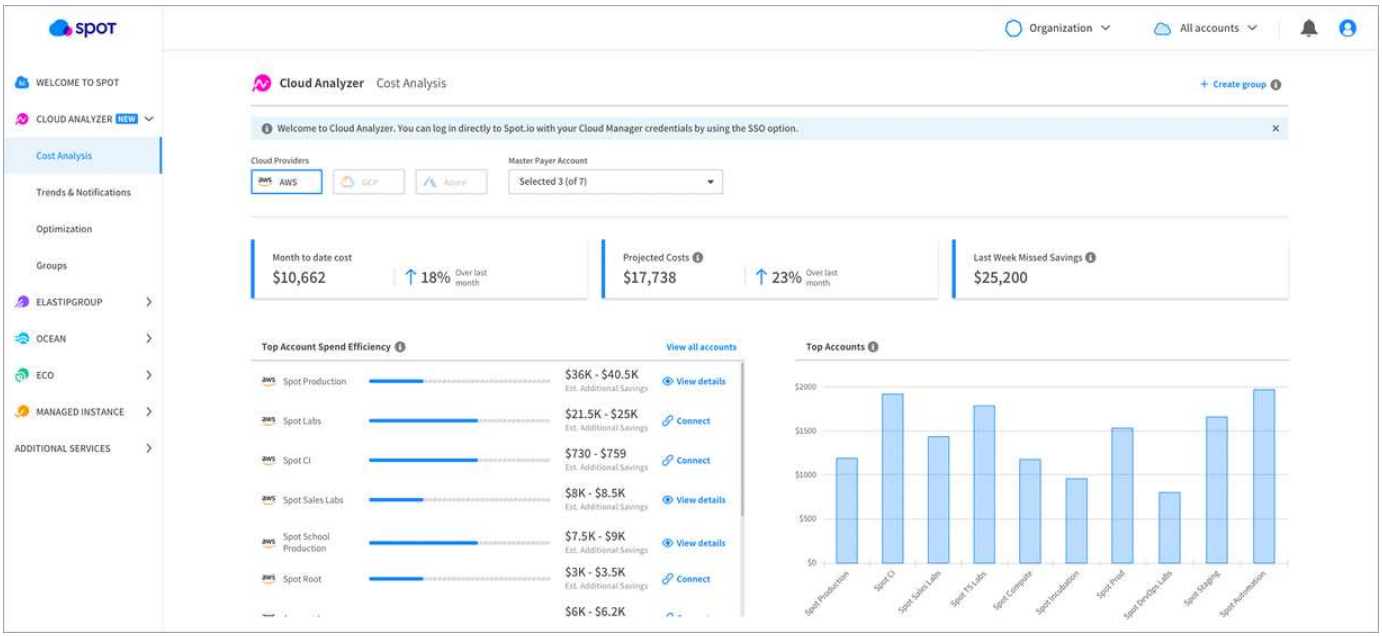

- "Consulta la pagina del prodotto di Cloud Analyzer per saperne di più sulle sue funzionalità"
- "Consulta la documentazione di Spot per ottenere assistenza con Cloud Analyzer"

Informazioni sul copyright

Copyright © 2023 NetApp, Inc. Tutti i diritti riservati. Stampato negli Stati Uniti d'America. Nessuna porzione di questo documento soggetta a copyright può essere riprodotta in qualsiasi formato o mezzo (grafico, elettronico o meccanico, inclusi fotocopie, registrazione, nastri o storage in un sistema elettronico) senza previo consenso scritto da parte del detentore del copyright.

Il software derivato dal materiale sottoposto a copyright di NetApp è soggetto alla seguente licenza e dichiarazione di non responsabilità:

IL PRESENTE SOFTWARE VIENE FORNITO DA NETAPP "COSÌ COM'È" E SENZA QUALSIVOGLIA TIPO DI GARANZIA IMPLICITA O ESPRESSA FRA CUI, A TITOLO ESEMPLIFICATIVO E NON ESAUSTIVO, GARANZIE IMPLICITE DI COMMERCIABILITÀ E IDONEITÀ PER UNO SCOPO SPECIFICO, CHE VENGONO DECLINATE DAL PRESENTE DOCUMENTO. NETAPP NON VERRÀ CONSIDERATA RESPONSABILE IN ALCUN CASO PER QUALSIVOGLIA DANNO DIRETTO, INDIRETTO, ACCIDENTALE, SPECIALE, ESEMPLARE E CONSEQUENZIALE (COMPRESI, A TITOLO ESEMPLIFICATIVO E NON ESAUSTIVO, PROCUREMENT O SOSTITUZIONE DI MERCI O SERVIZI, IMPOSSIBILITÀ DI UTILIZZO O PERDITA DI DATI O PROFITTI OPPURE INTERRUZIONE DELL'ATTIVITÀ AZIENDALE) CAUSATO IN QUALSIVOGLIA MODO O IN RELAZIONE A QUALUNQUE TEORIA DI RESPONSABILITÀ, SIA ESSA CONTRATTUALE, RIGOROSA O DOVUTA A INSOLVENZA (COMPRESA LA NEGLIGENZA O ALTRO) INSORTA IN QUALSIASI MODO ATTRAVERSO L'UTILIZZO DEL PRESENTE SOFTWARE ANCHE IN PRESENZA DI UN PREAVVISO CIRCA L'EVENTUALITÀ DI QUESTO TIPO DI DANNI.

NetApp si riserva il diritto di modificare in qualsiasi momento qualunque prodotto descritto nel presente documento senza fornire alcun preavviso. NetApp non si assume alcuna responsabilità circa l'utilizzo dei prodotti o materiali descritti nel presente documento, con l'eccezione di quanto concordato espressamente e per iscritto da NetApp. L'utilizzo o l'acquisto del presente prodotto non comporta il rilascio di una licenza nell'ambito di un qualche diritto di brevetto, marchio commerciale o altro diritto di proprietà intellettuale di NetApp.

Il prodotto descritto in questa guida può essere protetto da uno o più brevetti degli Stati Uniti, esteri o in attesa di approvazione.

LEGENDA PER I DIRITTI SOTTOPOSTI A LIMITAZIONE: l'utilizzo, la duplicazione o la divulgazione da parte degli enti governativi sono soggetti alle limitazioni indicate nel sottoparagrafo (b)(3) della clausola Rights in Technical Data and Computer Software del DFARS 252.227-7013 (FEB 2014) e FAR 52.227-19 (DIC 2007).

I dati contenuti nel presente documento riguardano un articolo commerciale (secondo la definizione data in FAR 2.101) e sono di proprietà di NetApp, Inc. Tutti i dati tecnici e il software NetApp forniti secondo i termini del presente Contratto sono articoli aventi natura commerciale, sviluppati con finanziamenti esclusivamente privati. Il governo statunitense ha una licenza irrevocabile limitata, non esclusiva, non trasferibile, non cedibile, mondiale, per l'utilizzo dei Dati esclusivamente in connessione con e a supporto di un contratto governativo statunitense in base al quale i Dati sono distribuiti. Con la sola esclusione di quanto indicato nel presente documento, i Dati non possono essere utilizzati, divulgati, riprodotti, modificati, visualizzati o mostrati senza la previa approvazione scritta di NetApp, Inc. I diritti di licenza del governo degli Stati Uniti per il Dipartimento della Difesa sono limitati ai diritti identificati nella clausola DFARS 252.227-7015(b) (FEB 2014).

Informazioni sul marchio commerciale

NETAPP, il logo NETAPP e i marchi elencati alla pagina http://www.netapp.com/TM sono marchi di NetApp, Inc. Gli altri nomi di aziende e prodotti potrebbero essere marchi dei rispettivi proprietari.