分析计算成本

BlueXP cloud ops

NetApp
November 15, 2023

This PDF was generated from https://docs.netapp.com/zh-cn/bluexp-cloud-ops/task-analyze-costs.html on November 15, 2023. Always check docs.netapp.com for the latest.

目录

分析计算成本 1
查看成本分析 1
获取完整分析 2

分析计算成本

连接帐户后、您可以直接从BlueXP查看成本分析、然后单击链接从Cloud Analyzer获取完整分析。

查看成本分析

查看云计算成本分析、深入了解过去、当前和未来的云成本。

步骤

1. 单击*扩展>云操作*。
2. 查看成本分析，深入了解您的计算成本。

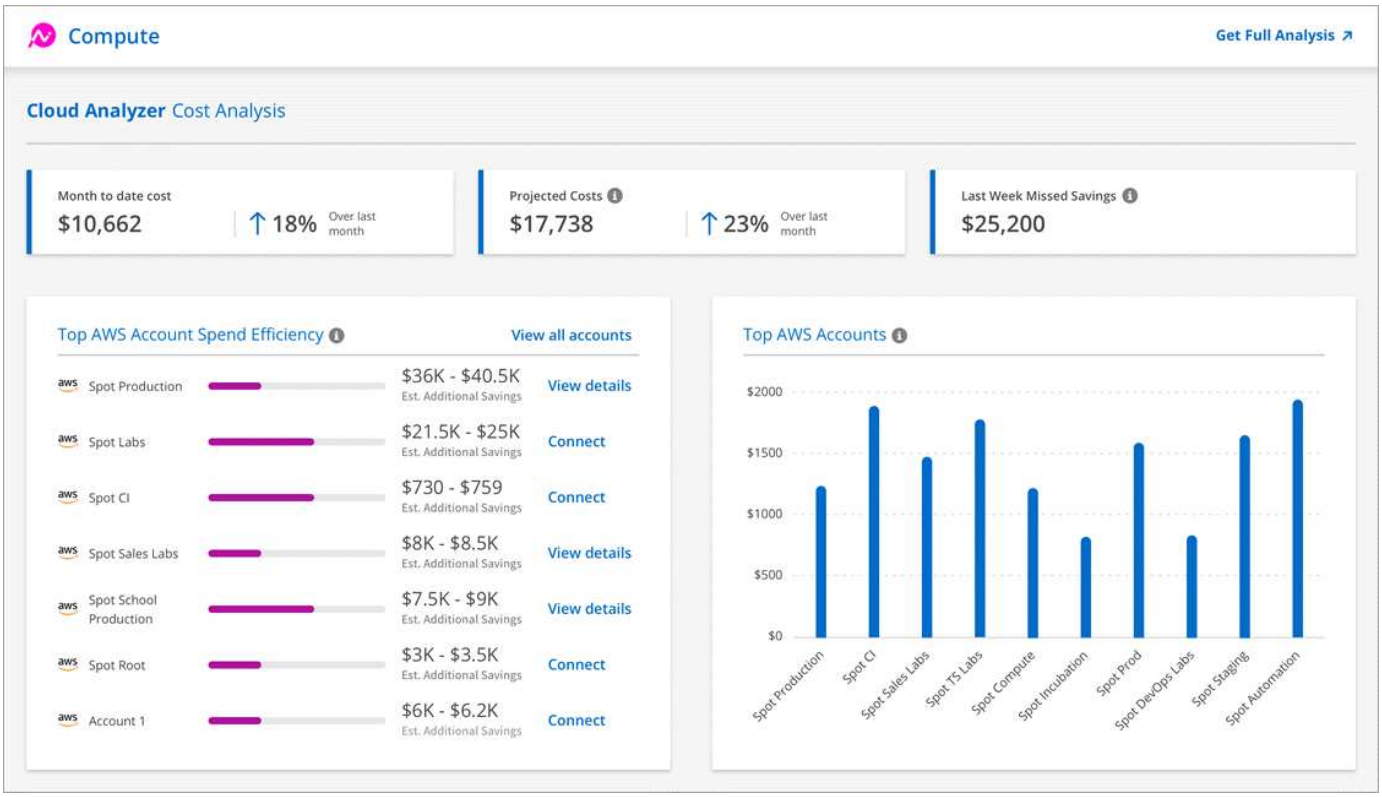

月至今成本

从当月月初到目前的工作负载总成本。

预计成本

根据对使用模式的分析得出的月底预测成本。

上周未实现节省

通过优化 Spot 实例和预留，可在过去七天内实现的节省量。

排名前几位的 **AWS** 客户的效率支出

排名前 10 位的客户是估计额外节省量最大的客户。

系统会根据当前节省的空间以及可能节省的额外空间为每个帐户分配一个效率得分。预计额外节省量表示利用 Spot 和 Reserved 实例可以进一步节省多少空间。

您可以执行以下操作来进一步优化您的帐户：

- * 查看详细信息 *：转到 Spot 的 Cloud Analyzer，查看您的成本优化机会。
- * 连接 *：连接尚未管理的帐户。系统将引导您访问连接帐户的向导。

排名靠前的 **AWS** 帐户

这是一个条形图，按成本显示您排名前十位的客户。此图基于过去 30 天的支出活动。

"了解有关 Spot Cloud Analyzer 中的 " 成本分析 " 页面的更多信息"。

获取完整分析

请访问 Cloud Analyzer 以获取更多分析和建议。

随时单击 * 获取完整分析 * 可访问更多图表和分析，深入建议，用例优化细分（容器， ElasticApps 和预留）等。

下面是您在 Cloud Analyzer 中看到的内容示例：

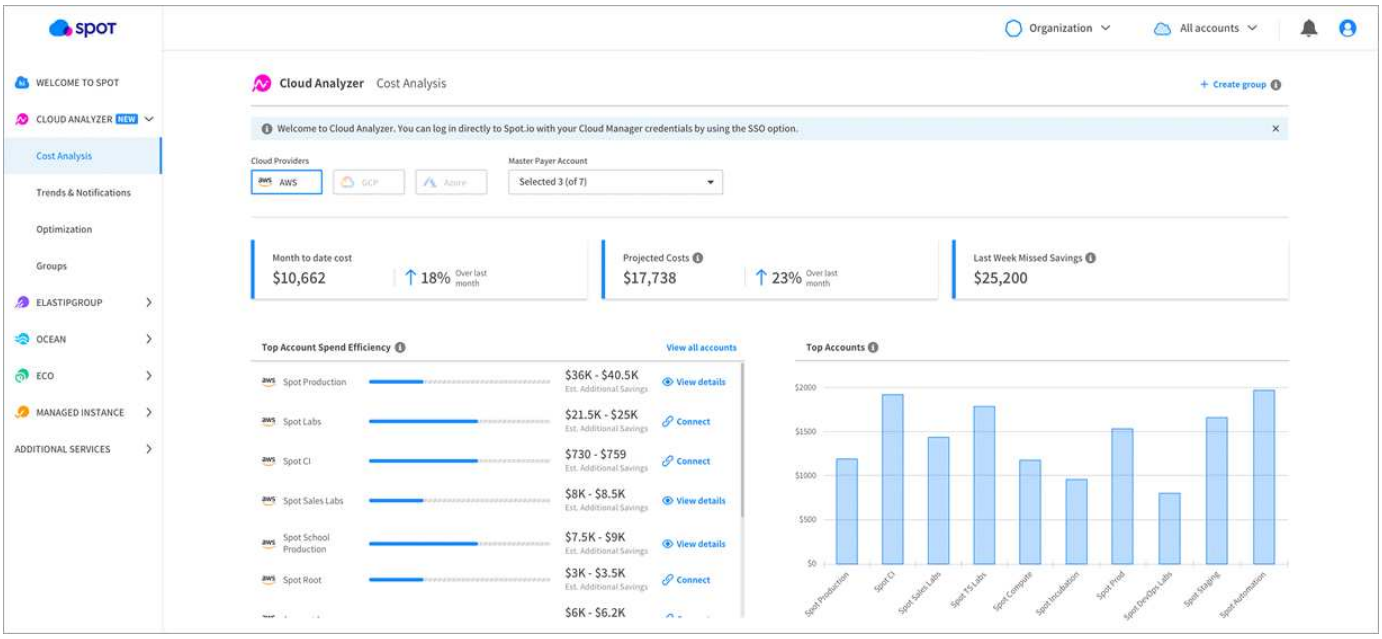

- "查看 Cloud Analyzer 的产品页面，了解有关其功能的更多信息"
- "查看有关 Spot 的文档，以获取有关使用 Cloud Analyzer 的帮助"

版权信息

版权所有 © 2023 NetApp, Inc.。保留所有权利。中国印刷。未经版权所有者事先书面许可，本文档中受版权保护的任何部分不得以任何形式或通过任何手段（图片、电子或机械方式，包括影印、录音、录像或存储在电子检索系统中）进行复制。

从受版权保护的 NetApp 资料派生的软件受以下许可和免责声明的约束：

本软件由 NetApp 按“原样”提供，不含任何明示或暗示担保，包括但不限于适销性以及针对特定用途的适用性的隐含担保，特此声明不承担任何责任。在任何情况下，对于因使用本软件而以任何方式造成的任何直接性、间接性、偶然性、特殊性、惩罚性或后果性损失（包括但不限于购买替代商品或服务；使用、数据或利润方面的损失；或者业务中断），无论原因如何以及基于何种责任理论，无论出于合同、严格责任或侵权行为（包括疏忽或其他行为），NetApp 均不承担责任，即使已被告知存在上述损失的可能性。

NetApp 保留在不另行通知的情况下随时对本文档所述的任何产品进行更改的权利。除非 NetApp 以书面形式明确同意，否则 NetApp 不承担因使用本文档所述产品而产生的任何责任或义务。使用或购买本产品不表示获得 NetApp 的任何专利权、商标权或任何其他知识产权许可。

本手册中描述的产品可能受一项或多项美国专利、外国专利或正在申请的专利的保护。

有限权利说明：政府使用、复制或公开本文档受 DFARS 252.227-7013（2014 年 2 月）和 FAR 52.227-19（2007 年 12 月）中“技术数据权利 — 非商用”条款第 (b)(3) 条规定的限制条件的约束。

本文档中所含数据与商业产品和/或商业服务（定义见 FAR 2.101）相关，属于 NetApp, Inc. 的专有信息。根据本协议提供的所有 NetApp 技术数据和计算机软件具有商业性质，并完全由私人出资开发。 美国政府对这些数据的使用权具有非排他性、全球性、受限且不可撤销的许可，该许可既不可转让，也不可再许可，但仅限在与交付数据所依据的美国政府合同有关且受合同支持的情况下使用。除本文档规定的情形外，未经 NetApp, Inc. 事先书面批准，不得使用、披露、复制、修改、操作或显示这些数据。美国政府对国防部的授权仅限于 DFARS 的第 252.227-7015(b)（2014 年 2 月）条款中明确的权利。

商标信息

NetApp、NetApp 标识和 http://www.netapp.com/TM 上所列的商标是 NetApp, Inc. 的商标。其他公司和产品名称可能是其各自所有者的商标。