分析您的運算成本

BlueXP cloud ops

NetApp
November 15, 2023

This PDF was generated from https://docs.netapp.com/zh-tw/bluexp-cloud-ops/task-analyze-costs.html on November 15, 2023. Always check docs.netapp.com for the latest.

目錄

分析您的運算成本 1
檢視成本分析 1
取得完整分析 2

分析您的運算成本

連接帳戶後、您可以直接從 BlueXP 檢視成本分析、然後按一下連結、從 Cloud Analyzer 取得完整分析。

檢視成本分析

檢視雲端運算成本的分析、深入瞭解過去、目前和未來的雲端成本。

步驟

1. 按一下 * 延伸 > 雲端運算 * 。
2. 檢視成本分析、深入瞭解您的運算成本。

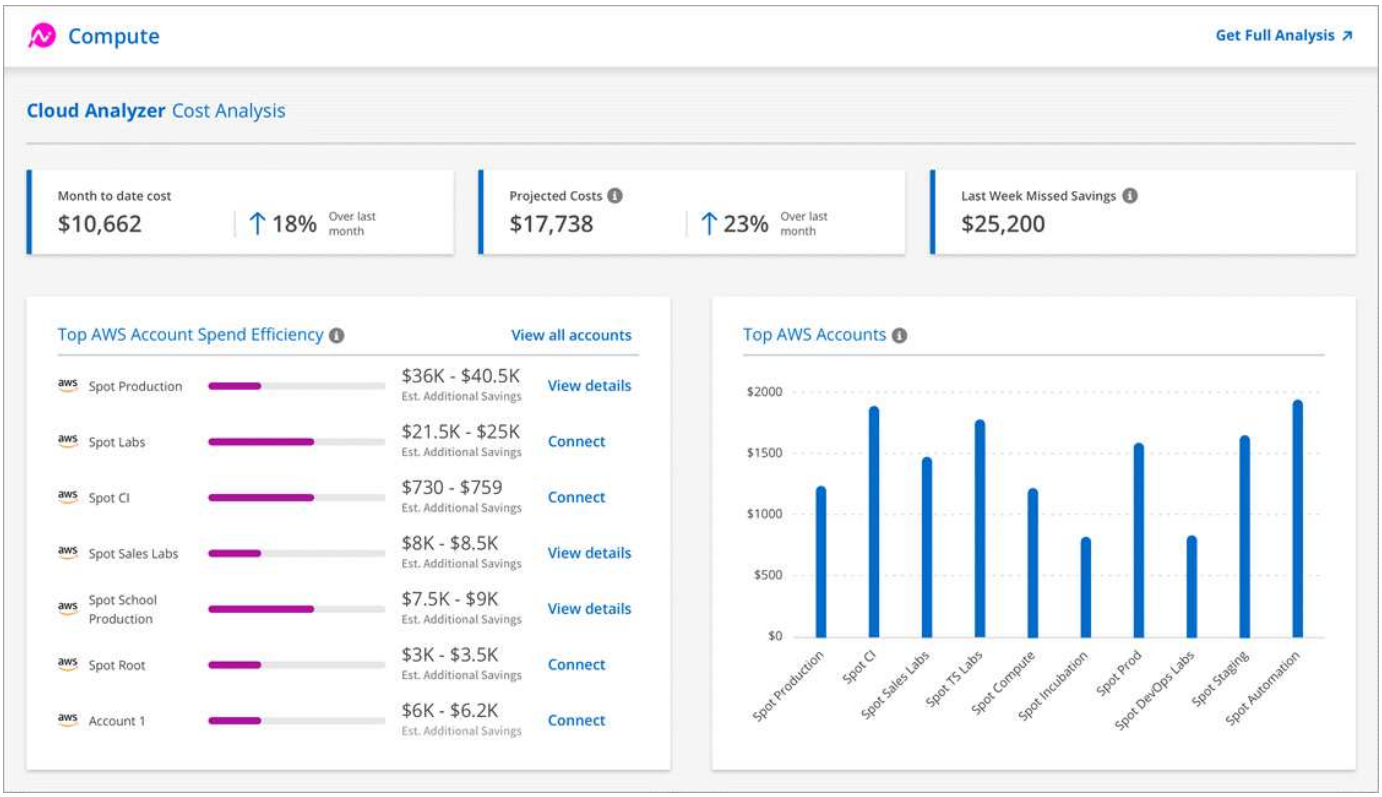

至今的月成本

從本月開始到現在、您的工作負載總成本。

預計成本

根據您使用模式的分析、在月底的預測成本。

上週錯過了節約效益

利用最佳化 Spot 執行個體和保留區、過去七天內可以實現的節約效益。

AWS 帳戶支出效率最高

前 10 大客戶是根據預估額外節約金額的最大金額。

每個帳戶都會根據目前和其他可能的節約效益、獲得效率分數。預估的額外節約額度、表示運用 Spot 和保留執行個體、可進一步節省多少成本。

您可以採取下列行動、進一步最佳化您的帳戶：

- * 檢視詳細資料 * ：前往 Spot Cloud Analyzer 的資訊區、檢視您的成本最佳化商機。
- * 連線 * ：連線尚未管理的帳戶。系統會引導您前往連接帳戶的精靈。

AWS 帳戶排行

這是以成本顯示前十大帳戶的長條圖。圖表是根據過去 30 天的支出活動而計算。

"深入瞭解 Spot Cloud Analyzer 的「成本分析」頁面"。

取得完整分析

如Cloud Analyzer 需更多分析與建議、請前往參閱。

隨時按一下 * 「 Get Full Analysis* 」（取得完整分析）、即可存取更多圖表與分析、深入建議、使用案例最佳化分析（容器、彈性應用程式與保留）等資訊。

以下是 Cloud Analyzer 您將在功能介紹中看到的範例：

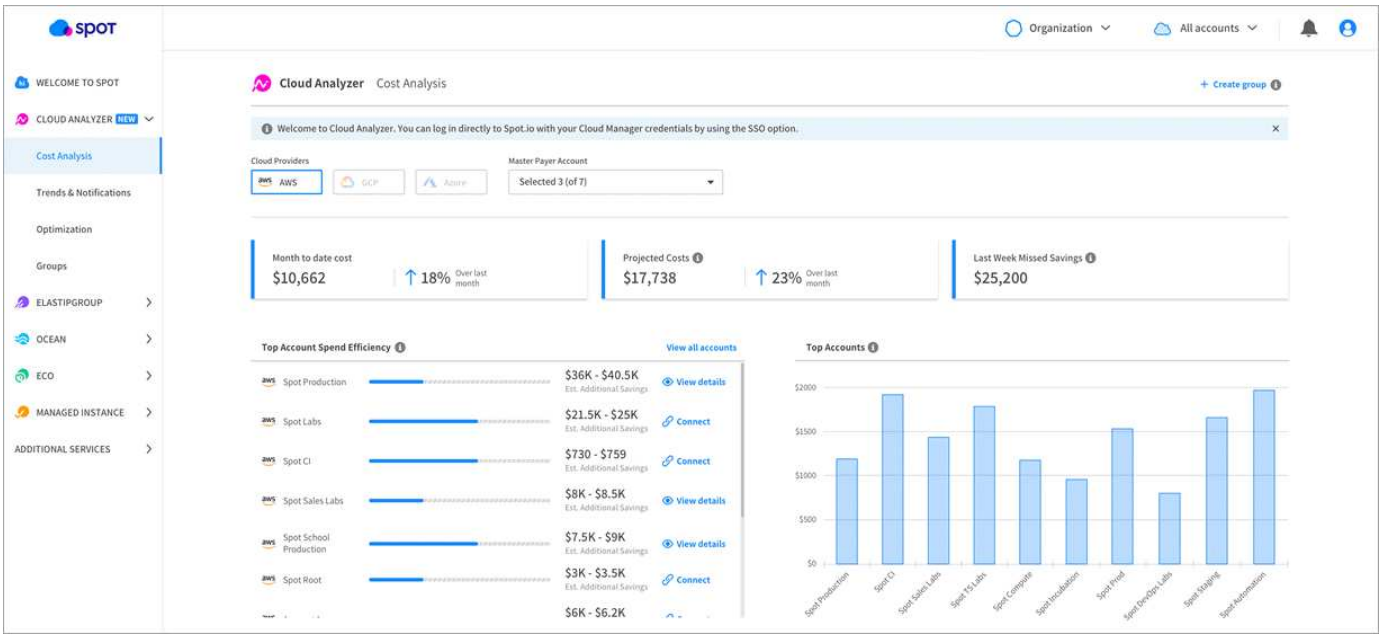

- "請參閱 Cloud Analyzer 產品頁面以瞭解更多有關其功能的資訊"
- "查看現場文件以取得 Cloud Analyzer 使用支援的資訊"

版權資訊

Copyright © 2023 NetApp, Inc. 版權所有。台灣印製。非經版權所有人事先書面同意，不得將本受版權保護文件的任何部分以任何形式或任何方法（圖形、電子或機械）重製，包括影印、錄影、錄音或儲存至電子檢索系統中。

由 NetApp 版權資料衍伸之軟體必須遵守下列授權和免責聲明：

此軟體以 NETAPP「原樣」提供，不含任何明示或暗示的擔保，包括但不限於有關適售性或特定目的適用性之擔保，特此聲明。於任何情況下，就任何已造成或基於任何理論上責任之直接性、間接性、附隨性、特殊性、懲罰性或衍生性損害（包括但不限於替代商品或服務之採購；使用、資料或利潤上的損失；或企業營運中斷），無論是在使用此軟體時以任何方式所產生的契約、嚴格責任或侵權行為（包括疏忽或其他）等方面，NetApp 概不負責，即使已被告知有前述損害存在之可能性亦然。

NetApp 保留隨時變更本文所述之任何產品的權利，恕不另行通知。NetApp 不承擔因使用本文所述之產品而產生的責任或義務，除非明確經過 NetApp 書面同意。使用或購買此產品並不會在依據任何專利權、商標權或任何其他 NetApp 智慧財產權的情況下轉讓授權。

本手冊所述之產品受到一項（含）以上的美國專利、國外專利或申請中專利所保障。

有限權利說明：政府機關的使用、複製或公開揭露須受 DFARS 252.227-7013（2014 年 2 月）和 FAR 52.227-19（2007 年 12 月）中的「技術資料權利 - 非商業項目」條款 (b)(3) 小段所述之限制。

此處所含屬於商業產品和 / 或商業服務（如 FAR 2.101 所定義）的資料均為 NetApp, Inc. 所有。根據本協議提供的所有 NetApp 技術資料和電腦軟體皆屬於商業性質，並且完全由私人出資開發。 美國政府對於該資料具有非專屬、非轉讓、非轉授權、全球性、有限且不可撤銷的使用權限，僅限於美國政府為傳輸此資料所訂合約所允許之範圍，並基於履行該合約之目的方可使用。除非本文另有規定，否則未經 NetApp Inc. 事前書面許可，不得逕行使用、揭露、重製、修改、履行或展示該資料。美國政府授予國防部之許可權利，僅適用於 DFARS 條款 252.227-7015(b)（2014 年 2 月）所述權利。

商標資訊

NETAPP、NETAPP 標誌及 http://www.netapp.com/TM 所列之標章均為 NetApp, Inc. 的商標。文中所涉及的所有其他公司或產品名稱，均為其各自所有者的商標，不得侵犯。