サービスリクエストを管理します

Keystone

NetApp
April 07, 2022

This PDF was generated from https://docs.netapp.com/ja-jp/keystone/sewebiug_managing_service_requests_overview.html on April 07, 2022. Always check docs.netapp.com for the latest.

目次

サービスリクエストを管理します 1
概要 1
サービスリクエストを提出します 1
サービスリクエストを追跡します 1
サービスリクエストプロセス 3

サービスリクエストを管理します

概要

サービスリクエストの対象：

- バックアップのリストア
- ディザスタリカバリフェイルオーバー
- NetApp Service Engine を使用したテクニカル問題
- このセクションでは説明しないその他の問題について説明します。
- サービスリクエストを発行する方法
- サービスリクエストを追跡する方法
- サービスリクエストプロセス

サービスリクエストを提出します

[Service Requests] 画面では、自分のサポートチームまたは NetApp GSSC が担当する新しいサービスリクエストを発行できます。

ダッシュボードの * サービスリクエスト * ウィジェットで、最新のサービスリクエストの概要を優先度と作成時間でソートして表示できます。また、 [サービスリクエスト] 画面に移動して、環境内で発生したすべてのサービスリクエストの詳細を検索して表示することもできます。

新しいサービスリクエストを作成するには、次の手順に従います。

手順

1. メニューから *support > Service Requests * を選択し、 * New Service Request * をクリックします。
2. [新しいサービスリクエスト] ページで、リクエストのカテゴリと優先度を選択し、 [次へ] をクリックします。
3. [詳細] 画面のフィールドは、選択したカテゴリに応じて変わります。必要な詳細情報を入力します。「 * 次へ * 」をクリックします。
4. リクエストの詳細を確認します。修正する場合は、 [戻る] ボタンを使用して前のページに戻り、詳細を修正します。すべての詳細が正しい場合は、 [* 送信] をクリックします。
5. サービスリクエストが作成され、 ［ サービスリクエスト ］ 画面に表示されます。新しくオープンしたサービスリクエストのステータスは「 New 」です。

リクエストが作成されたことを示す E メールがリクエスト者に送信されます。この E メールは、要求元の NetApp Service Engine ユーザに登録されている E メールアドレスに送信されます。

サービスリクエストを追跡します

サービスリクエストは、このセクションで説明するプロセスに従います。

次の表に、サービスリクエストのステータスを示します。

ステータス	説明
新規	これは新規に作成された要求です。
を開きます	リクエストはレビュー / フルフィルメント中です。
保留中です	要求はサードパーティによる処理（追加情報待機中）を待機しています。
解決しました	要求が解決されました。
保留中	要求は、サポートの制御外のアクティビティを待機しています。要求に対応するまでにしばらく時間がかかることがあります。
クローズしました	リクエストはクローズされました。

サービス要求のステータスは、以下に示す NetApp Service Engine で確認することも、プロセスの一環として送信される自動 E メールのステータスに従うこともできます。

1. メニューから、 [サポート]>[サービスリクエスト] を選択します。[サービスリクエスト] リストが表示されます。

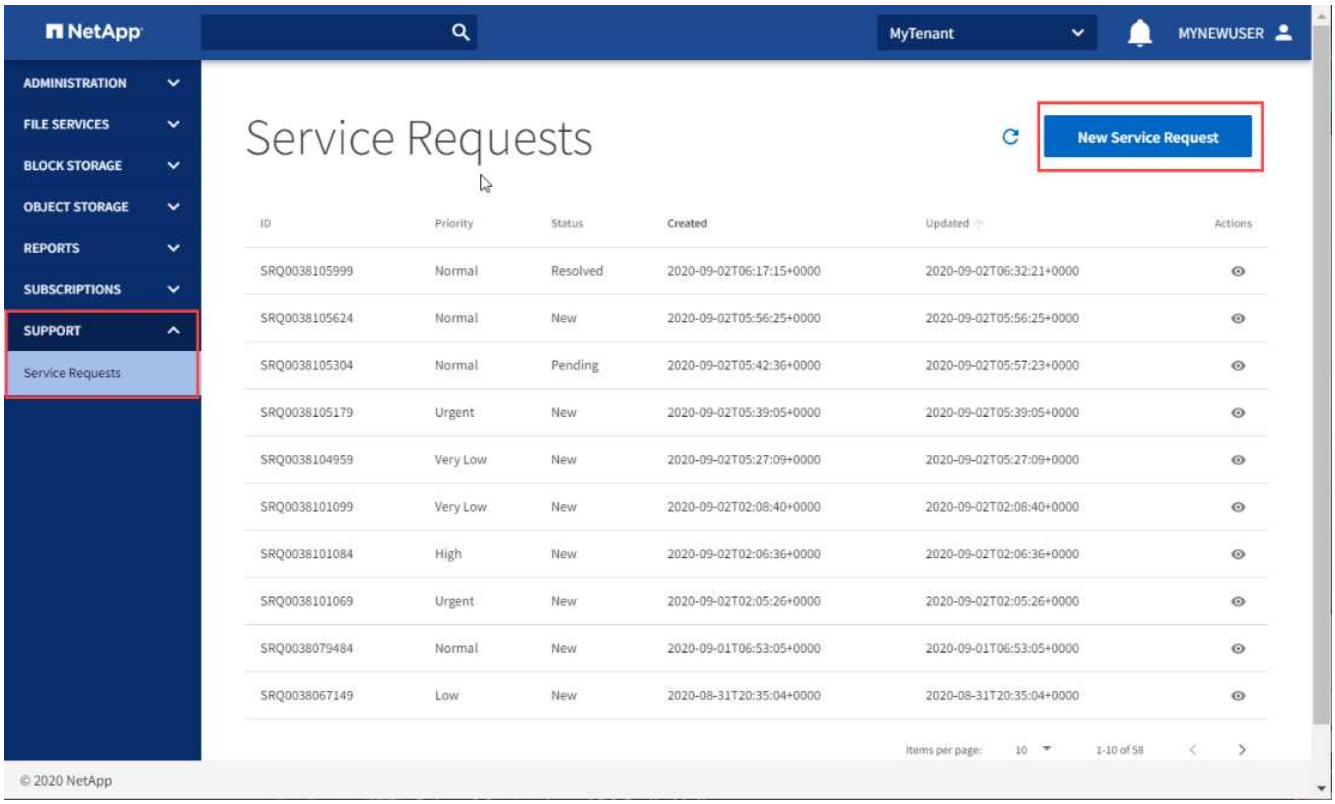

2. リストでサービスリクエストを見つけ、ステータス列にステータスを表示します。

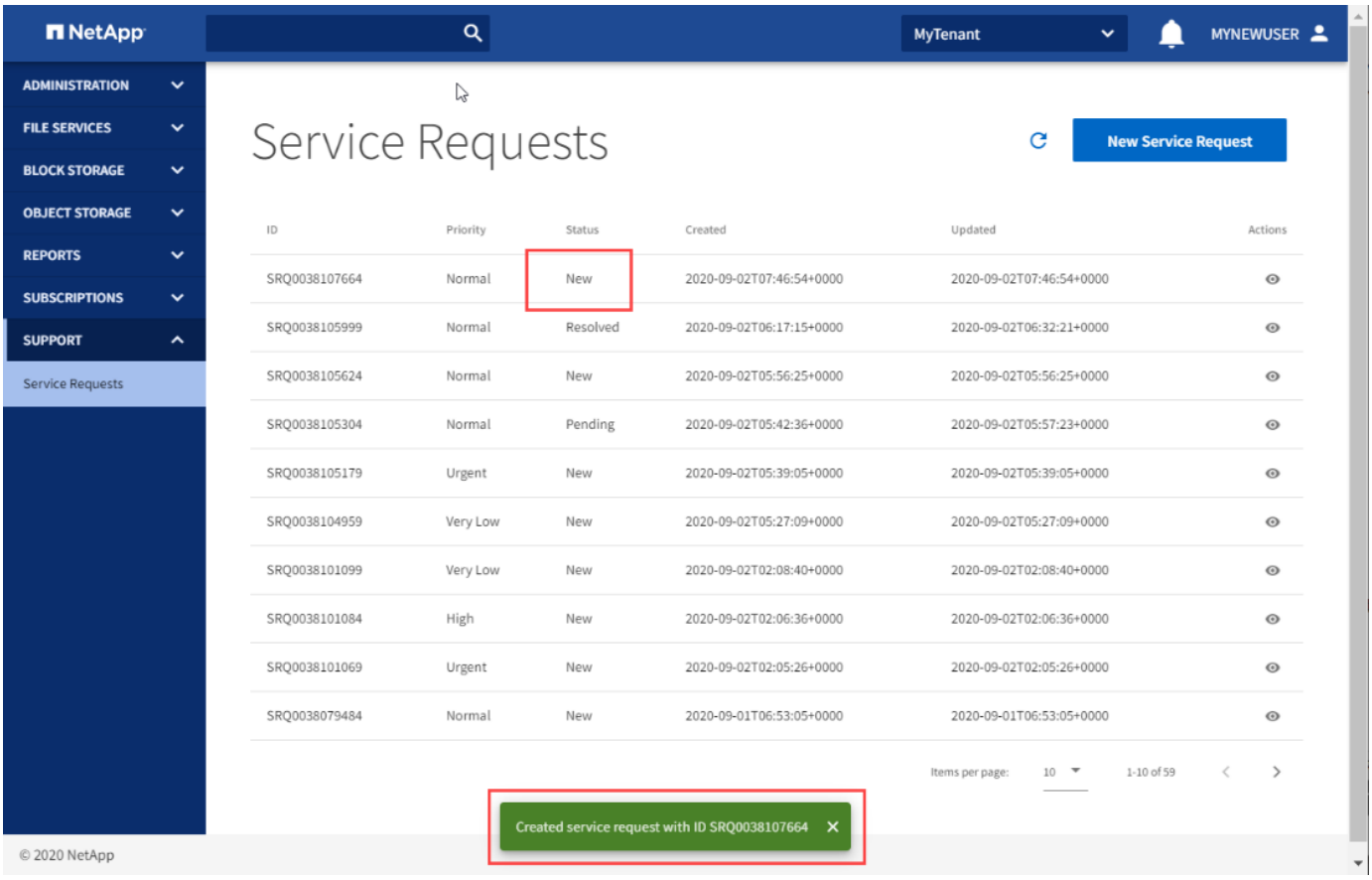

サービスリクエストプロセス

このセクションでは、簡素化されたサービスリクエストプロセスのフローについて説明します。

次の図は、フローを図で示しています。下の表は、アクションの結果としてサービスリクエストのアクター、アクション、およびステータスを示しています。

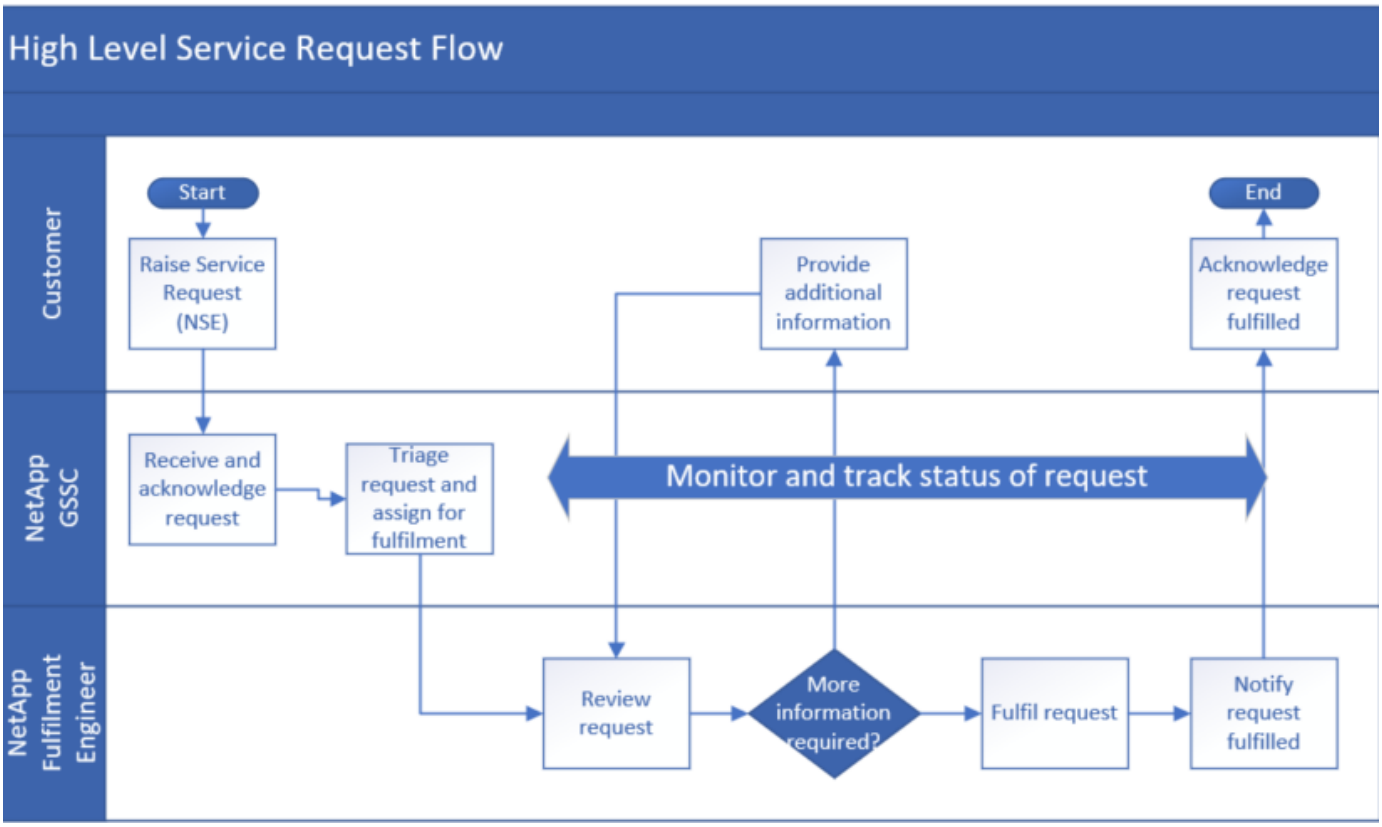

	誰が	アクション	処理後の **NetApp Service Engine** での要求のステータス	通知
1.	NetApp Service Engine の略	新しいサービスリクエストを生成します。	新規	自動確認メールリクエストが作成されました
2.	NetApp GSSC	要求を承認します。	を開きます	• 確認メール：GSSC • ステータスを示す自動電子メールを開く
3.	NetApp GSSC	トリアージしてフルフィルメントエンジニアに割り当てます。	を開きます	–
4.	NetApp GSSC	リクエストのフルフィルメントプロセス全体でリクエストを監視して追跡します。	–	–
5.	NetApp Fulfillment エンジニア	リクエストを確認します。	を開きます	–

	誰が	アクション	処理後の **NetApp Service Engine** での要求のステータス	通知
6.	NetApp Fulfillment エンジニア	追加情報が必要な場合は、追加情報のリクエスタに E メールを送信します。	保留中です	• ステータスが「保留中」であることを示す自動電子メール。 • メールで連絡して追加情報をリクエストします
7.	お客様	詳細情報を入力します。	保留中です	E メールで連絡します
8.		要求を処理するための十分な情報が得られるまで、手順 6 と 7 を繰り返します。	保留中です	メールで連絡して追加情報をリクエストします
9.	NetApp Fulfillment エンジニア	リクエストの履行	を開きます	ステータスがオープンであることを示す自動電子メール。
10.	NetApp Fulfillment エンジニア	リクエストを解決し、お客様のリクエストが解決されたことをアドバイスします。	解決しました	• 確認用のサービスリクエストが解決された場合は、 E メールで通知します • ステータスが解決されたことを示す自動 E メール。
11.	お客様	サービスリクエストが解決されたことを通知します。	解決しました	サービスリクエストが解決されたことを確認するための E メール。
12.	自動	3 日後にそれ以上のアクションが必要ない場合、サービスリクエストは自動的に終了します。	クローズしました	ステータスを示す自動電子メールが閉じていることを示します。

Copyright Information

Copyright © 2022 NetApp, Inc. All rights reserved. Printed in the U.S. No part of this document covered by copyright may be reproduced in any form or by any means-graphic, electronic, or mechanical, including photocopying, recording, taping, or storage in an electronic retrieval system-without prior written permission of the copyright owner.

Software derived from copyrighted NetApp material is subject to the following license and disclaimer:

THIS SOFTWARE IS PROVIDED BY NETAPP “AS IS” AND WITHOUT ANY EXPRESS OR IMPLIED WARRANTIES, INCLUDING, BUT NOT LIMITED TO, THE IMPLIED WARRANTIES OF MERCHANTABILITY AND FITNESS FOR A PARTICULAR PURPOSE, WHICH ARE HEREBY DISCLAIMED. IN NO EVENT SHALL NETAPP BE LIABLE FOR ANY DIRECT, INDIRECT, INCIDENTAL, SPECIAL, EXEMPLARY, OR CONSEQUENTIAL DAMAGES (INCLUDING, BUT NOT LIMITED TO, PROCUREMENT OF SUBSTITUTE GOODS OR SERVICES; LOSS OF USE, DATA, OR PROFITS; OR BUSINESS INTERRUPTION) HOWEVER CAUSED AND ON ANY THEORY OF LIABILITY, WHETHER IN CONTRACT, STRICT LIABILITY, OR TORT (INCLUDING NEGLIGENCE OR OTHERWISE) ARISING IN ANY WAY OUT OF THE USE OF THIS SOFTWARE, EVEN IF ADVISED OF THE POSSIBILITY OF SUCH DAMAGE.

NetApp reserves the right to change any products described herein at any time, and without notice. NetApp assumes no responsibility or liability arising from the use of products described herein, except as expressly agreed to in writing by NetApp. The use or purchase of this product does not convey a license under any patent rights, trademark rights, or any other intellectual property rights of NetApp.

The product described in this manual may be protected by one or more U.S. patents, foreign patents, or pending applications.

RESTRICTED RIGHTS LEGEND: Use, duplication, or disclosure by the government is subject to restrictions as set forth in subparagraph (c)(1)(ii) of the Rights in Technical Data and Computer Software clause at DFARS 252.277-7103 (October 1988) and FAR 52-227-19 (June 1987).

Trademark Information

NETAPP, the NETAPP logo, and the marks listed at http://www.netapp.com/TM are trademarks of NetApp, Inc. Other company and product names may be trademarks of their respective owners.